

Il presente disegno è di proprietà aziendale - La Società tutelera i propri diritti a termine di legge.



COROGRAFIA Scala 1:200.000



0	18/10/19	EMISSIONE	ROCCA	URBINELLI	LUMINARI
INDICE	DATA	REVISIONI	ELABORATO	VERIFICATO	APPROVATO
Proprietario		Progettista		Dis. PG-SP-001	
				Fg. 1 di 4	
Metanodotto:			Comm. NR/19388		
All. A2A Energiefuture di S. Filippo del Mela (ME) DN 500 (20") - DP 75 bar			INDICE	0	
STRUMENTI DI TUTELA E PIANIFICAZIONE PROVINCIALI			Scala 1:10000		
			Sostituisce il .....		
			Sostituito dal .....		



Metanodotto:

All. A2A Energiefuture di S. Filippo del Mela (ME)  
DN 500 (20") – DP 75 bar

0	18/10/19	EMISSIONE	ROCCA	URBINELLI	LUMINARI	Foglio 2	
INDICE	DATA	REVISIONI			ELABORATO	VERIFICATO	APPROVATO
Proprietario		Progettista		Dis. PG-SP-001		di 4	
snam		COMIS		Comm. NR/19388		Scala 1:10000	

STRUMENTI DI TUTELA E PIANIFICAZIONE PROVINCIALI

C.T.R. 600040

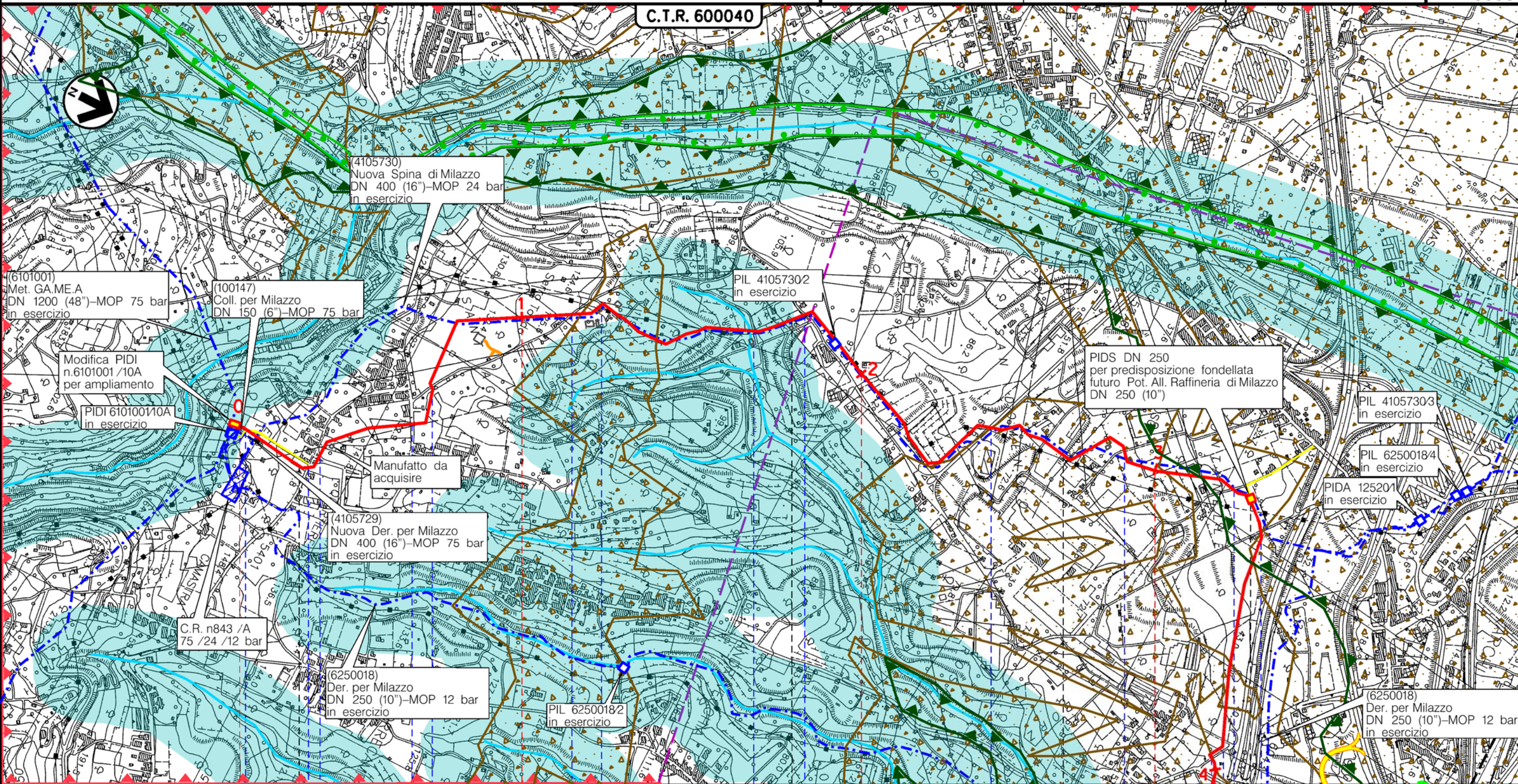

Il presente disegno è di proprietà aziendale - La Società tutelerà i propri diritti a termine di legge.

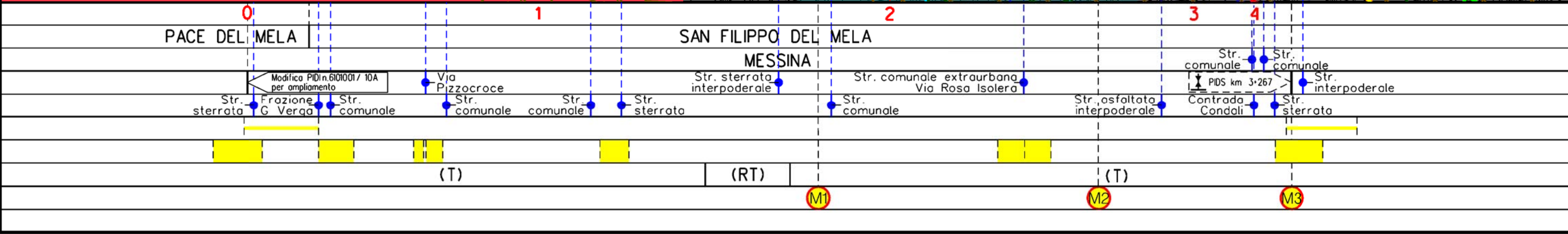



Metanodotto:

All. A2A Energiefuture di S. Filippo del Mela (ME)  
DN 500 (20") – DP 75 bar

0	18/10/19	EMISSIONE	ROCCA	URBINELLI	LUMINARI	Foglio
INDICE	DATA	REVISIONI	ELABORATO	VERIFICATO	APPROVATO	3
Proprietario	Progettista		Dis.	Comm.		di 4
			PG-SP-001	NR/19388		Scala
						1:10000

STRUMENTI DI TUTELA E PIANIFICAZIONE PROVINCIALI

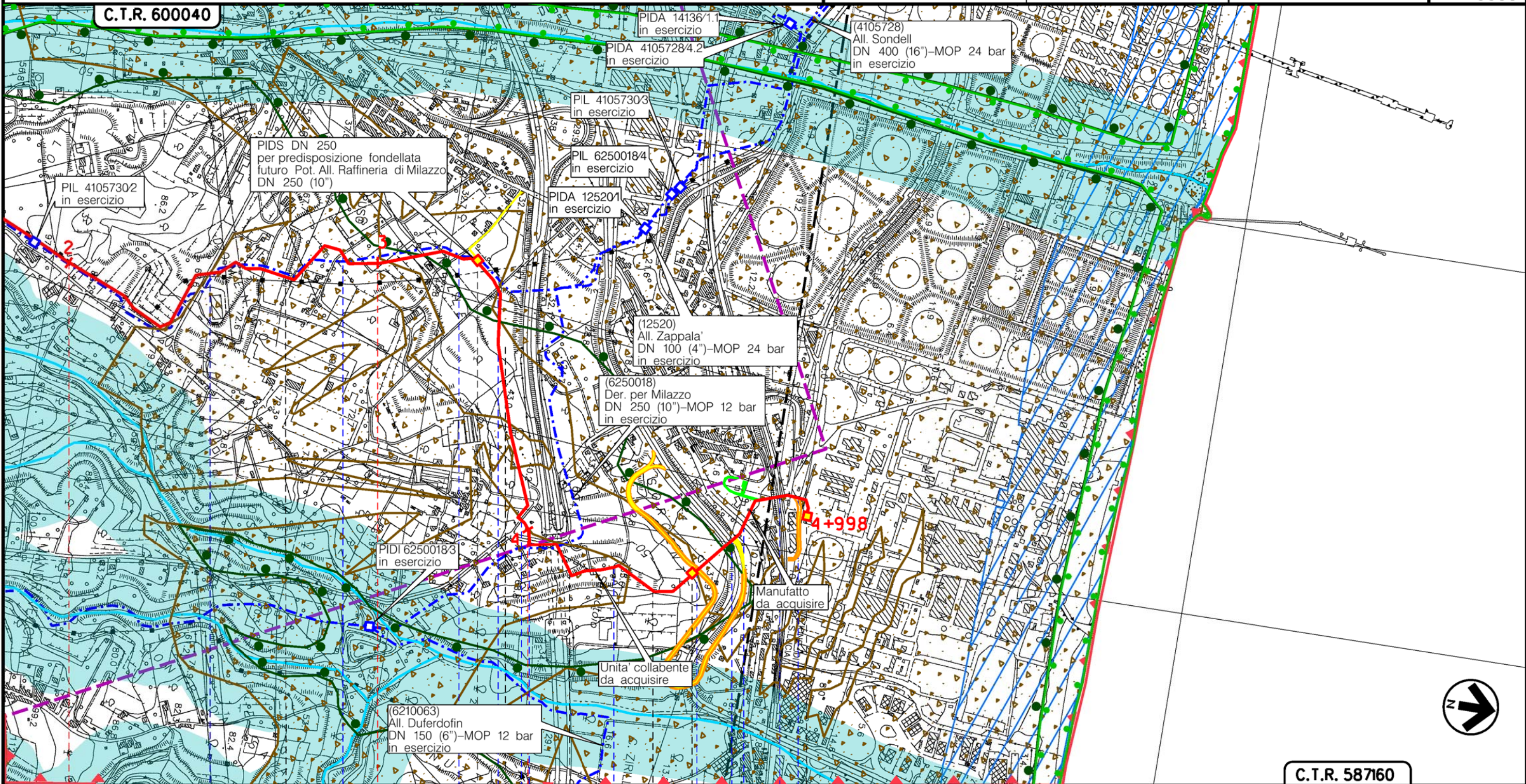

C.T.R. 587160

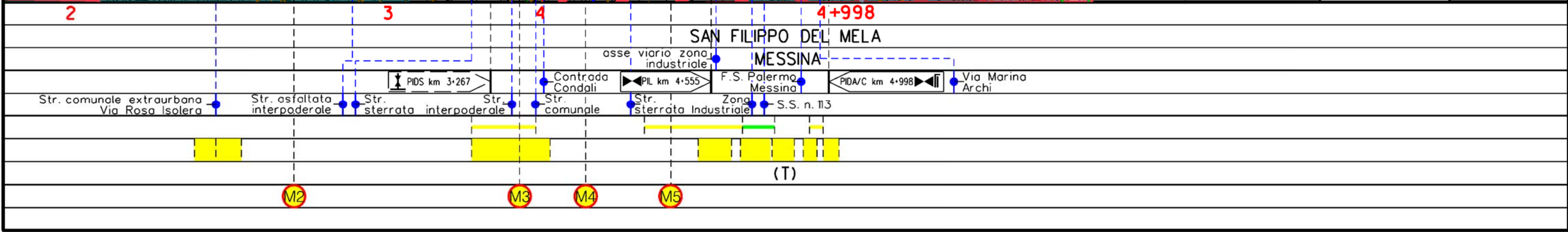

Il presente disegno è di proprietà aziendale - La Società tutelera i propri diritti a termine di legge.



Il presente disegno è di proprietà aziendale - La Società tutelerà i propri diritti a termine di legge.

Metanodotto:

All. A2A Energiefuture di S. Filippo del Mela (ME)  
DN 500 (20") - DP 75 bar

STRUMENTI DI TUTELA E PIANIFICAZIONE PROVINCIALI

0	18/10/19	EMISSIONE	ROCCA	URBINELLI	LUMINARI		
INDICE	DATA	R E V I S I O N I			ELABORATO	VERIFICATO	APPROVATO
Proprietario		Progettista		Dis. PG-SP-001			
				Comm. NR/19388			
						Foglio 4 di 4	
						Scala 1:10000	

LEGENDA

SIMBOLOGIA CARTOGRAFICA

- |  |   |  |   |
|--|---|--|---|
|  | Metanodotto in progetto                           |  | Altre condotte di terzi                                   |
|  | Metanodotti in esercizio                          |  | Altri metanodotti in progetto                             |
|  | Metanodotti da porre fuori esercizio e recuperare |  | Gallerie, Tunnel, Mini-Microtunnel, Raise Boring e T.O.C. |
|  | Alternativa di tracciato                          |  | Impianti di linea in progetto                             |
|  | Aree impianti stacco-terminale in progetto        |  | Impianti di linea su rete in esercizio                    |
|  | Aree impianti stacco-terminale esistenti          |  | Impianti di linea da porre fuori esercizio e recuperare   |
|  | Piazzola di stoccaggio tubazioni                  |  | Depositi temporanei                                       |
|  | Strada di accesso all'impianto                    |  | Strade di accesso provvisorio                             |
|  | Adeguamento strade esistenti                      |  | Limite sovrapposizione fogli                              |
|  |   |  | Integrazioni planimetriche di progetto                    |
|  |   |  | Integrazioni planimetriche esistenti                      |

SIMBOLOGIA MECCANICA

- Punto di intercettazione di linea (P.I.L.)
- Punto di intercettazione di derivazione importante (P.I.D.I.)
- Punto di intercettazione di derivazione semplice con stacco da P.I.L. (P.I.D.S.)
- Punto di intercettazione e derivazione semplice con stacco da Linea (P.I.D.S.)
- Punto di intercettazione con discaggio di allacciamento (P.I.D.A.)
- Punto predisposto per il discaggio di allacciamento (P.P.D.A.)
- Punto di sezionamento elettrico terminale (P.S.E.T.)
- Stazione predisposta per lancio e ricevimento PIG
- Impianto di riduzione/egolazione della pressione

SIMBOLOGIA TEMATICA

SINTESI GEOMORFOLOGIA

- Pianure con alta criticita' alluvionale (periodicita' 10 anni)
- Pianure con bassa criticita' alluvionale (periodicita' 50 anni)
- Pianure Costiere
- Area di alto rischio ambientale

Elementi ed ambiti vincolati dal D.Lgs 42/2004

- Art. 142-lett.a-Territori costieri (fascia della profondita' di 300 metri dalla linea di battigia anche per i terreni elevati sul mare)
- Art. 142-lett.c-Fiume o corso d'acqua e relative sponde o piedi degli argini (fascia di 150 metri ciascuna)

Progressiva chilometrica	N.	
Comuni		
Province		
Impianti	TIPO - N. - PROGR. km	
Attraversamenti	TIPOLOGIA ATTRAVERSATA (SS n. **, corso d'acqua, ferrovia, ecc.)	
Strade - Piste - Piazzole tubazioni	ACCESSO IMPIANTI	ADEGUAMENTI STRADE
Fascia di lavoro	ALLARGATA	DEPOSITI TEMPORANEI
Scavabilita' terreni	SCIOLTI (T)	ROCCIA TENERA (RT) ROCCIA DURA (RD)
Manufatti		