

Il presente disegno è di proprietà aziendale - La Società tutela i propri diritti a termine di legge.

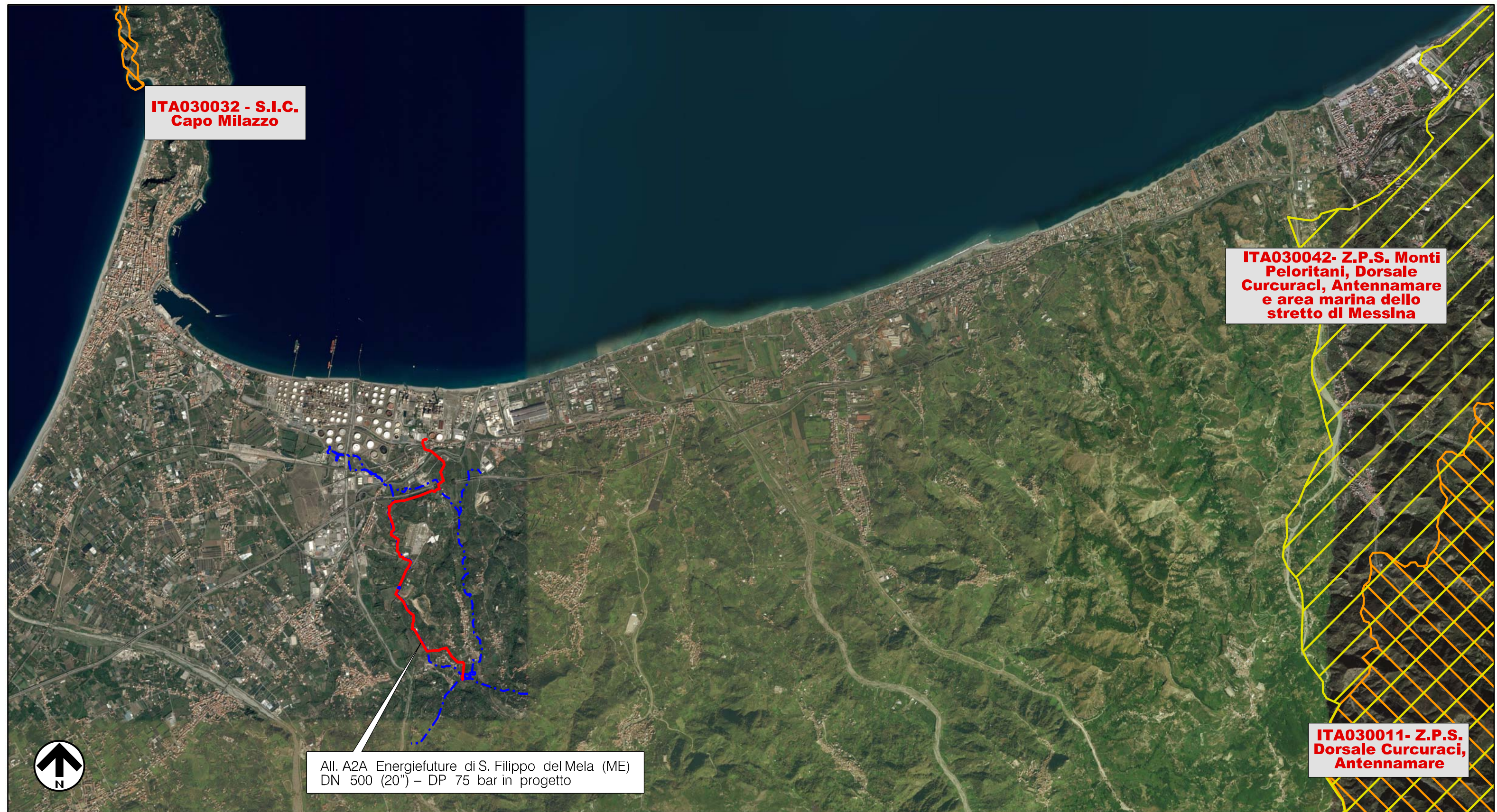

All. A2A Energiefuture di S. Filippo del Mela (ME)
DN 500 (20") - DP 75 bar in progetto

LEGENDA

- Metanodotto in progetto
- - - Metanodotti in esercizio

SITI RETE NATURA 2000

- Aree S.I.C.
- Aree Z.P.S.



0	18/10/19	EMISSIONE			ROCCA	CARUBA	LUMINARI		
INDICE	DATA	REVISIONI			ELABORATO	VERIFICATO	APPROVATO		
Proprietario		Progettista			Dis. PG-COR2-001				
					Fg. 1 di 1				
Metanodotto:		All. A2A Energiefuture di S. Filippo del Mela (ME) DN 500 (20") - DP 75 bar			Comm. NR/19388				
		INDICE			Scala 1:50000				
					Sostituisce il				
					Sostituito dal				
		AEROFOTOGRAMMETRIA CON AREE S.I.C.-Z.P.S.							