

Legenda

- Area di intervento
- Confini comunali

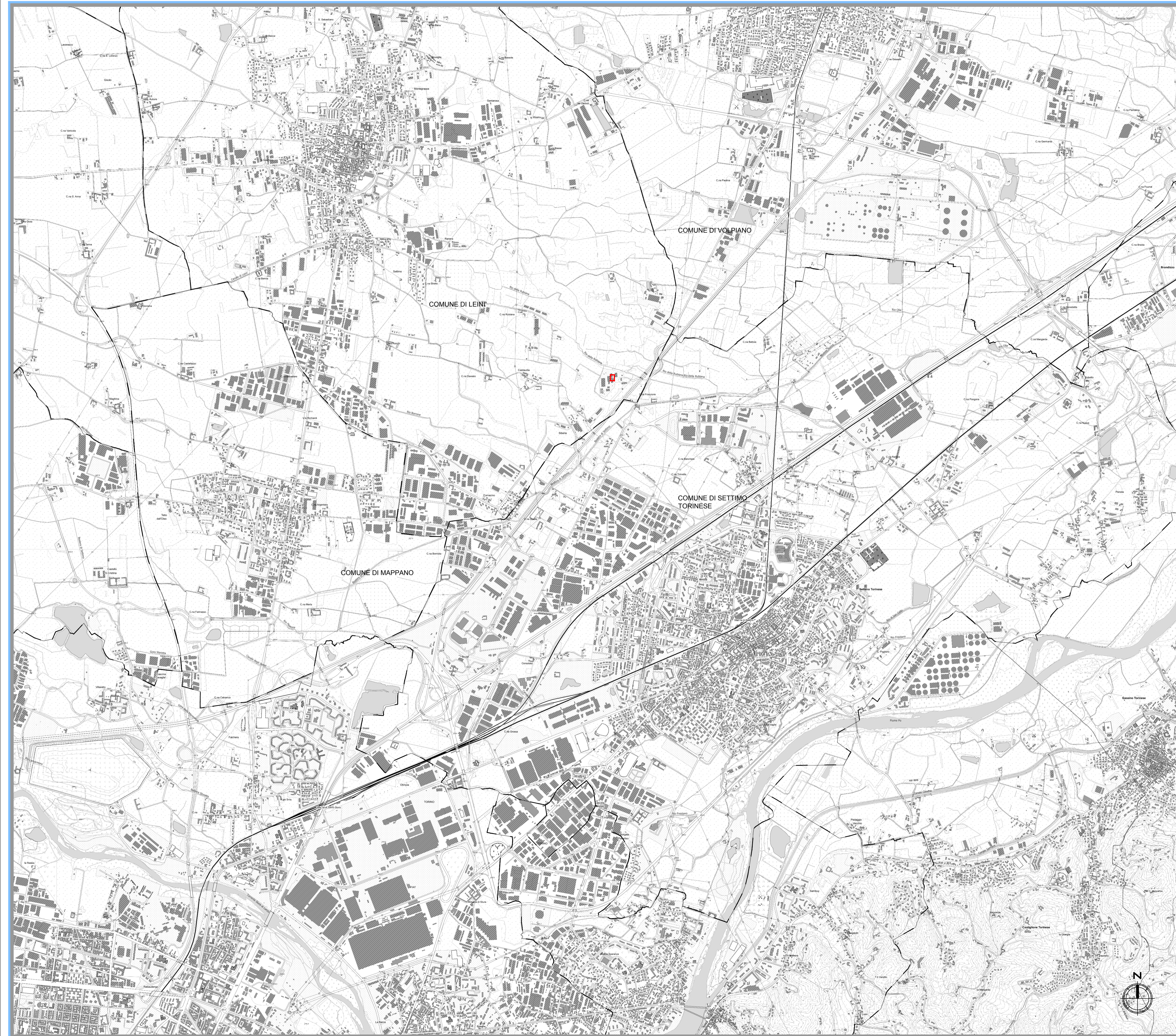

ENGIE Produzione S.p.A.
Sede legale: V.le G. Ribotta, 31
00144 Roma - Italia

PROGETTO DI OTTIMIZZAZIONE ENERGETICO-AMBIENTALE DELLA TURBINA A GAS DELLA CENTRALE DI LEINI (TO)

VALUTAZIONE PRELIMINARE
(ai sensi dell'art. 6 co. 9 del D.Lgs. 152/2006)

INSEDIAMENTO
Centrale Termoelettrica di Leini
S.P. n. 3 (Cebrosa) Km. 5,100
10040 Leini (TO)



TITOLO ELABORATO

Inquadramento territoriale

--	--	--	--

11/2019	1	0	Prima Emissione	A. Santilli	M. Massaro	M. Di Prete
DATA	ED.	REV.	DESCRIZIONE	REDATTO	VERIFICATO	APPROVATO

CODICE ELABORATO	SCALA	FOGLIO
T01	1:20.000	01 di 01

NOME FILE	AMBIENTE SOFTWARE
T01 - Inquadramento territoriale.pdf	Autocad