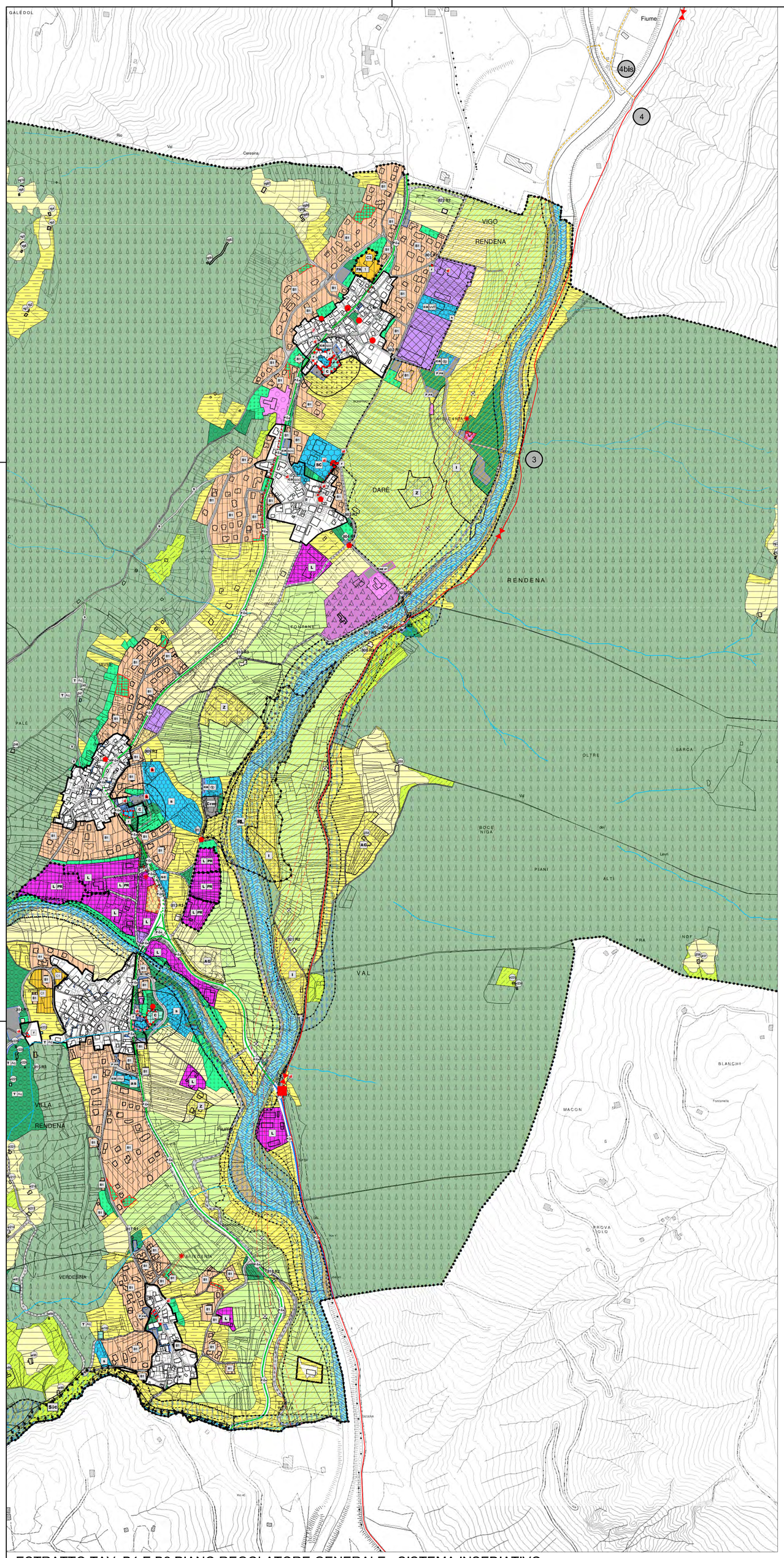

ESTRATTO TAV. B1 E B2 PIANO REGOLATORE GENERALE - SISTEMA INSEDIATIVO

LEGENDA SISTEMA INSEDIATIVO

- Confine comunale (Z403)
- CATASTO Aggiornamento 30.06.2018
- Art.54 Ghiacciaio (Z103)
- Art.52 Art.54 Lago (Z101)
- Art.52 Art.54 Corso d'acqua (Z102)
- Art.52 Art.54 Corso d'acqua (Z104) C.a.interrato (Z105)

INSEDIAMENTO STORICO E EDIFICI STORICI ISOLATI

- Art.8 Art.15 Art.66. Insediamento storico (A101)
- Art.8 Art.15 Art.66 Insediamento storico isolato (A102)
- Reg.PEM Patrimonio edilizio montano (A301) -Regolamento di attuazione piano di recupero e valorizzazione del patrimonio edilizio montano-
- Art.15 Art.66 Insediamenti storici isolati (A102) Edifici storici isolati (A302) Rx - categoria di intervento

AREE AD USO PREVALENTEMENTE RESIDENZIALE

- Art.16 B1 Aree residenziali di completamento totalmente o parzialmente edificate B1 - (B103)
- Art.17 C1 Zona residenziale di espansione C1 - (C101)
- Art.18 C2 Zona residenziale di espansione PRIMA CASA C2 - (C101)
- NOTE INDICI fascicolo Tav.2/5b BH Tipo area residenziale; I Densità fondiaria massima; n Numero piani; h Altezza del fronte
- Art.19 C3 Aree per insediamenti di riqualificazione Area mista prevalentemente residenziale C3 - (C105)
- Art.31 Verde privato (H101)
- Art.20 Aree a verde privato soggette ad Art.20 NTA (Art.45 LP 15/2015) - (H101 + Z610)
- Art.32 Parcheggi pertinenziali privati
  - PP esistenti pp - (H103)
  - PP_PF di progetto pp pr - (H104)

AREA DESTINATE PREVALENTEMENTE AD ATTIVITA' ECONOMICHE

- Art.26 Zona produttiva del settore secondario di livello locale
  - L esistente D2 - (D104)
  - L_PR di espansione D2 PR - (D105)
- Art.27 M Aree multifunzionali Produttive-Commerciali M - (D110)
- Art.24 I Aree commerciali (D121)

AREA PER ATTREZZATURE ED IMPIANTI TURISTICI

- Art.32 TR Attrezzature turistico-ricettive e alberghiere TR - (D207)
- Art.31 C.4 ACIC.4 Aree per Bicigrill - Area con specifico normativo Art.31 C.4 NTA - (D207+Z602)
- Art.23 Aree per campeggio (D216)
- Art.32 C.7 Aree per sosta camper (D216)

AREE PER ATTREZZATURE E SERVIZI PUBBLICI

- Art.29-30 SC Area per attrezzature di livello sovralocale Scolastica culturale SC - (F103)
- Art.29-30 Zona per attrezzature di interesse locale
  - CIA AM Civile amministrativa : uffici comunali ca mu - (F201)
  - CIA SOC Civ. amm. : spazi per associazioni ca soc - (F201)
  - CIA dp Civ. amm. : deposito comunale ca dp - (F201)
  - CIA VVF Civ. amm. : stazione vigili del fuoco ca vvff - (F201) sede protezione civile ca vvff - (F201)
  - SC Scolastica-culturale sc - (F203)
  - r Religiosa r - (F205)
  - s Sportiva all'aperto s - (F207)
  - Sportiva al coperto s - (F209)
  - AS Assistenziale as - (F213)
  - h Piazzola elicottero h - (F215)
- Art.31 VP Zona a verde pubblico - attrezzato VA - (F303)
- Art.32 P Area a parcheggio pubblico P - (F305)
- Art.32 P PR Area a parcheggio pubblico di progetto P PR - (F306)
- Art.28 C.3 CrM Area per smaltimento rifiuti Centro raccolta materiali Crm - (L104)
- Art.36 Art.47 C Area cimiteriale F1 - (F801)
- Art.28 Art.48 T Aq Area per infrastrutture tecnologiche T - (F803) Aq : Acquedotto IE : Impianti elettrici TL : Telefonia

AREE DESTINATE AD ATTIVITA' AGRO-SILVO-PASTORALI

- Art.38-39 Area agricola del PUP (E103)
- Art.38-39 Art.54 Area agricola di pregio del PUP (E104)
- Art.38 Art.40 Zona agricola di livello locale (E110)
- Art.20 Zona agricola di livello locale soggette ad Art.20 NTA (Art.45 LP 15/2015) - (E110+ Z610)
- Art.42 Zona a bosco (E106)
- Art.43 Zona a pascolo (E107)
- Art.44 Area ad elevata integrità - Aree improduttive (E108)
- Art.41 Area per impianti agricoli Area per azienda agricola (E205)
- Art.41 Z Area per impianti agricoli Impianto zootecnico (E203)
- Art.41 Art.55 C.2 I Area per impianti agricoli Impianto ittico (E203)
- Art.41 AG Area per impianti agricoli Agriturismo (E210)

AREE PER INFRASTRUTTURE E SERVIZI VIABILITA' E SPAZI PER LA VIABILITA'

- Art.33 Art.46 Strada Princ. - 3°Cat. - esistente (F409); Strada Princ. - 3°Cat. - di potenziamento (F410); Strada Princ. - 3°Cat. - di progetto (F411)
- Strada Princ. - 4°Cat. - esistente (F412); Strada Princ. - 4°Cat. - di potenziamento (F413); Strada Princ. - 4°Cat. - di progetto (F414)
- Strada Principale - Ponte (F508)
- Strada locale - esistente (F601F/415); Strada locale - di potenziamento (F602/F416); Strada locale - di progetto (F603/F417)
- Art.34 S Viabilità storica : strade silvopastorali lastricate in pietra S - (F607)
- Art.35 Spazi a servizio della mobilità (F439)
- Art.33 Art.46 Percorsi pedonali esistenti (F418); Percorsi pedonali di progetto (F419)
- Art.33 Art.46 Pc Percorsi ciclabili esistenti (F447/F420)
- Percorsi ciclabili di progetto (F421)
- Art.15.4 C.4 Aree pedonali o ciclabili del centro storico (A402)
- Art.48 Rete trasporto energetico - Elettrodotto (F444)

AREE CON SPECIFICO NORMATIVO

- AC.Z.N.N. Aree con specifico normatino (Z602)

AREE DI RISPETTO TUTELA E PROTEZIONE AMBIENTALE

- Art.58 PNP Parco Naturale Provinciale Adamello Brenta PNP - (Z307)
- Art.54 Art.59 SIC Sito e zone di interesse comunitario della rete "NATURA 2000" S.I.C. - (Z309)
- Art.54 Art.59 ZPS Zona a protezione speciale ZPS - (Z313)
- Art.55 Aree di protezione fluviale (Z312)
- Art.55 Ambito fluviale di interesse paesaggistico (Z329)
- Art.56 RL Riserva naturale locale "ISCLA" n.322 RL - (Z317)
- Art.57 Rain Sito da ripristinare: AREE PERCORSE DAL FUOCO Ra - (Z605)
- Art.54 Elementi geologici e morfologici (Z321) GL - Rock glacier
- Art.52 C.6 Pozzi e sorgenti : Sorgente "Pec" (Z319)

BENI CULTURALI - MANUFATTI E SITI DI INTERESSE STORICO ARTISTICO

- Art.61 Vincolo diretto manufatti e siti D.Lgs 42/2004 (Z301)
  - ELEMENTO PUNTUALE - (Z320)
- Art.61 Non vincolato con "presenza di interesse" D.Lgs 42/2004 Art.12 (Z327)
  - ELEMENTO PUNTUALE - (Z318)

FASCE DI RISPETTO

- Art.47 Fascia di rispetto cimiteriale (G101)
- Art.46 Fascia di rispetto strade principali (G103)
- Art.48 Fascia di rispetto elettrodotto (G104)
- Art.52 Fascia di rispetto corsi d'acqua principali (G106)

PIANI ATTUATIVI

- TITOLO V PL Piano di lottizzazione (Z504)
- TITOLO V PA Piano attuativo (Z501)

LEGENDA CENTRI STORICI

- Confine comunale (Z403)
- CATASTO Aggiornamento 30.06.2018
- Art.52 Art.54 Lago (Z101)
- Art.52 Art.54 Corso d'acqua (Z102)
- Art.52 Art.54 Corso d'acqua (Z104) C.a.interrato (Z105)

INSEDIAMENTO STORICO E EDIFICI STORICI ISOLATI

- Art.8 Art.15 Art.66. Insediamento storico (A101)
- Art.8 Art.15 Art.66 Insediamento storico isolato (A102)
- Reg.PEM Patrimonio edilizio montano (A301) -Regolamento di attuazione piano di recupero e valorizzazione del patrimonio edilizio montano-
- Art.15 Art.66 Insediamenti storici isolati (A102) Edifici storici isolati (A302) Rx - categoria di intervento

CATEGORIA INTERVENTI EDIFICI CENTRO STORICO

- Art.15.3 R.1 Restauro R1 - (A203)
- Art.15.3 R.2 Risanamento conservativo R2 - (A204)
- Art.15.3 R.3 Ristrutturazione edilizia R3 - (A205)
- Art.15.3 R.6 Demolizione R6 - (A206)
- Edifici a cui è concesso la sopraelevazione secondo LP 15/2015 Art.105 (Z901)
- Art.15.2 C.4.3 Fronte di pregio da conservare (A407)
- Art.15.2 C.4.2 Fronte oggetto di risanamento conservativo o da riqualificare unitariamente (A408) CASI: Art.15.2 C.4.2.1 per edifici in ristrutturazione R3 Art.15.2 C.4.2.2 per edifici in risanamento conservativo R2
- Art.15.2 C.4.1 Fronte che costituisce allineamento con valore di insieme (A406)

SPAZI CENTRO STORICO

- Art.15.4 C.4 Spazi pubblici : aree pedonali - ciclabili - a traffico limitato (A402)
- Art.15.4 Spazi privati (A404)
- Art.15.4 Verde privato in centro storico (A404)
- Art.36 Art.40 Zona agricola di livello locale (E110)

AREE PER ATTREZZATURE E SERVIZI PUBBLICI

- Art.29-30 Zona per attrezzature di interesse locale
  - CIA AM Civile amministrativa : uffici comunali ca mu - (F201)
  - CIA SOC Civ. amm. : spazi per associazioni ca soc - (F201)
  - CIA VVF Civ. amm. : stazione vigili del fuoco ca vvff - (F201) sede protezione civile ca vvff - (F201)
  - SC Scolastica-culturale sc - (F203)
  - r Religiosa r - (F205)
- Art.31 VP Zona a verde pubblico - attrezzato VA - (F303)
- Art.32 P Area a parcheggio pubblico P - (F305)
- Art.32 P PR Area a parcheggio pubblico di progetto P PR - (F306)
- Art.36 Art.47 C Area cimiteriale F1 - (F801)

AREE PER INFRASTRUTTURE E SERVIZI VIABILITA' E SPAZI PER LA VIABILITA'

- Art.33 Art.46 Strada Princ. - 3°Cat. - esistente (F409); Strada Princ. - 3°Cat. - di potenziamento (F410); Strada Princ. - 3°Cat. - di progetto (F411)
- Strada Princ. - 4°Cat. - esistente (F412); Strada Princ. - 4°Cat. - di potenziamento (F413); Strada Princ. - 4°Cat. - di progetto (F414)
- Strada Principale - Ponte (F508)
- Strada locale - esistente (F601F/415); Strada locale - di potenziamento (F602/F416); Strada locale - di progetto (F603/F417)
- Art.34 S Viabilità storica : strade silvopastorali lastricate in pietra S - (F607)
- Art.33 Art.46 Percorsi pedonali esistenti (F418); Percorsi pedonali di progetto (F419)
- Art.33 Art.46 Percorsi ciclabili esistenti (F420); Percorsi ciclabili di progetto (F421)
- Art.48 Rete trasporto energetico - Elettrodotto (F444)

BENI CULTURALI - MANUFATTI E SITI DI INTERESSE STORICO ARTISTICO

- Art.61 Vincolo diretto manufatti e siti D.Lgs 42/2004 (Z301)
  - ELEMENTO PUNTUALE - (Z320)
- Art.61 Non vincolato con "presenza di interesse" D.Lgs 42/2004 Art.12 (Z327)
  - ELEMENTO PUNTUALE - (Z318)

LEGENDA SISTEMA AMBIENTALE

- Confine comunale (Z403)
- CATASTO Aggiornamento 30.06.2018
- Art.54 Ghiacciaio (Z103)
- Art.52 Art.54 Lago (Z101)
- Art.52 Art.54 Corso d'acqua (Z102)
- Art.52 Art.54 Corso d'acqua (Z104) C.a.interrato (Z105)

INSEDIAMENTO STORICO E EDIFICI STORICI ISOLATI

- Art.8 Art.15 Art.66. Insediamento storico (A101)
- Art.8 Art.15 Art.66 Insediamento storico isolato (A102)
- Reg.PEM Patrimonio edilizio montano (A301) -Regolamento di attuazione piano di recupero e valorizzazione del patrimonio edilizio montano-
- Art.15 Art.66 Insediamenti storici isolati (A102) Edifici storici isolati (A302) Rx - categoria di intervento

AREE DI RISPETTO TUTELA E PROTEZIONE AMBIENTALE

- Art.58 PNP Parco Naturale Provinciale Adamello Brenta PNP - (Z307)
- Art.60 TITOLO VII Area di tutela ambientale (Z201)
- Art.54 Art.49 SIC Sito e zone di interesse comunitario della rete "NATURA 2000" S.I.C. - (Z309)
- Art.54 Art.49 ZPS Zona a protezione speciale ZPS - (Z313)
- Art.55 Aree di protezione fluviale (Z312)
- Art.55 Ambito fluviale di interesse paesaggistico (Z329)
- Art.56 RL Riserva naturale locale "ISCLA" n.322 RL - (Z317)
- Art.57 Rain Sito da ripristinare: AREE PERCORSE DAL FUOCO Ra - (Z605)
- Art.54 Elementi geologici e morfologici (Z321) GL - Rock glacier
- Art.52 C.6 Pozzi e sorgenti : Sorgente "Pec" (Z319)

BENI CULTURALI - MANUFATTI E SITI DI INTERESSE STORICO ARTISTICO

- Art.61 Vincolo diretto manufatti e siti D.Lgs 42/2004 (Z301)
  - ELEMENTO PUNTUALE - (Z320)
- Art.61 Non vincolato con "presenza di interesse" D.Lgs 42/2004 Art.12 (Z327)
  - ELEMENTO PUNTUALE - (Z318)

FASCE DI RISPETTO

- Art.47 Fascia di rispetto cimiteriale (G101)
- Art.48 Rete trasporto energetico - Elettrodotto (F444)
- Art.48 Fascia di rispetto elettrodotto (G104)
- Art.52 Fascia di rispetto corsi d'acqua principali (G106)

TAVOLE RAFFRONTO - VARIANTI

- Variante cartografica rilevante Area soggetta a variante (V100_P)
- Variante cartografica Area soggetta a variante (V100_P)

AC: aggiornamento cartografico
AS: aggiornamento allo stato dei luoghi
NP: nuova previsione
CC: cambio coltura
ER: errore materiale
VE: vincolo espropriativo
CS: scheda centro storico o Ca'da Monti

PROVINCIA AUTONOMA DI TRENTO

COMUNI DI TIONE DI TRENTO, TRE VILLE, PORTE DI RENDENA, PELUGO, SPIAZZO, BOCENAGO, CADERZONE TERME, MASSIMENO, PINZOLO E CARISOLO

PIANO PER LA METANIZZAZIONE DELLA VALLE RENDENA
POSA DI NUOVA TUBAZIONE
GAS DI TRASPORTO TIONE - PINZOLO

PROGETTO DI FATTIBILITA' TECNICA ED ECONOMICA

Committente:
RETRAGAS S.r.l.
Via Lamarmora, 230 - 25124 Brescia - (BS)
T. +39 030/ 3553.1 F. +39 030/ 355 4338
info@retragas.it - www.retragas.it

Progettista:
ETS Engineering and Technical Services
Via A. Mazzi, 32 - 24018 Villa d'Almè (BG)
T. +39 035/ 63 13 111 F. +39 035/ [illegible]
info@etseng.it - www.etseng.it
Sistema di Gestione Integrato certificato
UNI EN ISO 9001:2015
BS OHSAS 18001:2007
UNI EN ISO 14001:2015

Titolo elaborato:
GASDOTTO ALTA PRESSIONE 12 bar
DN 300 ACCIAIO - III Specie

PRG - COMUNE DI PORTE DI RENDENA

Numero elaborato: 037A

Scala: 1:5.000 | Data: 09/2019 | Commessa: 0180-2018

Redatto	Verificato	Approvato D.T.	Descrizione	Data	Rev.
Begnis	Begnis	Parietti	EMISSIONE	09/2019	00

Il presente elaborato è di proprietà esclusiva della E.T.S. S.p.A. ed è vincolato alle leggi sulla proprietà letteraria. Ne è vietata, per qualsiasi motivo, la riproduzione e/o consegna a terzi senza espresso consenso di E.T.S. S.p.A.

mod.UL 842-7.04.11