



PROVINCIA AUTONOMA DI TRENTO

Servizio Urbanistica e Tutela del Paesaggio

PIANO URBANISTICO PROVINCIALE CARTA DEL PAESAGGIO

- Confine provinciale
- Confine comunale

1. Sistemi complessi di paesaggio

- Di interesse edificato tradizionale
- Di interesse rurale
- Di interesse forestale
- Di interesse alpino
- Di interesse fluviale

NOTA: I sistemi complessi di paesaggio, rappresentati con bande cromatiche alternate, per consentire la lettura del sottostante ambito elementare di paesaggio, danno luogo a tante combinazioni cromatiche e grafiche che non è possibile rappresentare compiutamente in legenda ma che sono tuttavia comprensibili. I perimetri dei sistemi complessi di paesaggio sono volutamente non definiti perché suggeriscono paesaggi senza comportare vincoli urbanistici. Gli orientamenti diversi delle bande cromatiche dipendono dalla forma e dall'andamento del sistema complesso di paesaggio cui si riferiscono.

2. Ambiti elementari di paesaggio

- Insegni storici
- Aree urbanizzate recenti
- Aree produttive
- Cave
- Aree rurali
- Pascoli
- Rocce
- Fiumi, torrenti, laghi
- Riserve naturali
- Ghiacciai

3. Indicazioni strategiche

- Limite espansione abitati
- Fronti di particolare pregio
- Paesaggi di particolare pregio

Tracciato gasdotto in progetto

Alternative tracciato gasdotto in progetto

Tracciato gasdotto esistente



PROVINCIA AUTONOMA DI TRENTO



COMUNI DI TIONE DI TRENTO, TRE VILLE,
PORTE DI RENDENA, PELUGO, SPIAZZO, BOCENAGO,
CADERZONE TERME, MASSIMENO, PINZOLO E CARISOLO

PIANO PER LA METANIZZAZIONE DELLA VALLE RENDENA

POSA DI NUOVA TUBAZIONE

GAS DI TRASPORTO TIONE - PINZOLO

PROGETTO DI FATTIBILITA' TECNICA ED ECONOMICA

STUDIO PRELIMINARE AMBIENTALE

Comitente:

RETRAGAS S.r.l.
Via Lammara, 230 - 25124 Brescia - (BS)
T. +39 030 3553.1 F. +39 030 355 4339
info@retragas.it - www.retragas.it

Progettista:

STUDIO GEOLOGIA AMBIENTE
Dott. Geol. Davide Gasparetti
Dott. Ing. Lorenza Galdrini
Dott. Geol. Gianantonio Quassoli
25123 Brescia - Via T. Olivelli, 5
Tel. 030.3771189; Fax 030.3779086
e-mail: info@studiogeologiaambiente.it
sito: www.studiogeologiaambiente.com

Titolo elaborato:

**GASDOTTO ALTA PRESSIONE 12 bar
DN 300 ACCIAIO - III Specie
PUP - CARTA DEL PAESAGGIO**

Numero elaborato:

047G

Scala: 1:10.000

Data: 10/2019

Commessa: 0180-2018

Redatto	Verificato	Approvato D.T.	Descrizione	Data	Rev.
Quassoli	Galdrini	Gasparetti	EMMISSIONE	10/2019	00

Il sottoscritto, in qualità di progettista, ha elaborato il presente studio preliminare ambientale in conformità con le norme vigenti e con le indicazioni del Piano Urbanistico Provinciale. Il presente studio è valido per un periodo di 12 mesi dalla data di emissione.

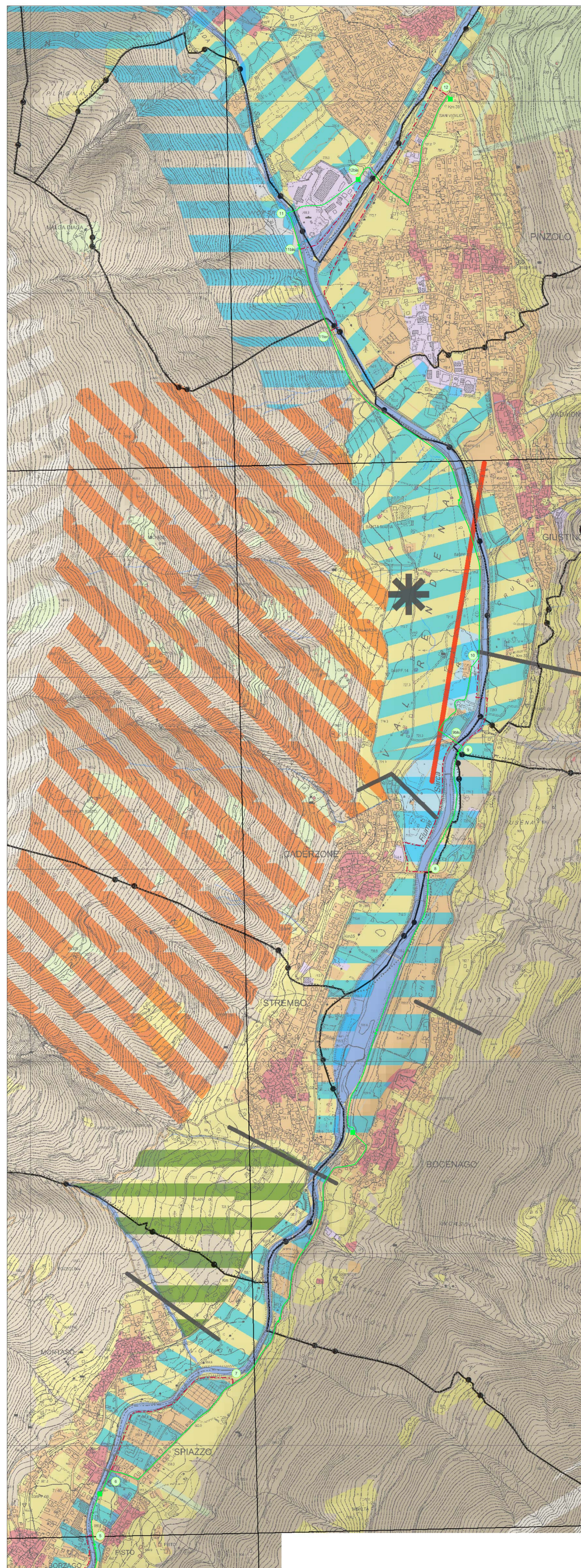
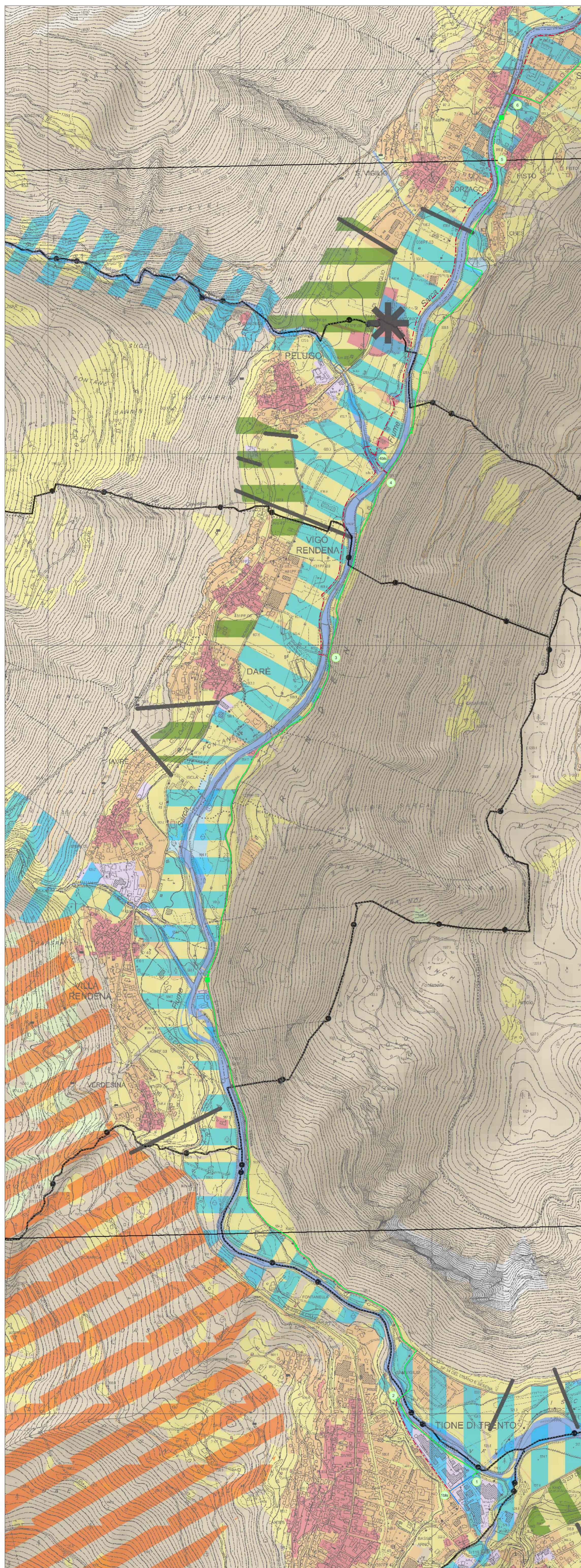

TRATTA DA: CARTA DEL PAESAGGIO - PUP DELLA PROVINCIA AUTONOMA DI TRENTO