



PROVINCIA AUTONOMA DI TRENTO

Servizio Urbanistica e Tutela del Paesaggio

PIANO URBANISTICO PROVINCIALE RETI ECOLOGICHE E AMBIENTALI

●●●●● Confine provinciale	▭ Siti e zone "Natura 2000" delle regioni e province limitrofe
— Autostrada	▭ Parchi delle regioni e province limitrofe
— Viabilità	▭ Pascoli

1. Rete idrografica

▭ Laghi	art. 20
— Fiumi e torrenti	art. 20
— Canali e fosse	
▲ Pozzi	art. 21
● Sorgenti	art. 21
○ Sorgenti termali	art. 21
▭ Alvei	

2. Aree di protezione delle risorse idriche

▭ Aree di rispetto dei laghi	art. 22
▭ Aree di protezione fluviale	art. 23

3. Aree a elevata naturalità

▭ Siti e zone della rete europea "Natura 2000"	art. 25
▭ ZPS - zone di protezione speciali	art. 25
▭ Parco nazionale	art. 26
▭ Parchi naturali provinciali	art. 26
▭ Riserve naturali provinciali	art. 27
▭ Riserve locali	art. 27

4. Aree a elevata integrità

▭ Ghiacciai	art. 28
▭ Rocce e rupi boscate	art. 28

P.U.P. adozione definitiva settembre 2007

- Tracciato gasdotto in progetto
- - - Alternative tracciato gasdotto in progetto
- Tracciato gasdotto esistente

PROVINCIA AUTONOMA DI TRENTO
 COMUNI DI TIONE DI TRENTO, TRE VILLE,
 PORTE DI RENDENA, PELUGO, SPIAZZO, BOCCENAGO,
 CADERZONE TERME, MASSIMENO, PINZOLO E CARISOLO

PIANO PER LA METANIZZAZIONE DELLA VALLE RENDENA POSA DI NUOVA TUBAZIONE GAS DI TRASPORTO TIONE - PINZOLO PROGETTO DI FATTIBILITA' TECNICA ED ECONOMICA STUDIO PRELIMINARE AMBIENTALE

Committente:
RETRAGAS S.r.l.
 Via Lamarmora, 230 - 25124 Brescia - (BS)
 T. +39 030/3553.1 F. +39 030/355.4338
 info@retragas.it - www.retragas.it

Progettista:
STUDIO GEOLOGIA AMBIENTE
 Dott. Geol. Davide Gasparrini
 Dott. Ing. Lorena Gabrielli
 Dott. Geol. Gianantonio Quassoli
 25123 Brescia - Via T. Olivelli, 5
 Tel. 030.3771169; Fax 030.3779686
 e-mail: info@studiogeologiaambiente.it
 sito: www.studiogeologiaambiente.com

Titolo elaborato:
**GASDOTTO ALTA PRESSIONE 12 bar
 DN 300 ACCIAIO - III Specie**
 PUP
 CARTA DELLE RETI ECOLOGICHE E AMBIENTALI

048G

Scala: 1:10.000 Data: 10/2019 Commessa: 0180-2018

Redatto	Verificato	Approvato D.T.	Disegnato	Data	Rev.
Quassoli	Quassoli	Gasparrini		10/2019	00

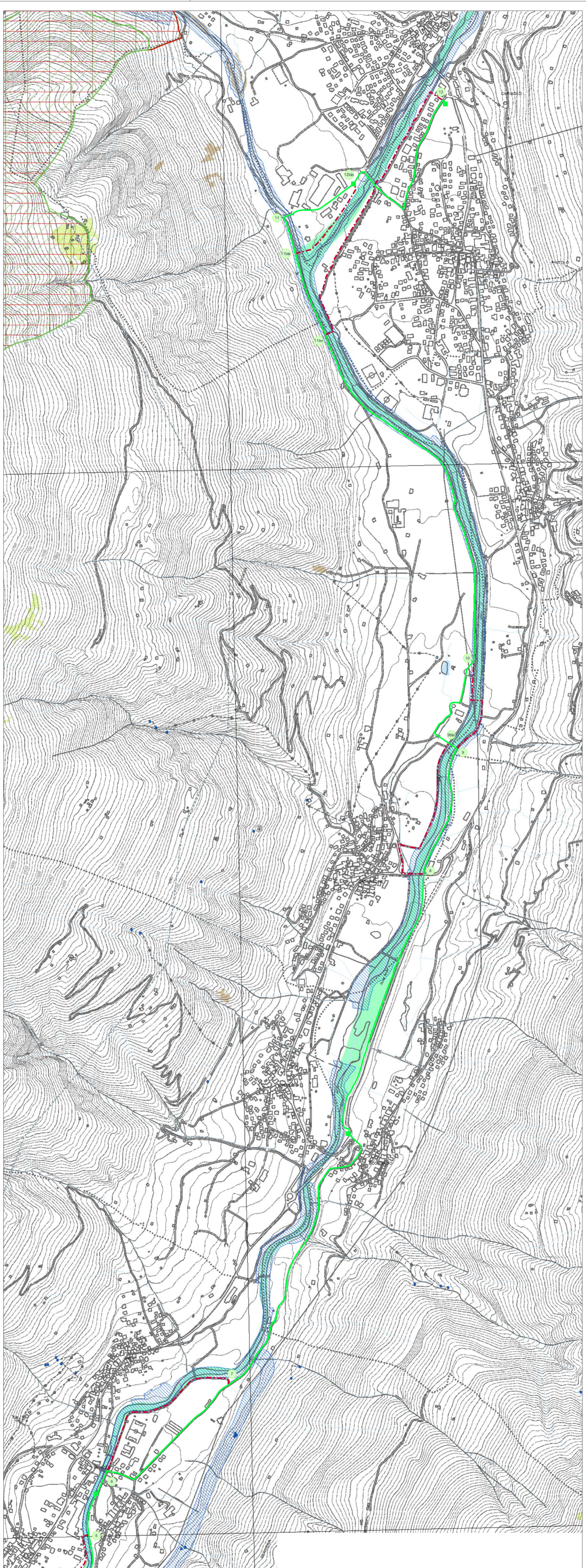
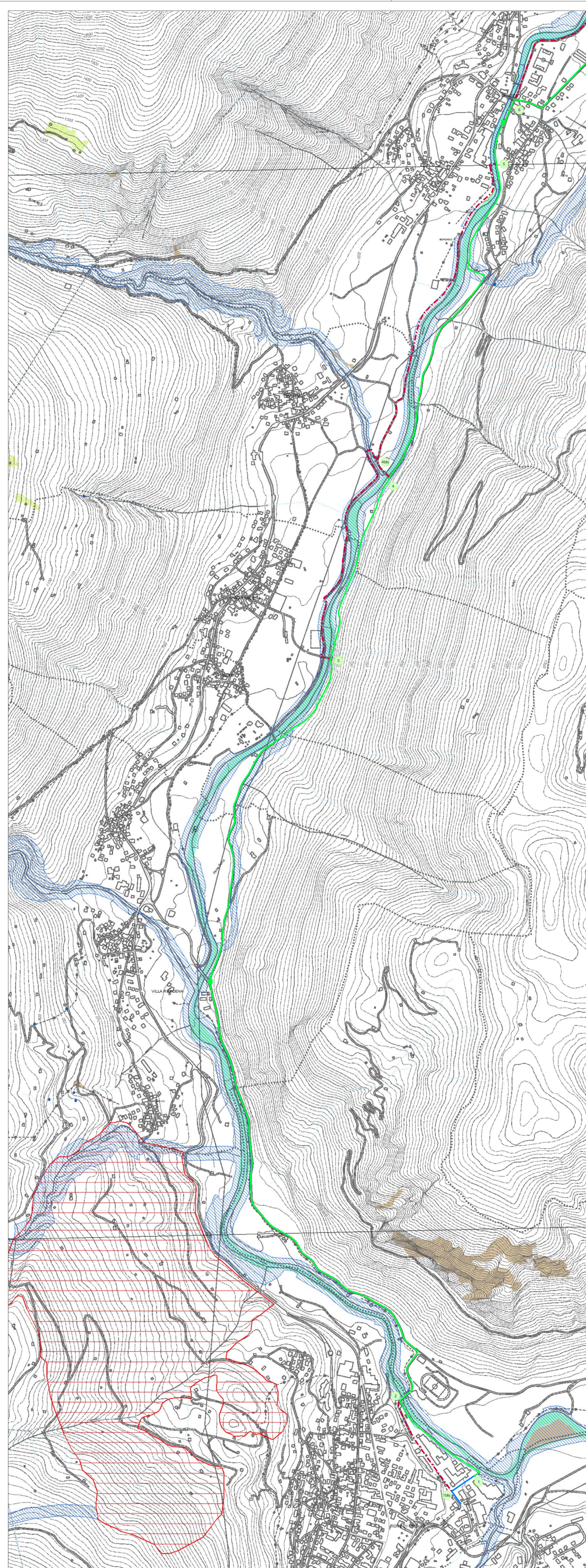

TRATTA DA: CARTA DELLE RETI ECOLOGICHE E AMBIENTALI - PUP DELLA PROVINCIA AUTONOMA DI TRENTO