

Legenda

- Aerogeneratore di nuova realizzazione
- Aerogeneratore oggetto di rebranding (progetto separato con iter autorizzativo distinto)
- Aerogeneratore da dismettere
- Ingombro rotore aerogeneratore di nuova realizzazione
- Ingombro rotore aerogeneratore oggetto di rebranding (progetto separato con iter autorizzativo distinto)
- Caviddotto da dismettere
- Caviddotto da sostituire
- Caviddotto di nuova realizzazione
- Caviddotto di nuova realizzazione
- ▨ Cabina di sezionamento di nuova realizzazione
- ▨ Sottostazione elettrica di nuova realizzazione
- ▨ Sottostazione elettrica esistente da adeguare
- ▨ Sottostazione elettrica esistente
- Area di studio ristretta (buffer di 1 km)
- Area di studio vasta (buffer di 5 km)
- Limite regionale
- Limite provinciale
- Limite comunale

Legenda P.T.C.P. Avellino

Ambito rischio / pericolosità da frana (dati Autorità di Bacino)*

- Molto Elevato/a - Elevato/a (vedi relazione elab. P01)
- Classe PSAI "PG2" (AdB Puglia)
- Classe PSAI "Rutrs5" (ex AdB fiume Sele)
- Classe PSAI "Suscettibilità Elevata, Media e Bassa innesco frana" (ex AdB NO Camp.)
- Medio/a - Moderato/a (vedi relazione elab. P01)

Ambito rischio / pericolosità idraulica - alluvione (dati Autorità di Bacino)*

- Molto Elevato/a - Elevato/a (vedi relazione elab. P01)
- Classi PSAI "P2 - P3 - P4" pericolosità allag. ed esond. (ex AdB NO Camp.)
- Medio/a - Moderato/a (vedi relazione elab. P01)
- Classe PSAI "P1" pericolosità allag. ed esond. (ex AdB NO Camp.)

Aree rispetto prese uso potabile (D.Lgs 152/2006)
(Piano di Emergenza Esterna Prefettura di Avellino)

- pozzi
- sorgenti
- gallerie drenanti
- Aree sorgenti ARIN
- Zona Rispetto 200m. pozzi
- Zona Rispetto 200m. sorgenti
- Zona Rispetto 200m. gallerie drenanti

Zone rischio Industrie incidente rilevante (D.Lgs n.334/1999)
(Piano di Emergenza Esterna Prefettura di Avellino)

- Industrie (dati Ministero dell'Ambiente - Inventario Nazionale agg. 04/2012)
- Zona rischio I
- Zona rischio II
- Zona rischio III

*elaborazione dei dati forniti da:
 - Autorità di Bacino Nazionale dei fiumi Liri-Carlantino e Volturno (PSAI - Rischio di frana, aggr. IPCCM 12/12/2006 G.U. 28/05/2007, n. 122, e succ.integr. e mod.)
 - Autorità di Bacino Campania Sud e Interregionale fiume Sele (per ex AdB fiume Sele - Rivalutazione PSAI - Delt. 20 C.1. 18/09/2012)**
 - (per ex AdB Dextra Sele - Aggiornamento PSAI - Delt. 10 C.1. 03/03/2011)**
 - Autorità di Bacino della Puglia (PSAI aggr. Delt. C.1. 30/11/2005 e succ.agg. del sito www.adb.puglia.it)
 - (per ex AdB Nord Occidentale della Campania - PSAI Altabi. C.R. n. 2002 del 24/01/2011, B.U.R.C. n.74 del 5/12/2011)**
 - (per ex AdB del fiume Sarno - PSAI Altabi. C.R. n. 1901 del 24/01/2011, B.U.R.C. n.74 del 5/12/2011)**
 - ** La L.R. n. 4/2011 ha unificato l'autorità di bacino interregionale del fiume Sele, le autorità di bacino regionali del Dextra Sele e del Sinistra Sele, nell'autorità di bacino Regionale di Campania Sud ed Interregionale per il bacino idrografico del fiume Sele.
 - ** La L.R. n. 1/2012 ha unificato le autorità di bacino regionali del bacino Nord-Occidentale della Campania e del fiume Sarno nell'autorità di bacino regionale della Campania Centrale.

Il presente elaborato cartografico ha valore di inquadramento conoscitivo generale, si rimanda agli specifici elaborati di Piano dei relativi PSAI vigenti.

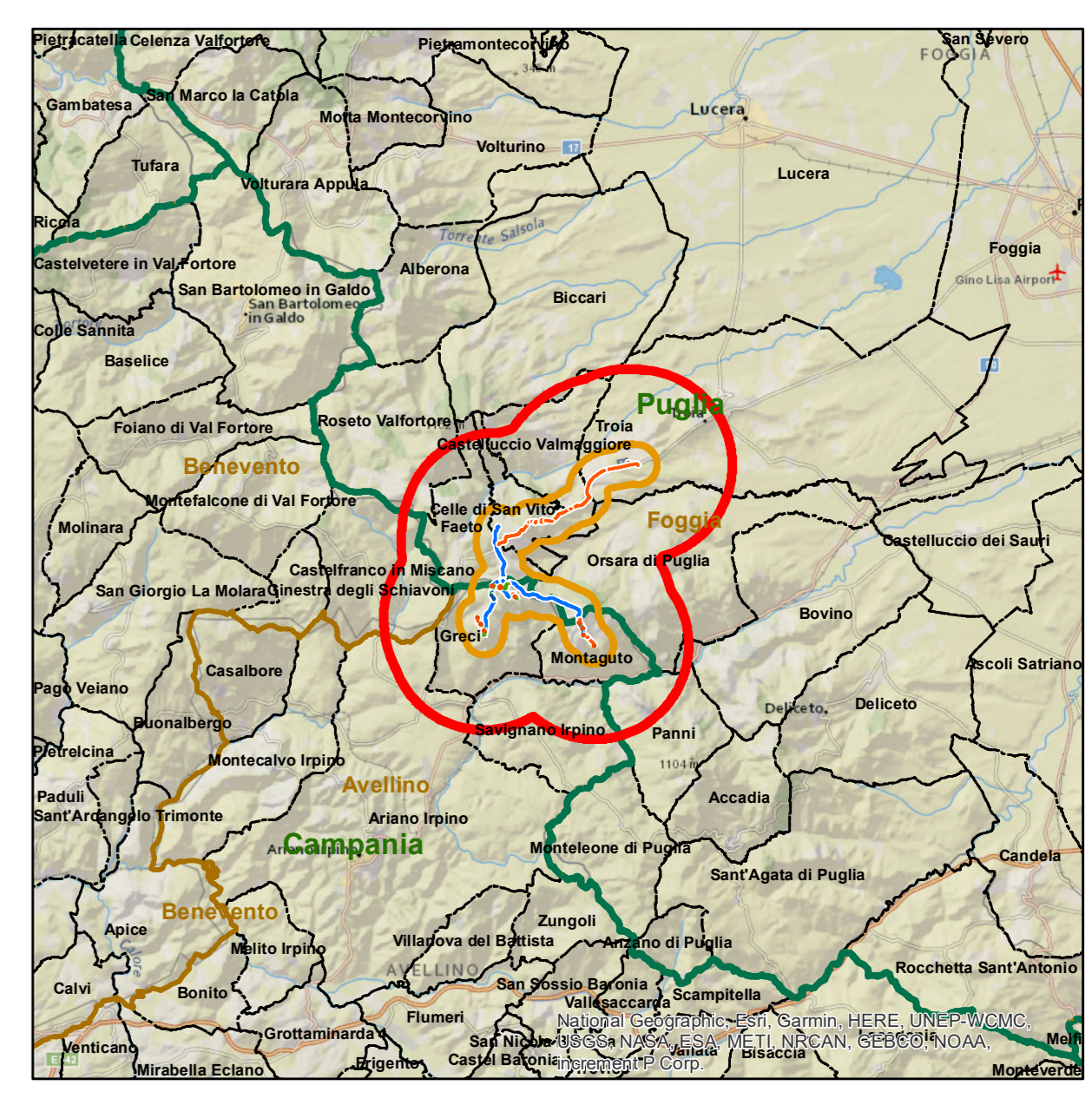

REGIONI PUGLIA e CAMPANIA

Province di Foggia e Avellino

COMUNI DI Greci (AV) - Montaguto (AV) - Faeto (FG) - Cella di San Vito (FG) - Orsara (FG) - Castelluccio Valmaggiore (FG) - Troia (FG)

PROGETTO

POTENZIAMENTO PARCO EOLICO GRECI-MONTAGUTO

PROGETTO DEFINITIVO

COMMITENTE

PROGETTISTA

OGGETTO DELL'ELABORATO

ALLEGATO 3 Carta della pianificazione provinciale PTCP Avellino

REV.	DATA	ATTIVITA'	REDATTO	VERIFICATO	APPROVATO
01	12/2019	REVISIONE PER INTEGRAZIONE ENTI	CDA	LSP	VBR

CODICE PROGETTISTA	DATA	SCALA	FORMATO	FOGLIO	CODICE COMMITENTE
	12/2019	1:25.000	A0	1 di 3	GRE ENG REL 0001 01

NOME FILE: GRE ENG REL 0001_00 Allegato3_Carta della pianificazione provinciale_1.pdf
 ERG Wind 4 S.p.A. si riserva tutti i diritti su questo documento che non può essere riprodotto neppure parzialmente senza la sua autorizzazione scritta.