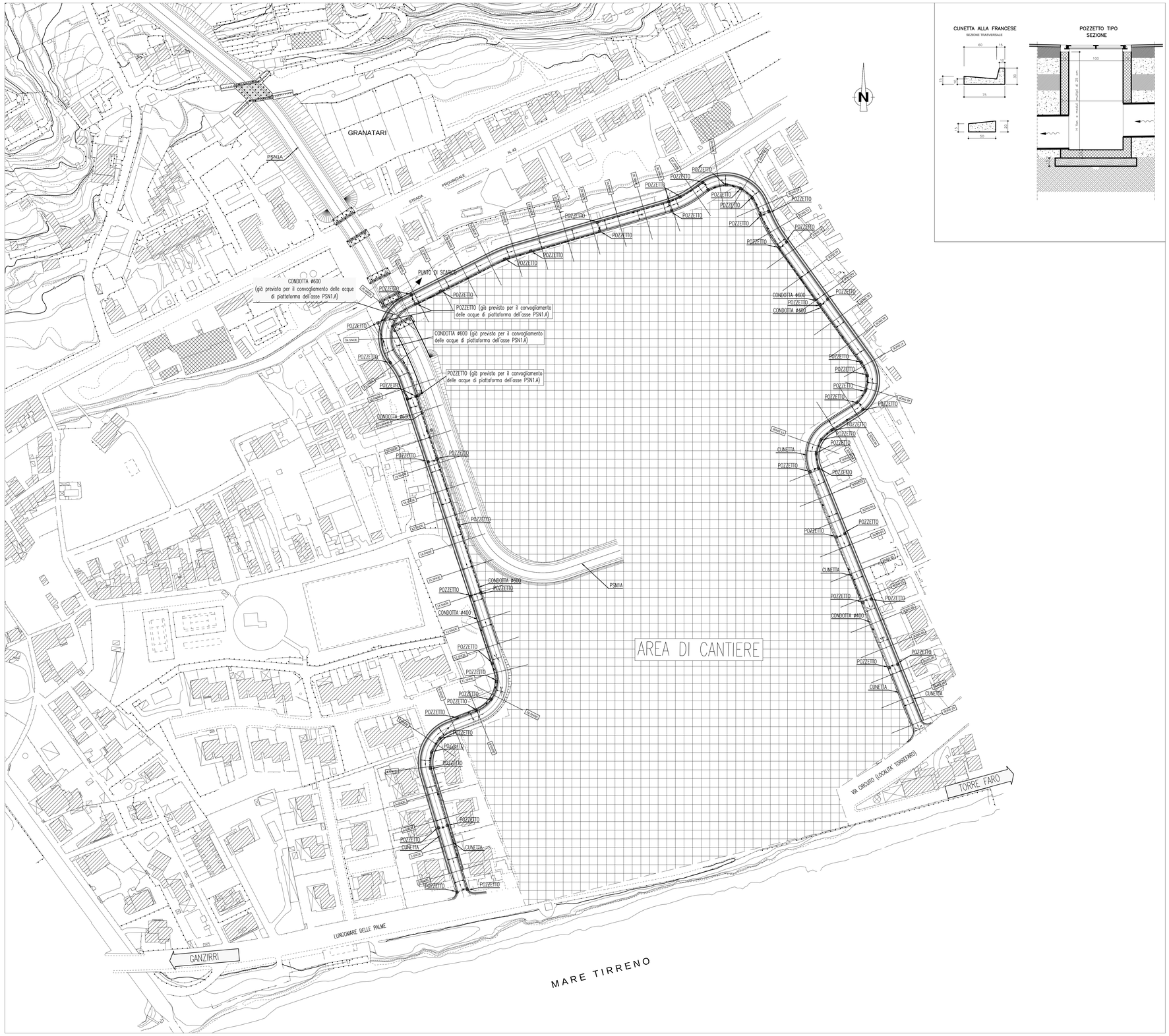

NOTE GENERALI

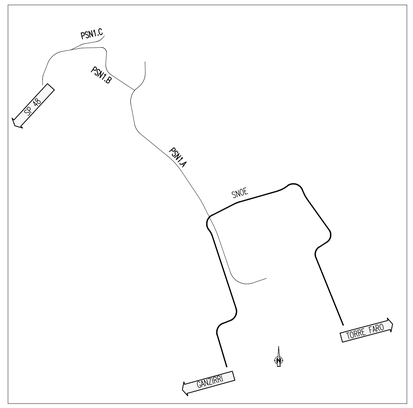

LEGENDA

- CUNETTA
- CONDOTTA Ø400
- CONDOTTA Ø600
- DEFLUSSO ACQUE DI PIATTAFORMA

Stretto di Messina

Concessionaria per la progettazione, realizzazione e gestione del collegamento stabile tra la Sicilia e il Continente
Organismo di Diritto pubblico
(Legge n° 1158 del 17 dicembre 1971, modificata dal D.Lgs. n° 114 del 24 aprile 2003)

EurolinK

PONTE SULLO STRETTO DI MESSINA

PROGETTO DEFINITIVO

EUROLINK S.C.p.A.
IMPREGILO S.p.A. (Mandataria)
SOCIETA' ITALIANA PER CONDOTTE D'ACQUA S.p.A. (Mandante)
COOPERATIVA MURATORI E CEMENTISTI - C.M.C. di Ravenna Soc. Coop. a.r.l. (Mandante)
SACYR S.A.U. (Mandante)
ISHIKAWAJIMA - HARIMA HEAVY INDUSTRIES CO. Ltd. (Mandante)
A.C.I. S.C.P.A. - CONSORZIO STABILE (Mandante)

IL PROGETTISTA	IL CONTRAENTE GENERALE	STRETTO DI MESSINA	STRETTO DI MESSINA
Dott. Ing. E. Pagani Ordine Ingegneri Milano n° 15408	Project Manager (Ing. P.P. Marcheselli)	Direttore Generale e RUP Validazione (Ing. G. Fiammenghi)	Amministratore Delegato (Dott. P. Ciucci)

GENERALE

SS0175_F0

INFRASTRUTTURE STRADALI OPERE CIVILI
IDRAULICA DI PIATTAFORMA
GENERALE
PLANIMETRIA DEFLUSSO IDRAULICO DI PIATTAFORMA – VIABILITA' ALTERNATIVA LUNGOMARE

CODICE: C G 0 0 0 0 P P 7 D S S C I D G 0 0 0 0 0 0 0 0 0 1 F0
SCALA: 1:1000

REV.	DATA	DESCRIZIONE	REDATTO	VERIFICATO	APPROVATO
F0	20/06/2011	EMISSIONE FINALE	BELLUZZI	FINAMORE	PAGANI

NOME DEL FILE: SS0175_F0.dwg