



# COMUNE DI CELLINO ATTANASIO

Provincia di Teramo

## Copia di deliberazione del Consiglio Comunale

### Deliberazione Numero 33 del 16-10-2019

Oggetto: RICHIESTA ALLA SOCIETA' TERNA RETE ELETTRICA NAZIONALE SPA - MODIFICA TRACCIATO LINEA ALTA TENSIONE SU TERRITORIO COMUNALE

L'anno duemiladiciannove il giorno sedici del mese di ottobre, a seguito di convocazione per le ore 20:00, nella sala comunale delle adunanze attualmente dislocata in Via Torroni, si é riunito il:

#### CONSIGLIO COMUNALE

convocato con avvisi spediti nei modi e termini di legge, in sessione Straordinaria in Prima convocazione.

Alla trattazione dell'argomento in oggetto, in seduta Pubblica, risultano presenti ed assenti i consiglieri:

#### CONSIGLIERI

Del Papa Giuseppe	P	RIPA' LUCA	P
D'IGNAZIO FLORIDEO	P	BERARDINELLI ALESSANDRO	P
CORI DANIELE	P	CORI MANFREDO	P
FERRETTI LUISANA	P	RANALLI MASSIMO	P
D'IGNAZIO GIOVANNA	P	D'AGOSTINO GUERINO	P
D'IGNAZIO TONINO	P		

Assegnati n.[11] In carica n.[11] Presenti N. 11 Assenti n. 0.

**Presiede il Sig. Del Papa Giuseppe in qualità di SINDACO.**

Partecipa con funzioni consultive, referenti, di assistenza e verbalizzazione (Art.97, comma 4, lettera a, del T.U.E.L. approvato con D.L.vo n. 267 del 18/agosto 2000), il:

**Segretario Berardinelli Andrea**

Il Presidente apre la discussione sull'argomento in oggetto,

*Alle ore 21.59 rientrano i Consiglieri di opposizione Cori Manfredò, Ranalli Massimo e D'Agostino Guerino, non partecipanti alla votazione del punto precedente. Presenti 11.*

*Il Sindaco relaziona sulla proposta, specificando che sono state recepite le indicazioni della minoranza. Il Consigliere Ranalli chiede di inserire un emendamento. Il Sindaco alle 22.14 sospende la seduta per approfondimenti. La seduta riprende alle 22.26. Ranalli legge l'emendamento concordato che viene messo a votazione. L'emendamento viene approvato all'unanimità dei presenti.*

*La proposta così come emendata viene messa a votazione.*

Il Consiglio:

**VISTA** la documentazione progettuale, per la realizzazione di un nuovo elettrodotto, depositata presso il comune di Cellino Attanasio dalla società Terna SpA prot. 28/01/2019 e l'avviso di pubblicazione all'albo pretorio (pratica EL-405) con la richiesta di autorizzazione alla costruzione ed all'esercizio al Ministero dello Sviluppo Economico di concerto con il Ministero dell'Ambiente e della tutela del territorio e del mare;

**PREMESSO:**

- ✓ che il tracciato del nuovo elettrodotto nel territorio del comune di Cellino Attanasio, interessa zone classificate nel vigente PTP in:
  - A.1.3.2 - Ambiti di protezione idrogeologica;
  - A.1.5.1 - Beni archeologici - Beni puntuali;
  - A.1.5.1 - Beni archeologici - Aree di attenzione archeologica;
  - B.5 - Insediamenti monofunzionali;
  - B.9.1 - Aree agricole;
  - B.9.2 - Aree agricole di rilevante interesse economico;
- ✓ che il tracciato del nuovo elettrodotto, nel territorio del comune di Cellino Attanasio, interessa zone classificate nel vigente PAI in:
  - pericolosità molto elevata – P3
  - pericolosità elevata - P2
- ✓ che il tracciato del nuovo elettrodotto, nel territorio del comune di Cellino Attanasio, interessa zone classificate nel vigente PRE in:
  - D2 - Produttiva "Industriale - artigianale di espansione pubblica";
  - E1 - Agricola "Conservazione integrale";
  - E2 - Agricola "Conservazione parziale";
  - E5 - Agricola "normale";
- ✓ che in tali zone molti nostri concittadini conducono attività connesse all'agricoltura, al turismo agricolo (presenza di agriturismo) e all'artigianato e che promuovono in maniera eccellente le risorse del nostro territorio;

- ✓ che le linee aeree, così come previste nella progettazione depositata, costituiscono un grave impatto visivo modificando di fatto il paesaggio naturale dei territori coinvolti;
- ✓ che le attività ricettive della zona subiranno una diminuzione di utenti;
- ✓ che le proprietà immobiliari (agricole e industriali) interessate dalle nuove linee subiranno di fatto un deprezzamento del valore commerciale;

**PRESO ATTO** delle osservazioni pervenute da singoli cittadini e società agricole interessate dal passaggio del nuovo elettrodotto;

**CONSIDERATO** che negli incontri intercorsi presso la Sede Comunale o in prossimità dei siti interessati al passaggio del nuovo elettrodotto con i tecnici Terna, gli stessi hanno sottolineato che per motivi tecnici, l'interramento della nuova linea è pressoché irrealizzabile, fatta eccezione che per un breve tratto pianeggiante e rettilineo in prossimità di due opifici industriali;

**VISTA** la documentazione depositata presso codesto comune, dalla società Terna SpA con prot. 28/01/2019 nella quale si evince una triplice ipotesi di tratto del tracciato del costruendo elettrodotto che attraversa il territorio del comune come da planimetria allegata che è parte integrante del presente atto e contraddistinti dai colori viola, arancio (nel rispetto della legge Galasso) e celeste;

**VISTA** anche la mozione presentata dal Gruppo Consiliare Cellino nel Cuore in data 28/06/2019 prot. 551 discussa nel C.C. del 16.07.2019 con relativa risposta del Sindaco; [Emendamento votato all'unanimità]

*a votazione unanime favorevole espressa per alzata di mano dagli 11 presenti*

### **DELIBERA**

1. Le premesse formano parte integrante e sostanziale del presente provvedimento, anche ai fini della motivazione, ex art. 3, comma 1 della Legge 241/90;
2. di essere contrario al tracciato contraddistinto con la colorazione celeste;
3. di non osteggiare ( pur ribadendo la contrarietà all'attraversamento della linea terna sul territorio di Cellino Attanasio ) le altre due ipotesi di tracciato di colore arancione (nel rispetto della legge Galasso) e di colore viola, entrambi riportati nell'allegata planimetria, che è parte integrante del presente atto, in quanto i due tracciati permetteranno di avere:
  - minore consumo del suolo (tema attualissimo nel contesto governativo);
  - il non attraversamento di aree collinari di elevato valore paesaggistico;
  - il non attraversamento di aree instabili o con dissesti in atto;
  - il non attraversamento di aree sottoposte a vincolo archeologico;
  - il non attraversamento di zone artigianali e industriali;
  - salvaguardia delle attività agricole e quelle strettamente relative es. iniziative agrituristiche presenti;

- minori costi per la collettività;
  - una maggiore distanza del tracciato dalla Centrale Edison stoccaggio che ricordiamo è un'attività ad incidente rilevante (L. 105/2015 e s.m.i.).
4. Inviare il presente atto alla Società TERNA SpA, al Ministero per lo Sviluppo Economico, al Ministero dell'Ambiente e alla Regione Abruzzo, affinché vengano recepite le osservazioni di cui al presente atto;

## D E L I B E R A

**DI RENDERE** il presente atto immediatamente eseguibile ai sensi dell'art.134, comma 4, del T.U.E.L. approvato con D. L.vo 18/08/2000.

\*\*\*\*\*

### PARERE DI REGOLARITÀ TECNICA

Il Responsabile del Servizio interessato attesta, ai sensi degli artt. 49 e 147-*bis*, comma 1, del D. Lgs. n. 267/2000 e dell'art. 3, comma 1<sup>^</sup> del Regolamento comunale per la disciplina dei controlli interni, la regolarità tecnica del presente provvedimento in ordine alla legittimità, regolarità e correttezza dell'azione amministrativa e della sua conformità alla vigente normativa comunitaria, nazionale, regionale, statutaria e regolamentare.

**PARERE:** REGOLARITÀ TECNICA Favorevole

Il Responsabile del Servizio interessato  
f.to Geom. Nino Di Clemente

Il presente verbale, salva l'ulteriore lettura e la sua definitiva approvazione nella prossima seduta, viene sottoscritto come segue.

**Il Sindaco**  
F.to Ing. Del Papa Giuseppe



**Il Segretario Comunale**  
F.to Dr. Berardinelli Andrea

=====  
**Prot. N. 8911**

*Il sottoscritto, visti gli atti d'ufficio,*

**ATTESTA**

- che la presente deliberazione è stata pubblicata, in data odierna, per rimanervi per 15 giorni consecutivi:
  - mediante affissione all'albo pretorio comunale (art. 124, c. 1, del T.U. 18.08.2000, n. 267);  
ñ nel sito informatico di questo Comune (art. 32, comma 1, della legge 18 giugno 2009, n. 69);
- diviene esecutiva in data 08-11-2019, decorsi 10 giorni dalla data di pubblicazione (art. 134, c. 3, del T.U. n. 267/2000).

Dalla Residenza Comunale, li 29-10-2019



**Il Responsabile del Servizio**

f.to Dott.ssa Francesca Di Giosia

\_\_\_\_\_  
La presente copia di deliberazione composta con n. \_\_\_\_ allegati é conforme all'originale esistente presso questo ufficio.

Dalla Residenza Comunale, li 29-10-2019



**Il Responsabile del Servizio**

f.to Dott.ssa Francesca Di Giosia



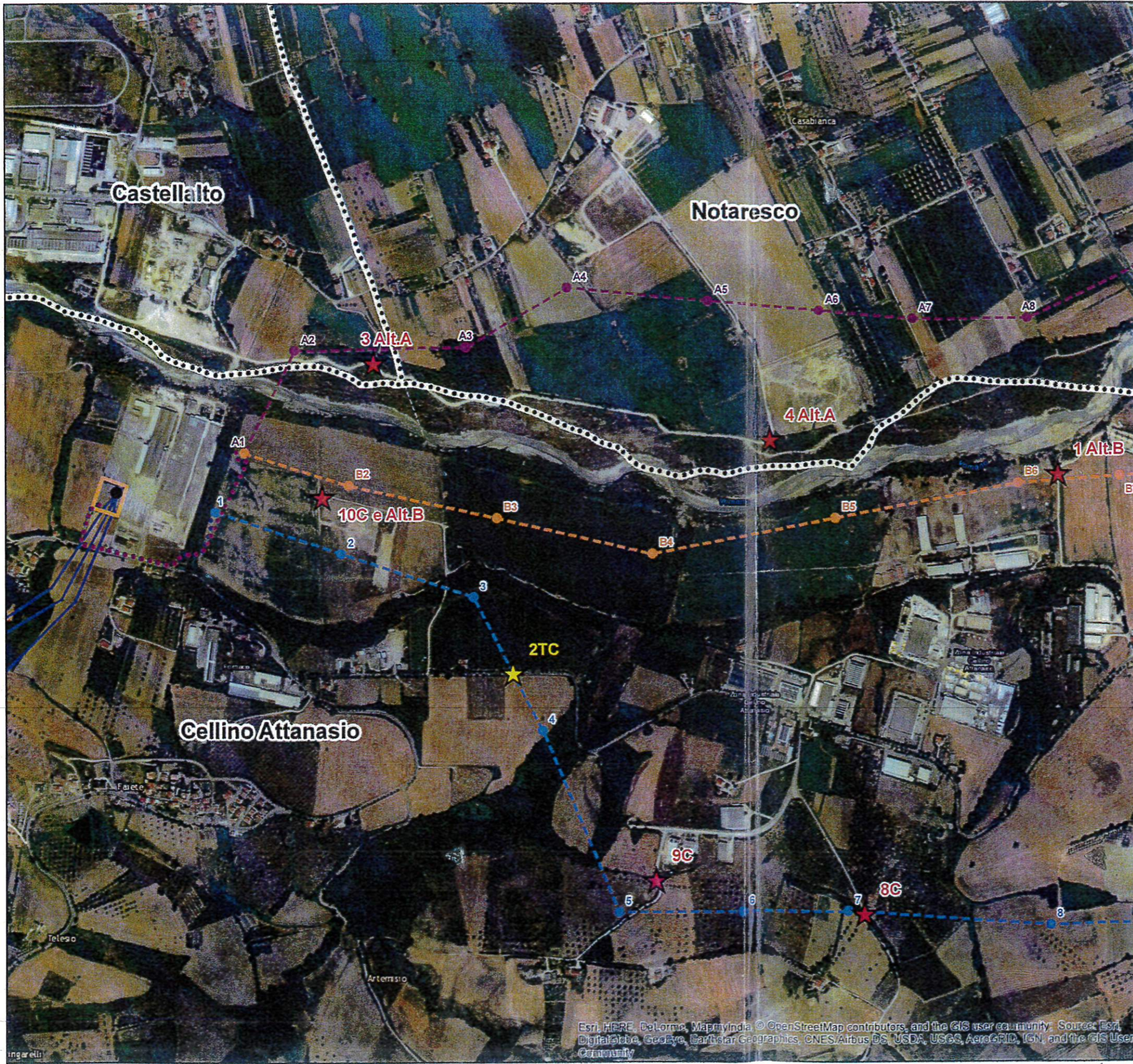

**LEGGENDA**

- ★ punto di sosta
- ☆ punto di transizione
- ⋯ limite comunale

**Progetto SIA**

- nuovo sostegno, 132 kV
- nuovo sostegno, 380 kV
- sostegno demolito
- sostegno esistente
- nuova linea aerea a 132 kV
- nuova linea aerea a 380 kV
- ⋯ nuova linea in cavo interrato a 132 kV
- X— linea demolita a 132 kV
- X— linea demolita a 380 kV
- ampliamento SE di Teramo

**- Alternative al progetto SIA**

- nuovo sostegno, 132 kV - alternativa B
- nuovo sostegno, 132 kV
- nuova linea aerea a 132 kV - alternativa B
- ⋯ nuova linea in cavo a 132 kV
- nuova linea aerea a 132 kV

**Impianti esistenti**

- Stazione 380kV RTN
- Cabina Utente
- Stazione non RTN e Cabina Primaria
- SE esistente
- SE di Teramo

**Linee elettriche esistenti**

- 380kV RTN Aerea
- 220kV RTN Aerea
- 132kV Aerea
- 132kV RTN Aerea



**SISTEMA DI COORDINATE**  
 Proiezione: UTM fuso 33N Datum: WGS84

0 300 600 Metri

scala 1:10.000

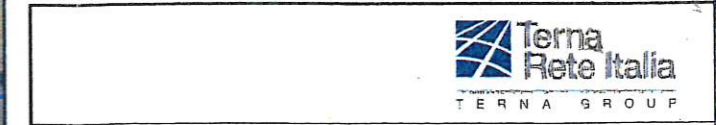

Riassetto della rete a 380 kV e a 132 kV in Provincia di Teramo  
 BOOK SOPRALLUOGO CTVA MARZO 2019

**Punti di stop su ortofoto**

Tav.	REV.	Data	Redazione	Verifica	Approvazione
01	00	marzo 2019	Golder Associates	A. Serrapica	N. Rivabene

Foglio 14 di 15

Esri, HERE, DeLorme, MapmyIndia, © OpenStreetMap contributors, and the GIS user community. Source: Esri, DigitalGlobe, GeoEye, Earthstar Geographics, CNES/Airbus DS, USDA, USGS, AeroGRID, IGN, and the GIS User Community