

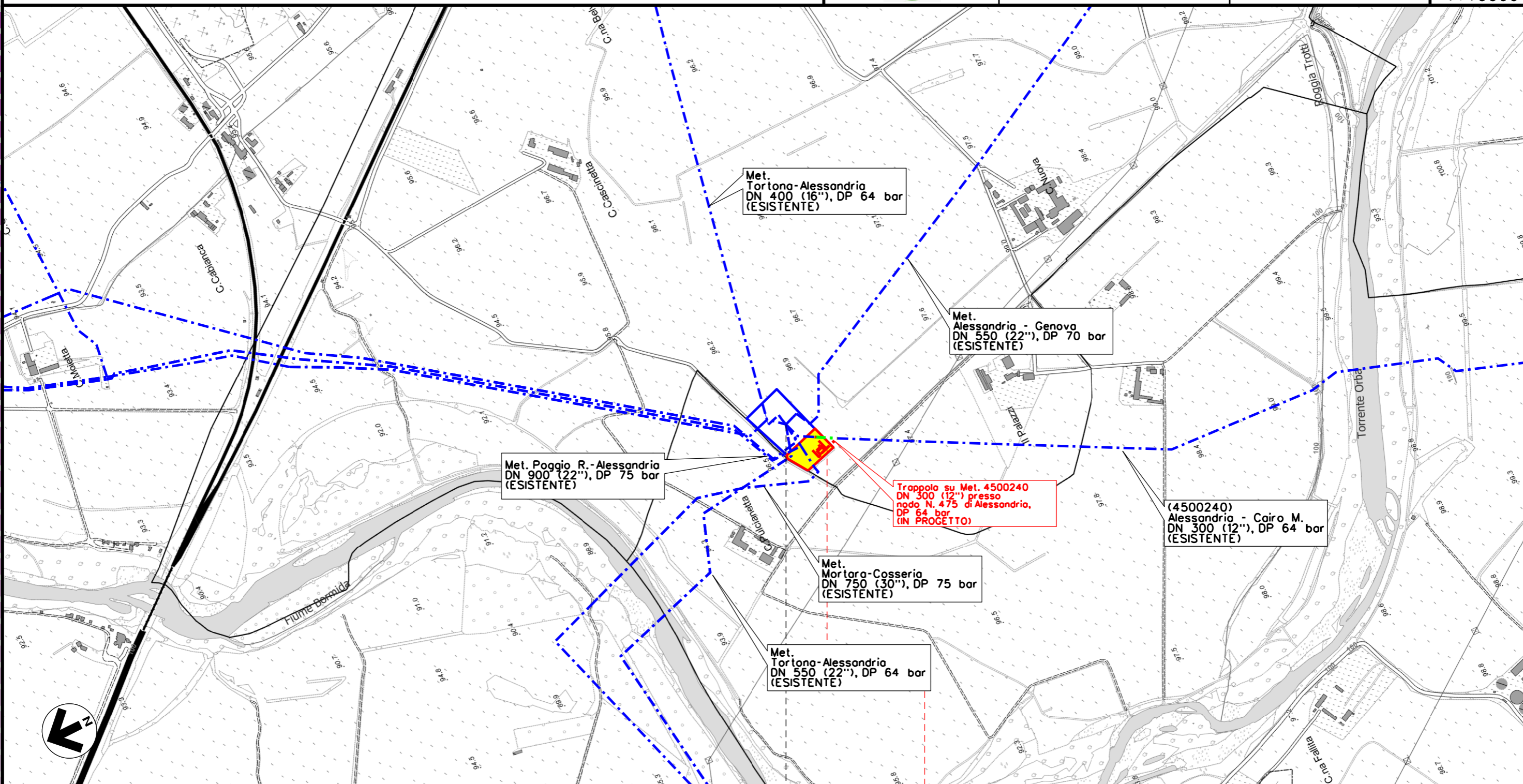

COROGRAFIA Scala 1:500.000

2	28/10/2019	EMISSIONE A SEGUITO COMMENTI SCREENING	N.R.CANTIELLO	G.CICCARELLI	F.FERRINI						
1	06/09/2019	EMISSIONE PER SCREENING	A.GIGLIOTTI	G.CICCARELLI	F.FERRINI						
0	12/08/2019	EMISSIONE PER STUDIO DI FATTIBILITA'	A.GIGLIOTTI	G.CICCARELLI	F.FERRINI						
INDICE	DATA	REVISIONI	ELABORATO	VERIFICATO	APPROVATO						
  Rif. TFM: 011-PJ10-033-00-DT-D-5200			Dis. 00-DT-D-5200								
MET. ALESSANDRIA-CAIRO MONTENOTTE DN 300 (12") - DP 64 bar Varianti per realizzazione Impianti di Lancio/Ricevimento Pig e Rifacimento Impianti di Linea per predisposizione piggabilita' metanodotto			Fg. 1 di 9								
			Comm. NR/18016								
			INDICE <table border="1" style="display: inline-table; vertical-align: middle;"> <tr> <td style="width: 20px; height: 20px; text-align: center;">1</td> <td style="width: 20px; height: 20px; text-align: center;">2</td> <td style="width: 20px; height: 20px;"></td> <td style="width: 20px; height: 20px;"></td> <td style="width: 20px; height: 20px;"></td> <td style="width: 20px; height: 20px;"></td> </tr> </table>			1	2				
1	2										
			Scala 1:10000								
TRACCIATO DI PROGETTO			Sostituisce il								
			Sostituito dal								



2	28/10/2019	EMISSIONE A SEGUITO COMMENTI SCREENING	N.R.CANTIELLO	G.CICCARELLI	F.FERRINI	Foglio 2 di 9 Scala 1:10000
1	06/09/2019	EMISSIONE PER SCREENING	A.GIGLIOTTI	G.CICCARELLI	F.FERRINI	
INDICE	DATA	REVISIONI	ELABORATO	VERIFICATO	APPROVATO	
			PROGETTISTA  Rif. TFM: 011-PJ10-033-00-DT-D-5200			Dis. 00-DT-D-5200
						Comm. NR/18016

TRACCIATO DI PROGETTO



0 0+080	
FRUGAROLO	CASTELLAZZO BORMIDA
ALESSANDRIA	
 AREA IMPIANTO 475 NODO DI ALESSANDRIA	 AREA TRAPPOLA IN PROGETTO

Il presente disegno e' di proprieta' aziendale - La Societa' tutelera' i propri diritti a termine di legge.

2	28/10/2019	EMISSIONE A SEGUITO COMMENTI SCREENING	N.R.CANTIELLO	G.CICCARELLI	F.FERRINI	Foglio 4 di 9 Scala 1:10000
1	06/09/2019	EMISSIONE PER SCREENING	A.GIGLIOTTI	G.CICCARELLI	F.FERRINI	
INDICE	DATA	REVISIONI	ELABORATO	VERIFICATO	APPROVATO	
			PROGETTISTA  Rif. TFM: 011-PJ10-033-00-DT-D-5200			Dis. 00-DT-D-5200
						Comm. NR/18016

TRACCIATO DI PROGETTO

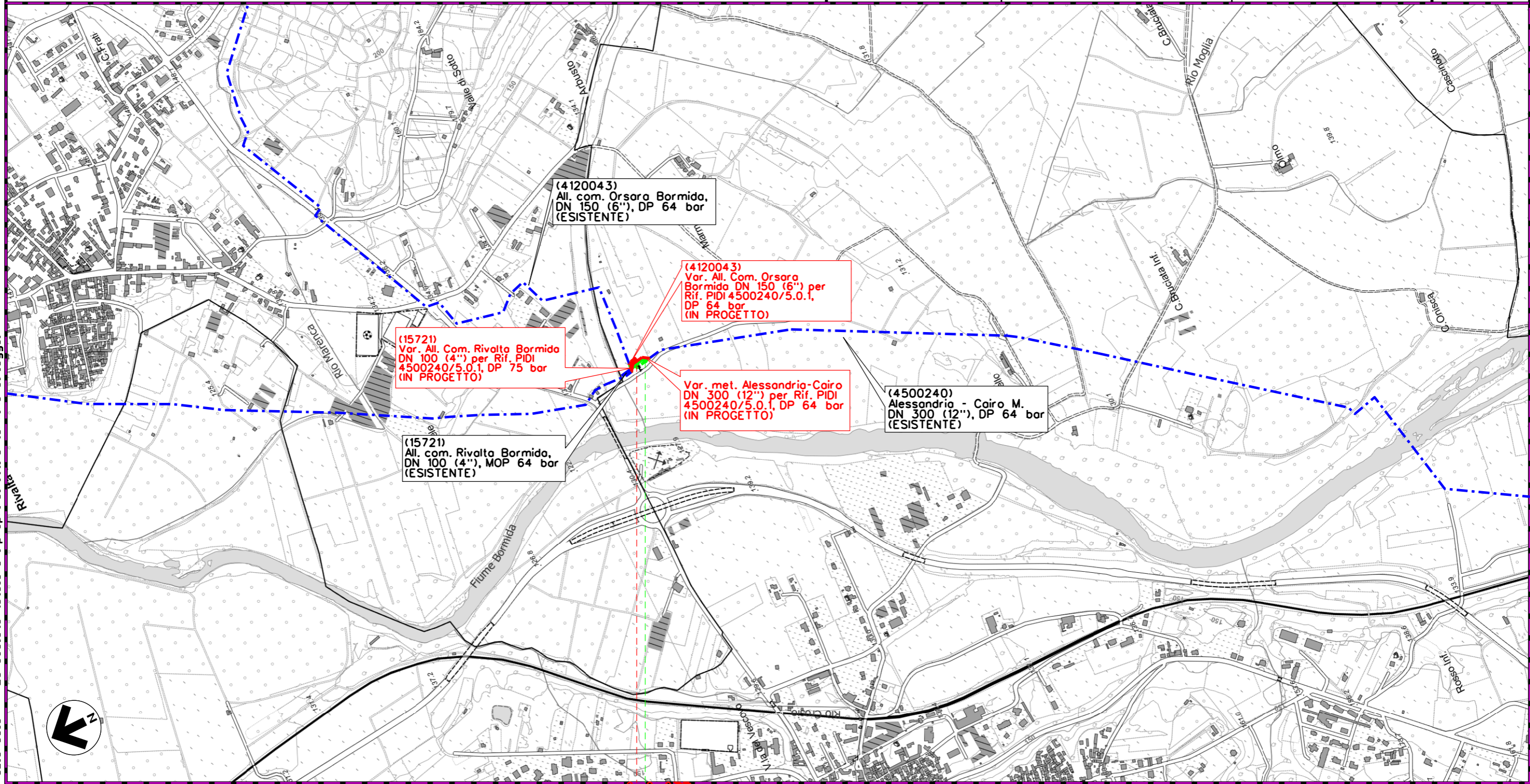

0+075

RIVALTA BORMIDA	STREVI	RIVALTA BORMIDA	ALESSANDRIA	STREVI
-----------------	--------	-----------------	-------------	--------

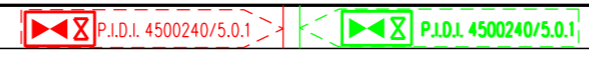

Il presente disegno e' di proprieta' aziendale - La Societa' tutelera' i propri diritti a termine di legge.

MET. ALESSANDRIA-CAIRO MONTENOTTE DN 300 (12") - DP 64 bar
 Varianti per realizzazione Impianti di Lancio/Ricevimento Pig
 e Rifacimento Impianti di Linea per predisposizione piggabilità metanodotto

2	28/10/2019	EMISSIONE A SEGUITO COMMENTI SCREENING	N.R.CANTIELLO	G.CICCARELLI	F.FERRINI
1	06/09/2019	EMISSIONE PER SCREENING	A.GIGLIOTTI	G.CICCARELLI	F.FERRINI
INDICE	DATA	R E V I S I O N I			ELABORATO
			VERIFICATO	APPROVATO	

Foglio
5
di 9
Scala
1:10000



PROGETTISTA
techfem
 Rif. TFM: 011-PJ10-033-00-DT-D-5200

Dis. 00-DT-D-5200
 Comm. NR/18016

TRACCIATO DI PROGETTO

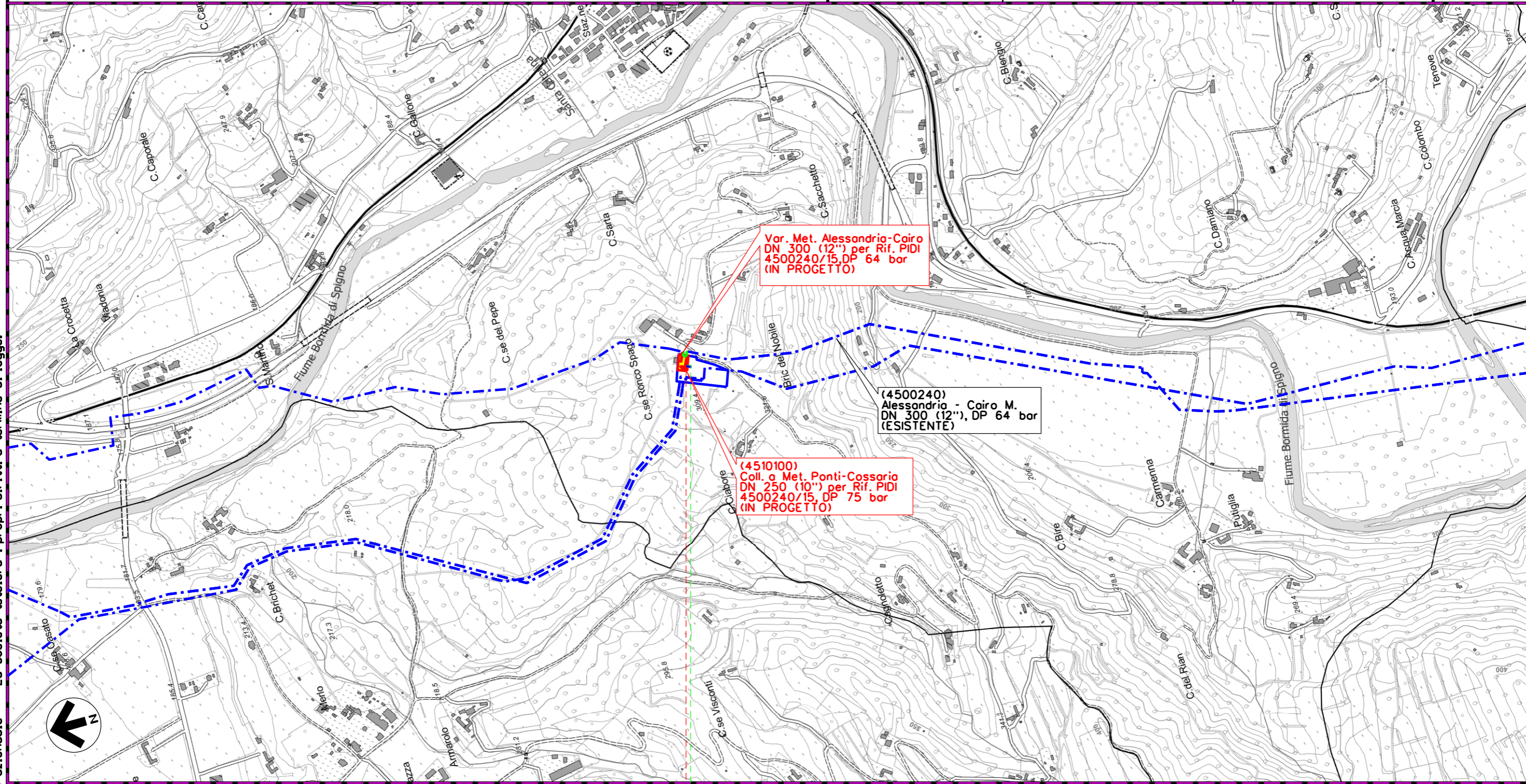

00+090

PONTI

ALESSANDRIA

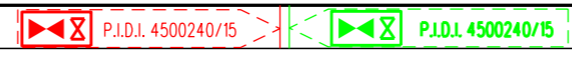

Il presente disegno e' di proprieta' aziendale - La Societa' tutelera' i propri diritti a termine di legge.

2	28/10/2019	EMISSIONE A SEGUITO COMMENTI SCREENING	N.R.CANTIELLO	G.CICCARELLI	F.FERRINI
1	06/09/2019	EMISSIONE PER SCREENING	A.GIGLIOTTI	G.CICCARELLI	F.FERRINI
INDICE	DATA	R E V I S I O N I			ELABORATO
			VERIFICATO	APPROVATO	

TRACCIATO DI PROGETTO



PROGETTISTA
techfem
 Rif. TFM: 011-PJ10-033-00-DT-D-5200

Dis. 00-DT-D-5200
 Comm. NR/18016

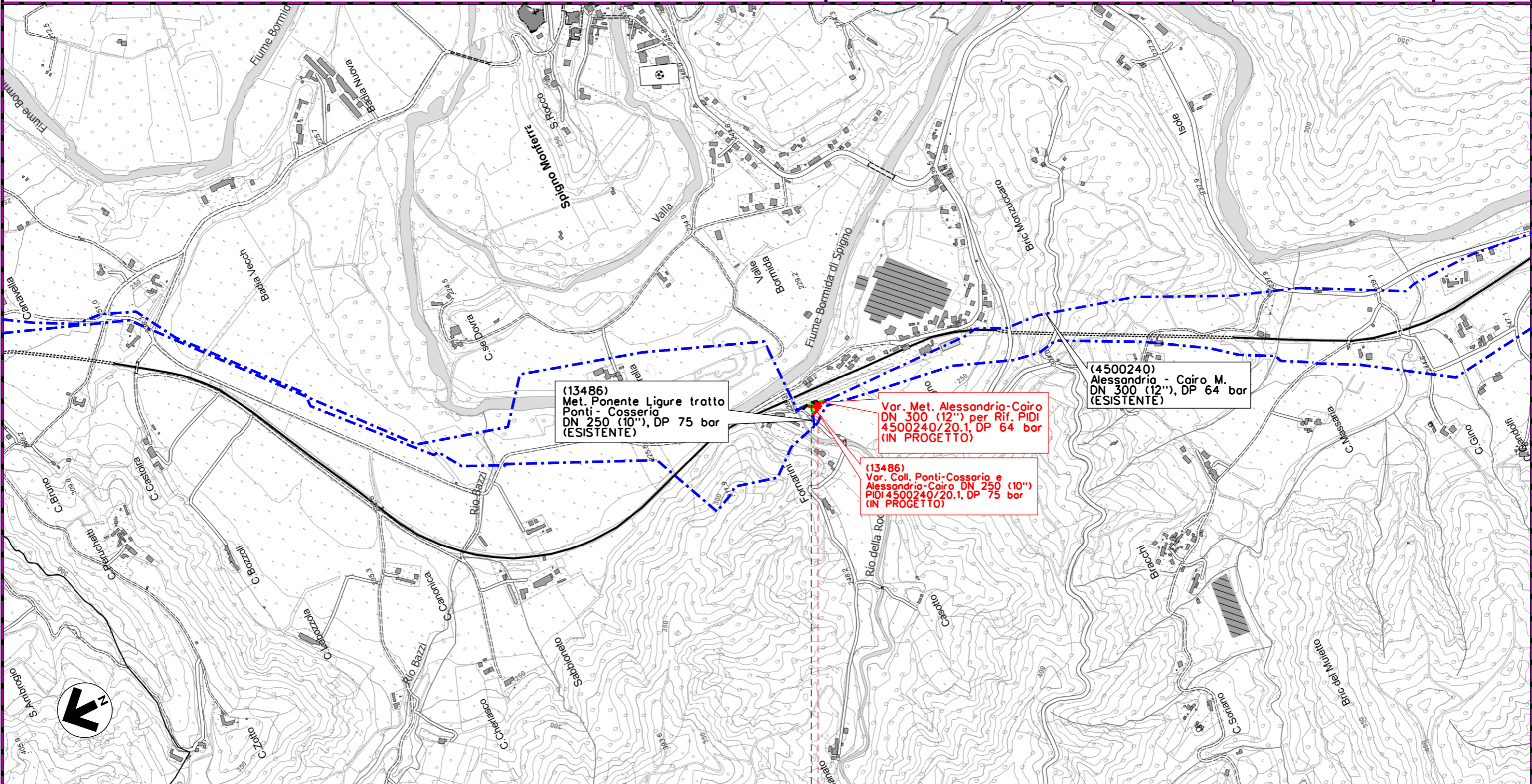

0 0 + 055



SPIGNO MONFERRATO

ALESSANDRIA



Il presente disegno e' di proprieta' aziendale - La Societa' tutelera' i propri diritti a termine di legge.

MET. ALESSANDRIA-CAIRO MONTENOTTE DN 300 (12") - DP 64 bar
 Varianti per realizzazione Impianti di Lancio/Ricevimento Pig
 e Rifacimento Impianti di Linea per predisposizione piggabilità metanodotto

2	28/10/2019	EMISSIONE A SEGUITO COMMENTI SCREENING	N.R.CANTIELLO	G.CICCARELLI	F.FERRINI	Foglio 7 di 9	
1	06/09/2019	EMISSIONE PER SCREENING	A.GIGLIOTTI	G.CICCARELLI	F.FERRINI		
INDICE	DATA	R E V I S I O N I			ELABORATO	VERIFICATO	APPROVATO
				PROGETTISTA  Rif. TFM: 011-PJ10-033-00-DT-D-5200		Dis. 00-DT-D-5200	
						Comm. NR/18016	
						Scala 1:10000	

TRACCIATO DI PROGETTO

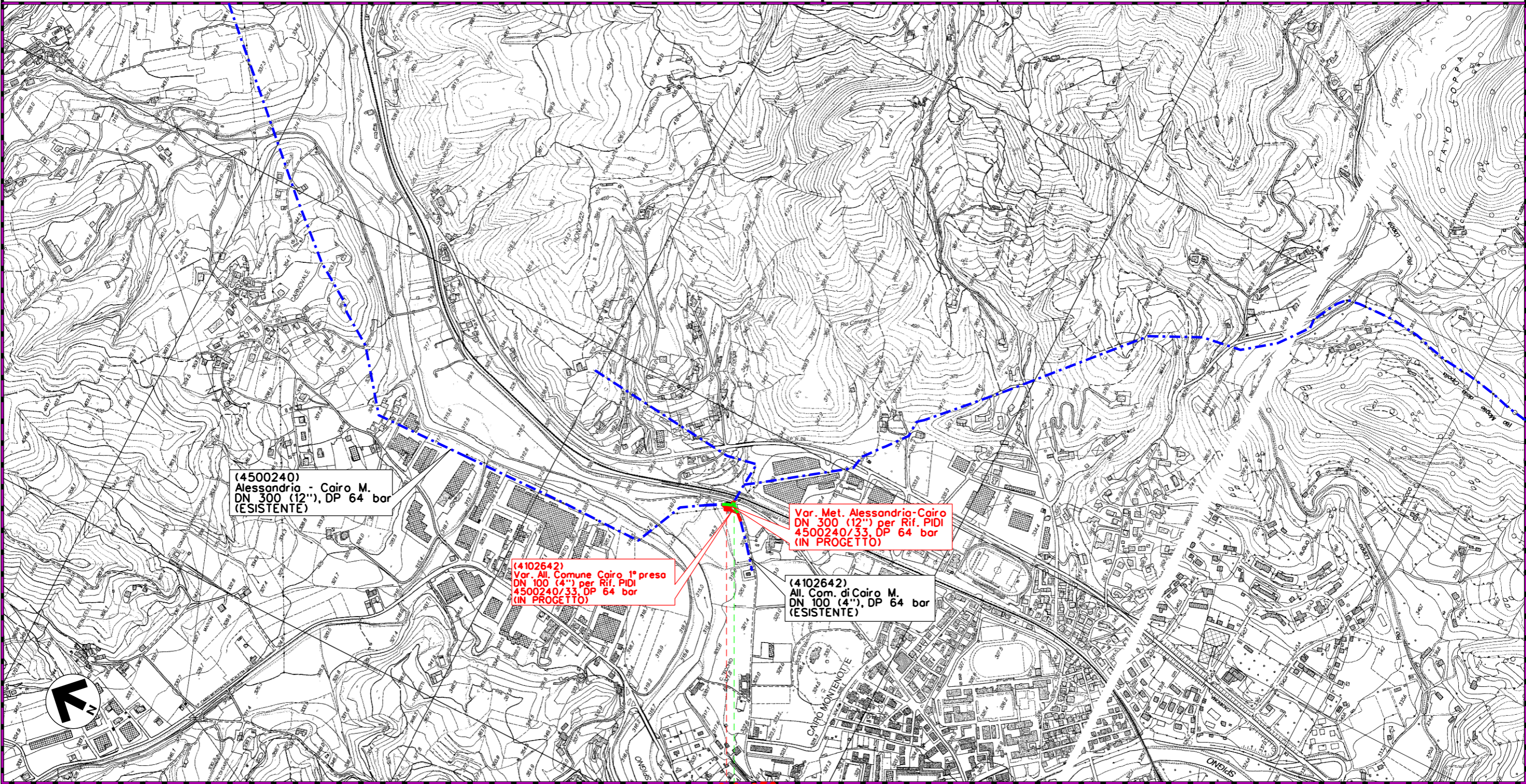

(4500240)
Alessandria - Cairo M.
DN 300 (12"), DP 64 bar
(ESISTENTE)

(4102642)
Var. All. Comune Cairo 1° preso
DN 100 (4") per Rif. PIDI
4500240/33, DP 64 bar
(IN PROGETTO)

Var. Met. Alessandria-Cairo
DN 300 (12") per Rif. PIDI
4500240/33, DP 64 bar
(IN PROGETTO)

(4102642)
All. Com. di Cairo M.
DN 100 (4"), DP 64 bar
(ESISTENTE)

0+050



CAIRO MONTENOTTE

SAVONA



Il presente disegno e' di proprieta' aziendale - La Societa' tutelera' i propri diritti a termine di legge.

MET. ALESSANDRIA-CAIRO MONTENOTTE DN 300 (12") - DP 64 bar
 Varianti per realizzazione Impianti di Lancio/Ricevimento Pig
 e Rifacimento Impianti di Linea per predisposizione piggabilità metanodotto

2	28/10/2019	EMISSIONE A SEGUITO COMMENTI SCREENING	N.R.CANTIELLO	G.CICCARELLI	F.FERRINI	Foglio 8 di 9 Scala 1:10000
1	06/09/2019	EMISSIONE PER SCREENING	A.GIGLIOTTI	G.CICCARELLI	F.FERRINI	
INDICE	DATA	REVISIONI	ELABORATO	VERIFICATO	APPROVATO	
			PROGETTISTA  Rif. TFM: 011-PJ10-033-00-DT-D-5200			Dis. 00-DT-D-5200 Comm. NR/18016

TRACCIATO DI PROGETTO

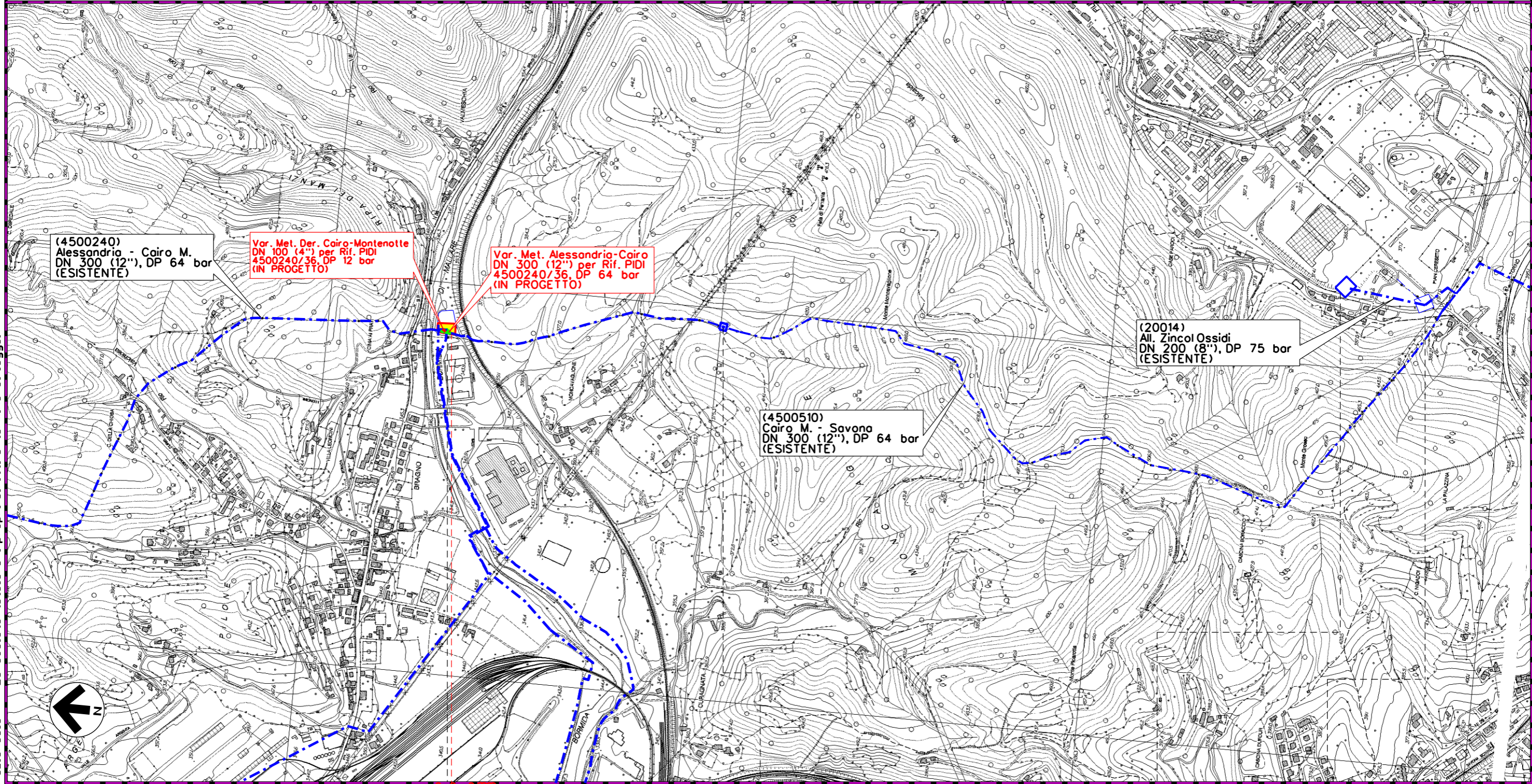

0+030

CAIRO MONTENOTTE

SAVONA



Il presente disegno e' di proprieta' aziendale - Le Societa' tutelera' i propri diritti a termine di legge.

2	28/10/2019	EMISSIONE A SEGUITO COMMENTI SCREENING	N.R.CANTIELLO	G.CICCARELLI	F.FERRINI
1	06/09/2019	EMISSIONE PER SCREENING	A.GIGLIOTTI	G.CICCARELLI	F.FERRINI
INDICE	DATA	R E V I S I O N I			ELABORATO VERIFICATO APPROVATO

TRACCIATO DI PROGETTO



Dis. 00-DT-D-5200
 Comm. NR/18016

LEGENDA

SIMBOLOGIA CARTOGRAFICA

- | | | | |
|--|---|--|---|
| | Metanodotto in progetto | | Metanodotto in progetto (altre ipotesi) |
| | Metanodotti in esercizio | | Altri metanodotti in progetto |
| | Metanodotti da porre fuori esercizio e recuperare | | Gallerie, Tunnel, Mini-Microtunnel, Raise Boring e T.O.C. |
| | Aree impianti stacco-terminale in progetto | | Impianti di linea in progetto |
| | Aree impianti stacco-terminale esistenti | | Impianti di linea su rete in esercizio |
| | Piazzola di stoccaggio tubazioni | | Impianti di linea da porre fuori esercizio e recuperare |
| | Strada di accesso all'impianto | | Depositi temporanei |
| | Adeguamento strade esistenti | | Strade di accesso provvisorio |
| | Limite sovrapposizione fogli | | Strade di recente realizzazione |
| | Altre condotte di terzi | | Punto di ripresa fotografico e numerazione |

SIMBOLOGIA MECCANICA

- | | |
|--|--|
| | Punto di intercettazione di linea (P.I.L.) |
| | Punto di intercettazione di derivazione importante (P.I.D.I.) |
| | Punto di intercettazione di derivazione semplice con stacco da P.I.L. (P.I.D.S.) |
| | Punto di intercettazione e derivazione semplice con stacco da Linea (P.I.D.S.) |
| | Punto di intercettazione con discaggio di allacciamento (P.I.D.A.) |
| | Punto predisposto per il discaggio di allacciamento (P.P.D.A.) |
| | Punto di sezionamento elettrico terminale (P.S.E.T.) |
| | Stazione predisposta per lancio e ricevimento PIG |
| | Impianto di riduzione/regolazione della pressione |

Progressiva chilometrica	N.
Comuni	
Province	
Impianti	
Attraversamenti	
Strade - Piste - Piazzole tubazioni	