

COROGRAFIA Scala 1:500.000

2	28/10/2019	EMISSIONE A SEGUITO COMMENTI SCREENING	N.R.CANTIELLO	G.CICCARELLI	F.FERRINI			
1	06/09/2019	EMISSIONE PER SCREENING	A.GIGLIOTTI	G.CICCARELLI	F.FERRINI			
0	12/08/2019	EMISSIONE PER STUDIO DI FATTIBILITA'	A.GIGLIOTTI	G.CICCARELLI	F.FERRINI			
INDICE	DATA	REVISIONI	ELABORATO	VERIFICATO	APPROVATO			
  Rif. TFM: 011-PJ10-033-00-DT-D-5204			Dis. 00-DT-D-5204					
			Fg. 1 di 9					
MET. ALESSANDRIA-CAIRO MONTENOTTE DN 300 (12") - DP 64 bar Varianti per realizzazione Impianti di Lancio/Ricevimento Pig e Rifacimento Impianti di Linea per predisposizione piggabilita' metanodotto			Comm. NR/18016					
			INDICE <table border="1" style="display: inline-table; vertical-align: middle;"> <tr> <td style="width: 20px; height: 20px;">0</td> <td style="width: 20px; height: 20px;">1</td> <td style="width: 20px; height: 20px;">2</td> <td style="width: 20px; height: 20px;"></td> <td style="width: 20px; height: 20px;"></td> <td style="width: 20px; height: 20px;"></td> </tr> </table>			0	1	2
0	1	2						
STRUMENTI DI TUTELA E PIANIFICAZIONE PROVINCIALE			Scala 1:10000					
			Sostituisce il					
			Sostituito dal					

2	28/10/2019	EMISSIONE A SEGUITO COMMENTI SCREENING	N.R.CANTIELLO	G.CICCARELLI	F.FERRINI
1	06/09/2019	EMISSIONE PER SCREENING	A.GIGLIOTTI	G.CICCARELLI	F.FERRINI
INDICE	DATA	R E V I S I O N I			
		ELABORATO	VERIFICATO	APPROVATO	

STRUMENTI DI TUTELA E PIANIFICAZIONE PROVINCIALE



Dis. 00-DT-D-5204
 Comm. NR/18016

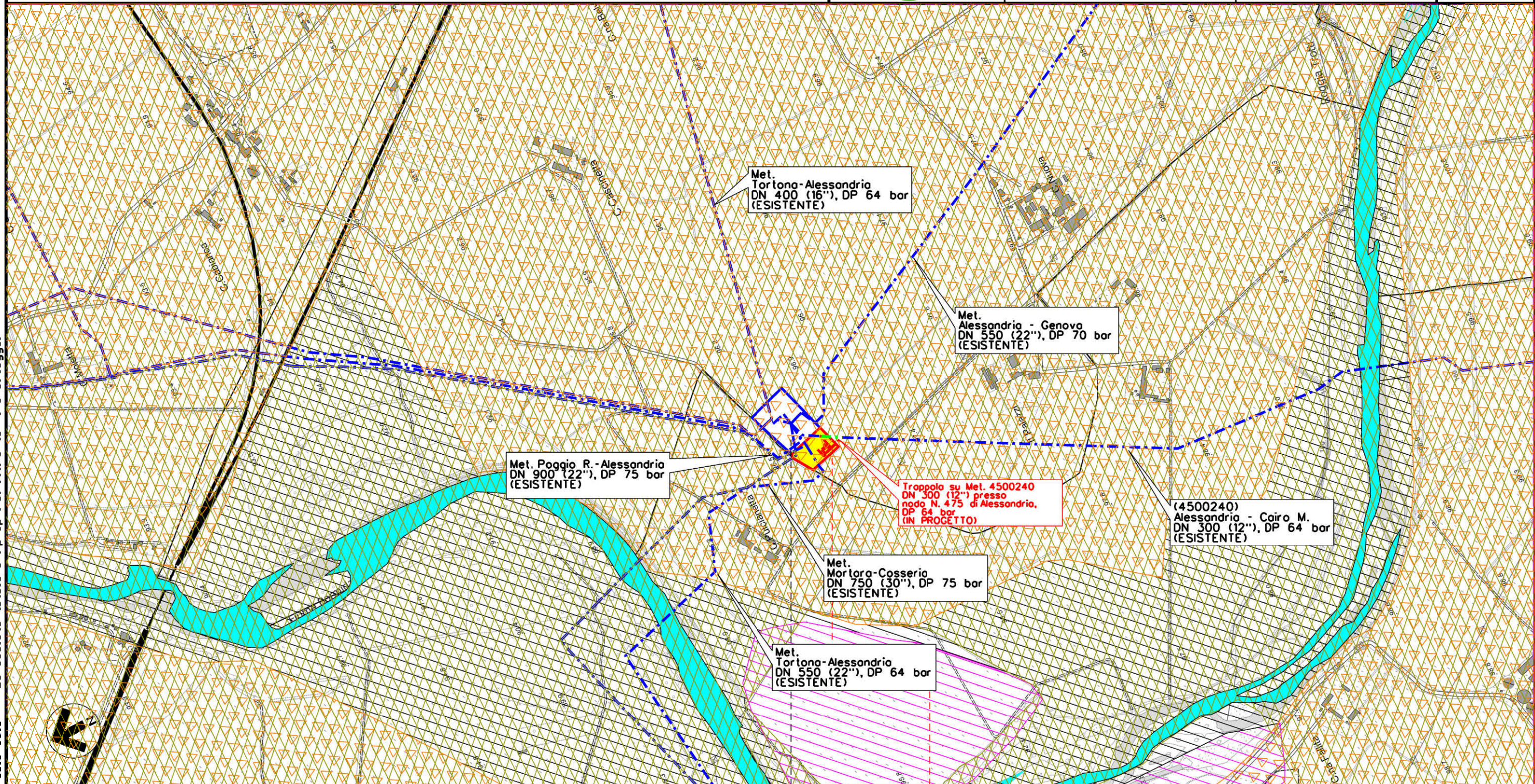

0 0+080	FRUGAROLO	CASTELLAZZO BORMIDA
	ALESSANDRIA	



Il presente disegno e' di proprieta' aziendale - La Societa' tutelera' i propri diritti e termine di legge.

2	28/10/2019	EMISSIONE A SEGUITO COMMENTI SCREENING	N.R.CANTIELLO	G.CICCARELLI	F.FERRINI
1	06/09/2019	EMISSIONE PER SCREENING	A.GIGLIOTTI	G.CICCARELLI	F.FERRINI
INDICE	DATA	R E V I S I O N I			ELABORATO
			VERIFICATO	APPROVATO	

STRUMENTI DI TUTELA E PIANIFICAZIONE PROVINCIALE



Dis. 00-DT-D-5204
Comm. NR/18016

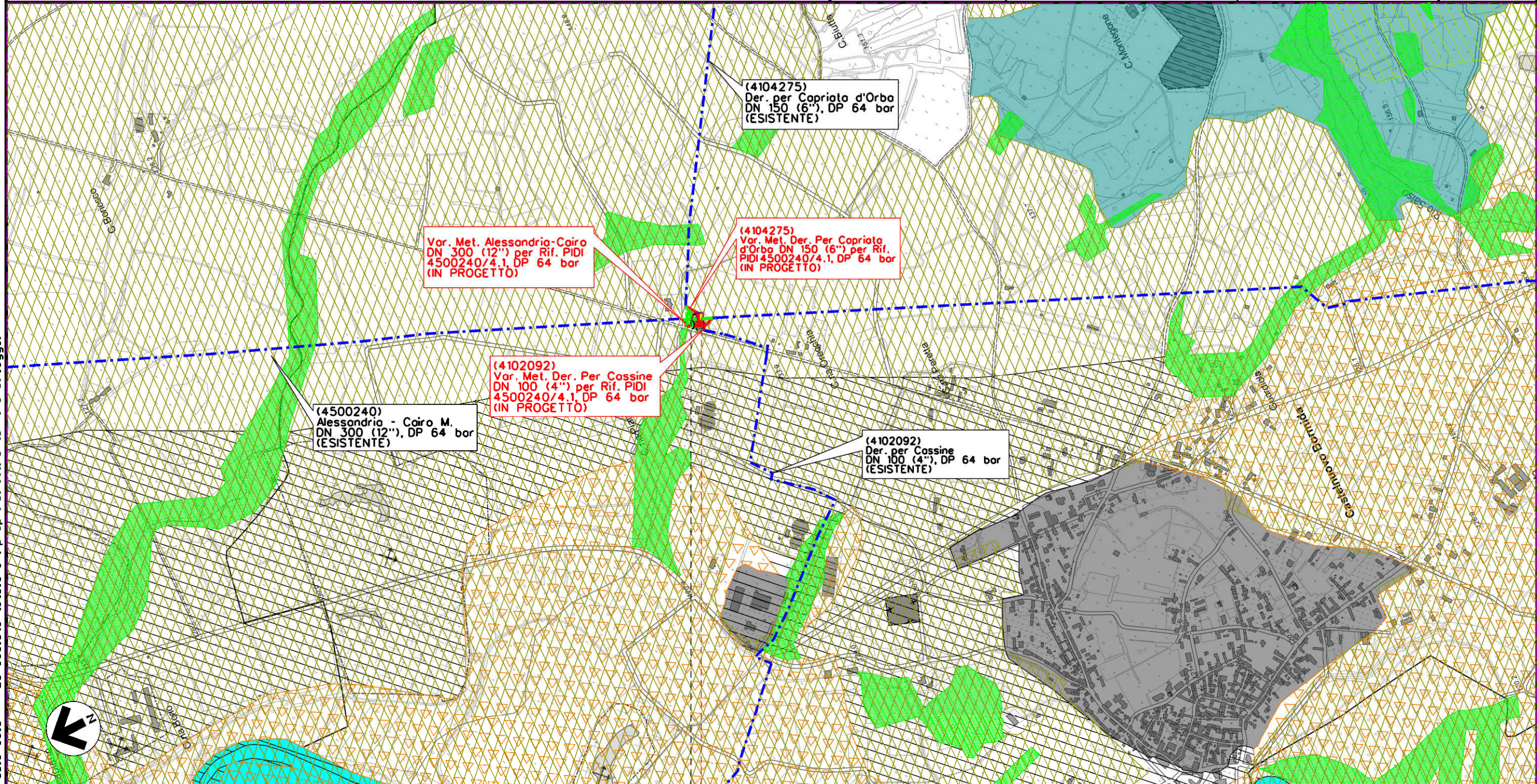



Il presente disegno e' di proprieta' aziendale - Le Societa' tutelera' i propri diritti e termine di legge.

SEZZADIO

CASTELNUOVO BORMIDA

ALESSANDRIA



2	28/10/2019	EMISSIONE A SEGUITO COMMENTI SCREENING	N.R.CANTIELLO	G.CICCARELLI	F.FERRINI	Foglio 4 di 9 Scala 1:10000
1	06/09/2019	EMISSIONE PER SCREENING	A.GIGLIOTTI	G.CICCARELLI	F.FERRINI	
INDICE	DATA	REVISIONI	ELABORATO	VERIFICATO	APPROVATO	
			PROGETTISTA  Rif. TFM: 011-PJ10-033-00-DT-D-5204			Dis. 00-DT-D-5204
						Comm. NR/18016

STRUMENTI DI TUTELA E PIANIFICAZIONE PROVINCIALE

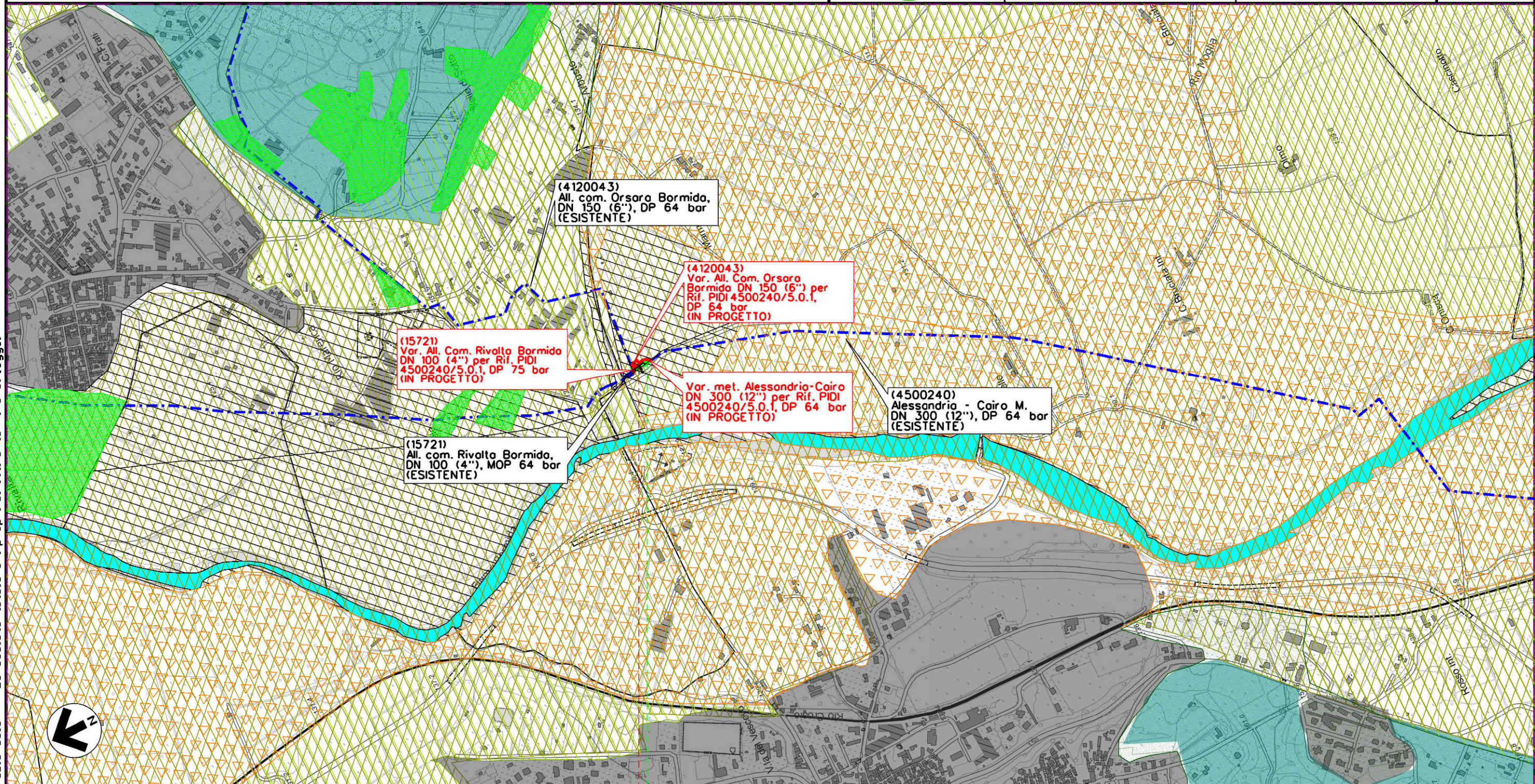

0+075

RIVALTA BORMIDA

STREVI

RIVALTA BORMIDA

ALESSANDRIA

STREVI

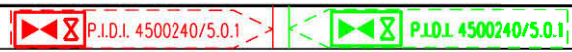

Il presente disegno e' di proprieta' aziendale - La Societa' tutelera' i propri diritti e termine di legge.

MET. ALESSANDRIA-CAIRO MONTENOTTE DN 300 (12") - DP 64 bar
 Varianti per realizzazione Impianti di Lancio/Ricevimento Pig
 e Rifacimento Impianti di Linea per predisposizione piggabilita' metanodotto

2	28/10/2019	EMISSIONE A SEGUITO COMMENTI SCREENING	N.R.CANTIELLO	G.CICCARELLI	F.FERRINI
1	06/09/2019	EMISSIONE PER SCREENING	A.GIGLIOTTI	G.CICCARELLI	F.FERRINI
INDICE	DATA	R E V I S I O N I			
		ELABORATO	VERIFICATO	APPROVATO	

Foglio
5
di 9
Scala
1:10000

STRUMENTI DI TUTELA E PIANIFICAZIONE PROVINCIALE



PROGETTISTA



Rif. TFM: 011-PJ10-033-00-DT-D-5204

Dis. 00-DT-D-5204
Comm. NR/18016

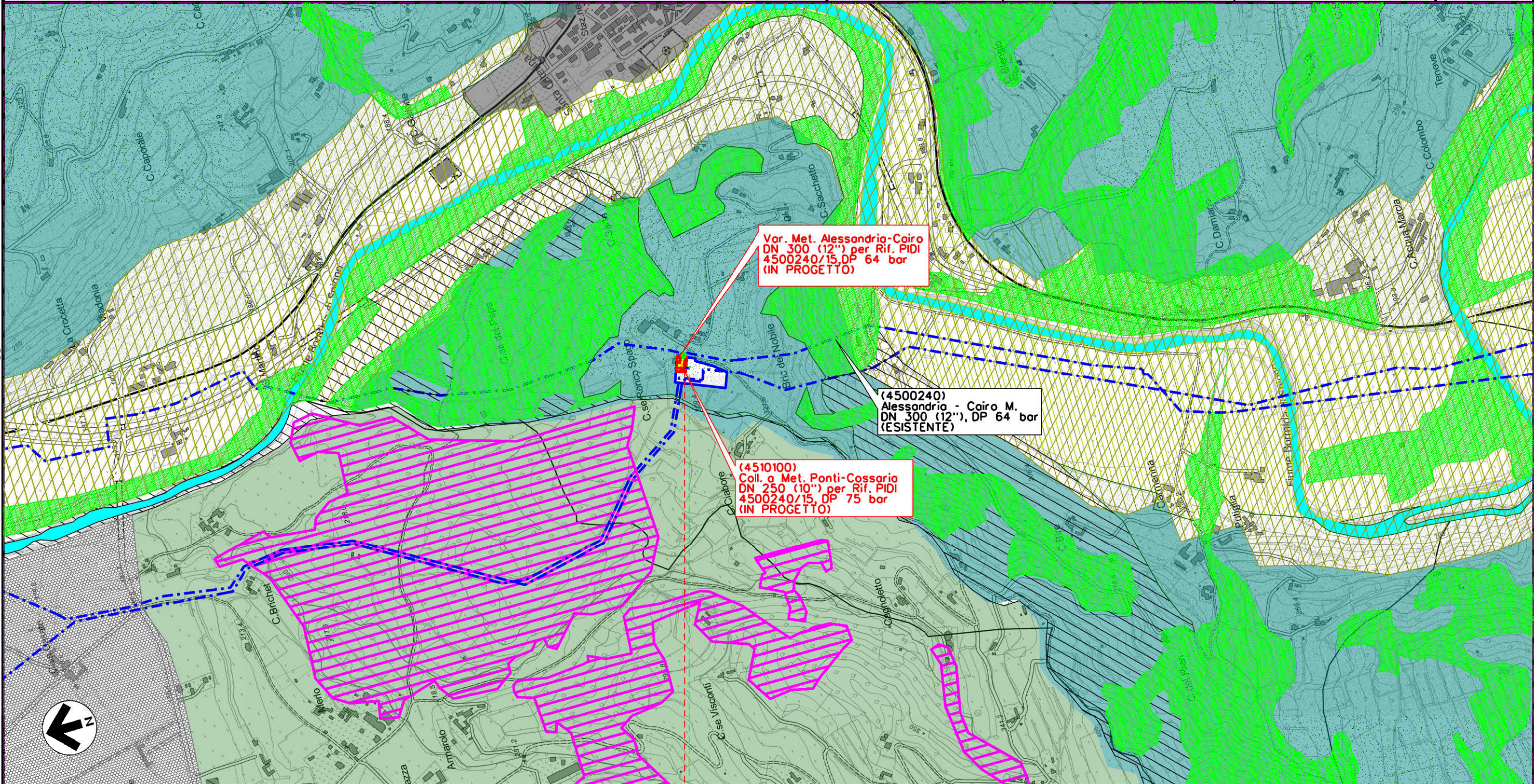

Var. Met. Alessandria-Cairo
DN 300 (12") per Rif. PIDI
4500240/15, DP 64 bar
(IN PROGETTO)

(4500240)
Alessandria - Cairo M.
DN 300 (12"), DP 64 bar
(ESISTENTE)

(4510100)
Coll. a Met. Ponti-Cossario
DN 250 (10") per Rif. PIDI
4500240/15, DP 75 bar
(IN PROGETTO)

Il presente disegno e' di proprieta' aziendale - Le Societa' tutelera' i propri diritti e termine di legge.





00+090

PONTI
ALESSANDRIA



MET. ALESSANDRIA-CAIRO MONTENOTTE DN 300 (12") - DP 64 bar
 Varianti per realizzazione Impianti di Lancio/Ricevimento Pig
 e Rifacimento Impianti di Linea per predisposizione piggabilita' metanodotto

2	28/10/2019	EMISSIONE A SEGUITO COMMENTI SCREENING	N.R.CANTIELLO	G.CICCARELLI	F.FERRINI	Foglio 6 di 9 Scala 1:10000	
1	06/09/2019	EMISSIONE PER SCREENING	A.GIGLIOTTI	G.CICCARELLI	F.FERRINI		
INDICE	DATA	R E V I S I O N I			ELABORATO	VERIFICATO	APPROVATO
			PROGETTISTA  Rif. TFM: 011-PJ10-033-00-DT-D-5204			Dis. 00-DT-D-5204	
						Comm. NR/18016	

STRUMENTI DI TUTELA E PIANIFICAZIONE PROVINCIALE

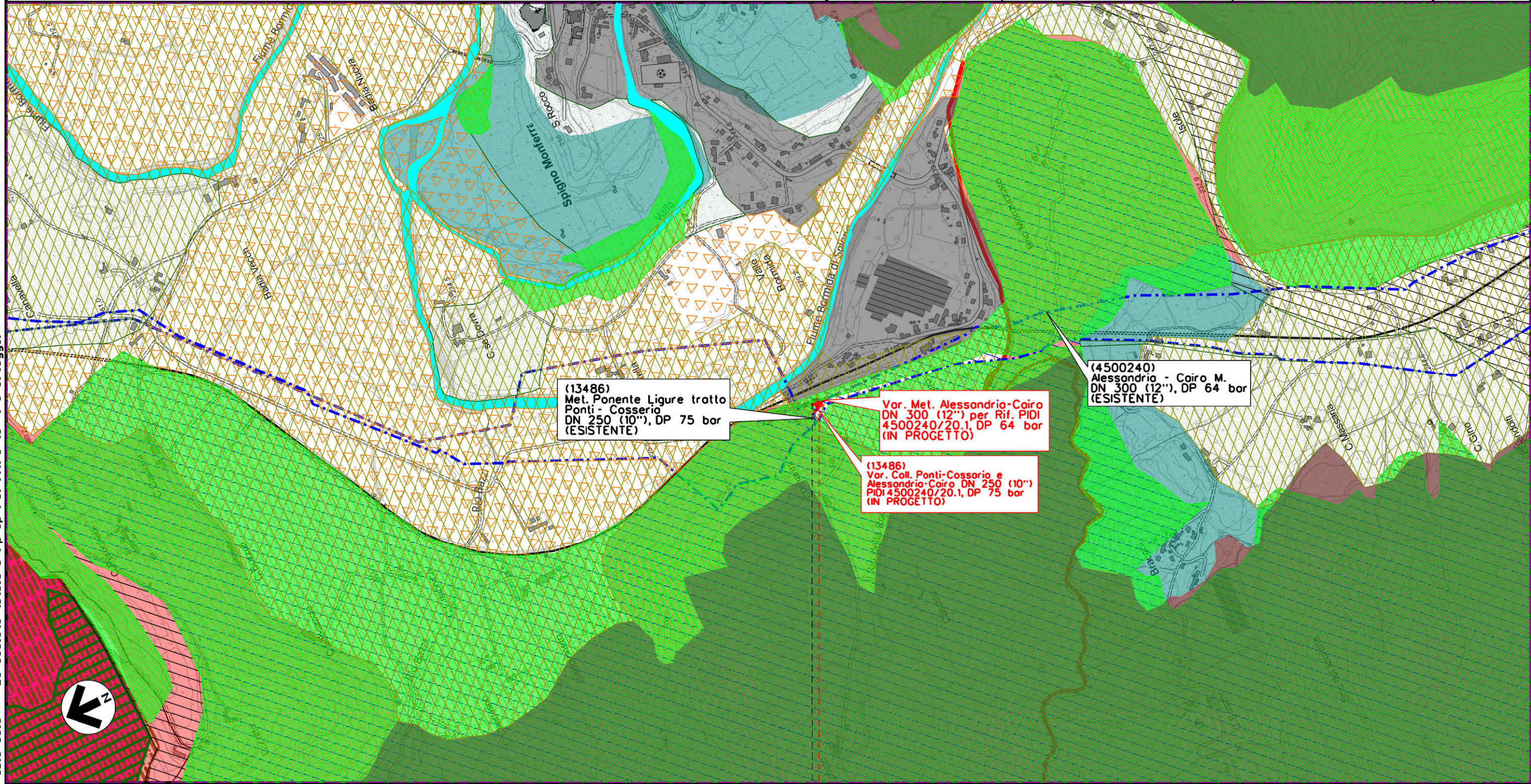

(13486)
 Met. Ponente Ligure tratto
 Ponti - Cossario
 DN 250 (10"), DP 75 bar
 (ESISTENTE)

Var. Met. Alessandria-Cairo
 DN 300 (12") per Rif. PIDI
 4500240/20.1, DP 64 bar
 (IN PROGETTO)

(13486)
 Var. Coll. Ponti-Cossario e
 Alessandria-Cairo DN 250 (10")
 PIDI 4500240/20.1, DP 75 bar
 (IN PROGETTO)

(4500240)
 Alessandria - Cairo M.
 DN 300 (12"), DP 64 bar
 (ESISTENTE)

Il presente disegno e' di proprieta' aziendale - La Societa' tutelera' i propri diritti e termine di legge.



0+055

SPIGNO MONFERRATO

ALESSANDRIA

 P.I.D.I. 4500240/20.1  P.I.D.I. 4500240/20.1

MET. ALESSANDRIA-CAIRO MONTENOTTE DN 300 (12") - DP 64 bar
 Varianti per realizzazione Impianti di Lancio/Ricevimento Pig
 e Rifacimento Impianti di Linea per predisposizione piggabilita' metanodotto

2	28/10/2019	EMISSIONE A SEGUITO COMMENTI SCREENING	N.R.CANTIELLO	G.CICCARELLI	F.FERRINI
1	06/09/2019	EMISSIONE PER SCREENING	A.GIGLIOTTI	G.CICCARELLI	F.FERRINI
INDICE	DATA	R E V I S I O N I			
		ELABORATO	VERIFICATO	APPROVATO	
PROGETTISTA			Dis. 00-DT-D-5204		
  Rif. TFM: 011-PJ10-033-00-DT-D-5204			Comm. NR/18016		

Foglio
7
di 9
Scala
1:10000

STRUMENTI DI TUTELA E PIANIFICAZIONE PROVINCIALE

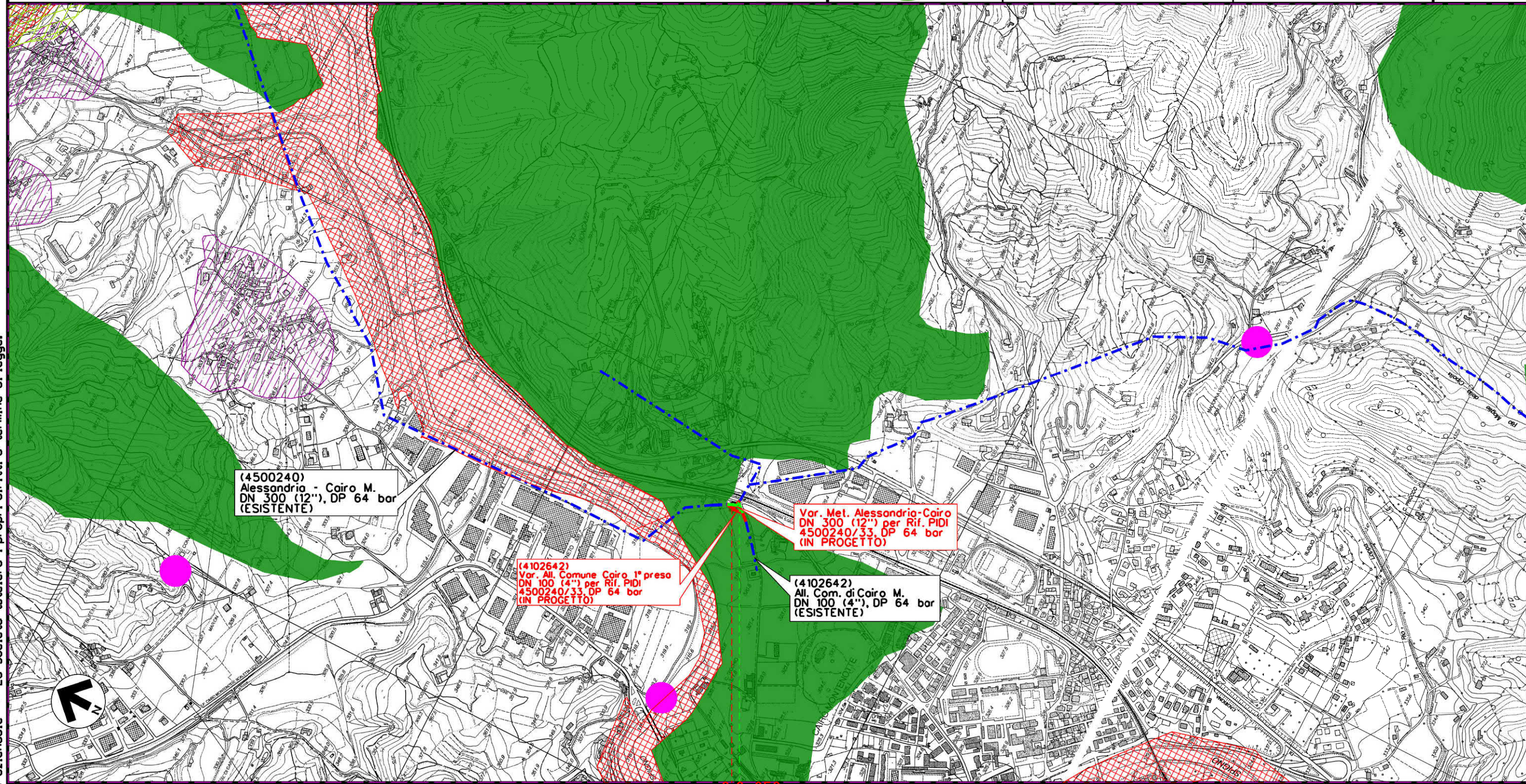

(4500240)
Alessandria - Cairo M.
DN 300 (12"), DP 64 bar
(ESISTENTE)

(4102642)
Var. All. Comune Cairo 1° preso
DN 100 (4") per Rif. PIDI
4500240/33, DP 64 bar
(IN PROGETTO)

Var. Met. Alessandria-Cairo
DN 300 (12") per Rif. PIDI
4500240/33, DP 64 bar
(IN PROGETTO)

(4102642)
All. Com. di Cairo M.
DN 100 (4"), DP 64 bar
(ESISTENTE)

0+050



CAIRO MONTENOTTE

SAVONA



Il presente disegno e' di proprieta' aziendale - Le Societa' tutelera' i propri diritti a termine di legge.

MET. ALESSANDRIA-CAIRO MONTENOTTE DN 300 (12") - DP 64 bar
 Varianti per realizzazione Impianti di Lancio/Ricevimento Pig
 e Rifacimento Impianti di Linea per predisposizione piggabilità' metanodotto

2	28/10/2019	EMISSIONE A SEGUITO COMMENTI SCREENING	N.R.CANTIELLO	G.CICCARELLI	F.FERRINI	Foglio 8 di 9 Scala 1:10000
1	06/09/2019	EMISSIONE PER SCREENING	A.GIGLIOTTI	G.CICCARELLI	F.FERRINI	
INDICE	DATA	REVISIONI	ELABORATO	VERIFICATO	APPROVATO	
			PROGETTISTA  Rif. TFM: 011-PJ10-033-00-DT-D-5204			Dis. 00-DT-D-5204
						Comm. NR/18016

STRUMENTI DI TUTELA E PIANIFICAZIONE PROVINCIALE

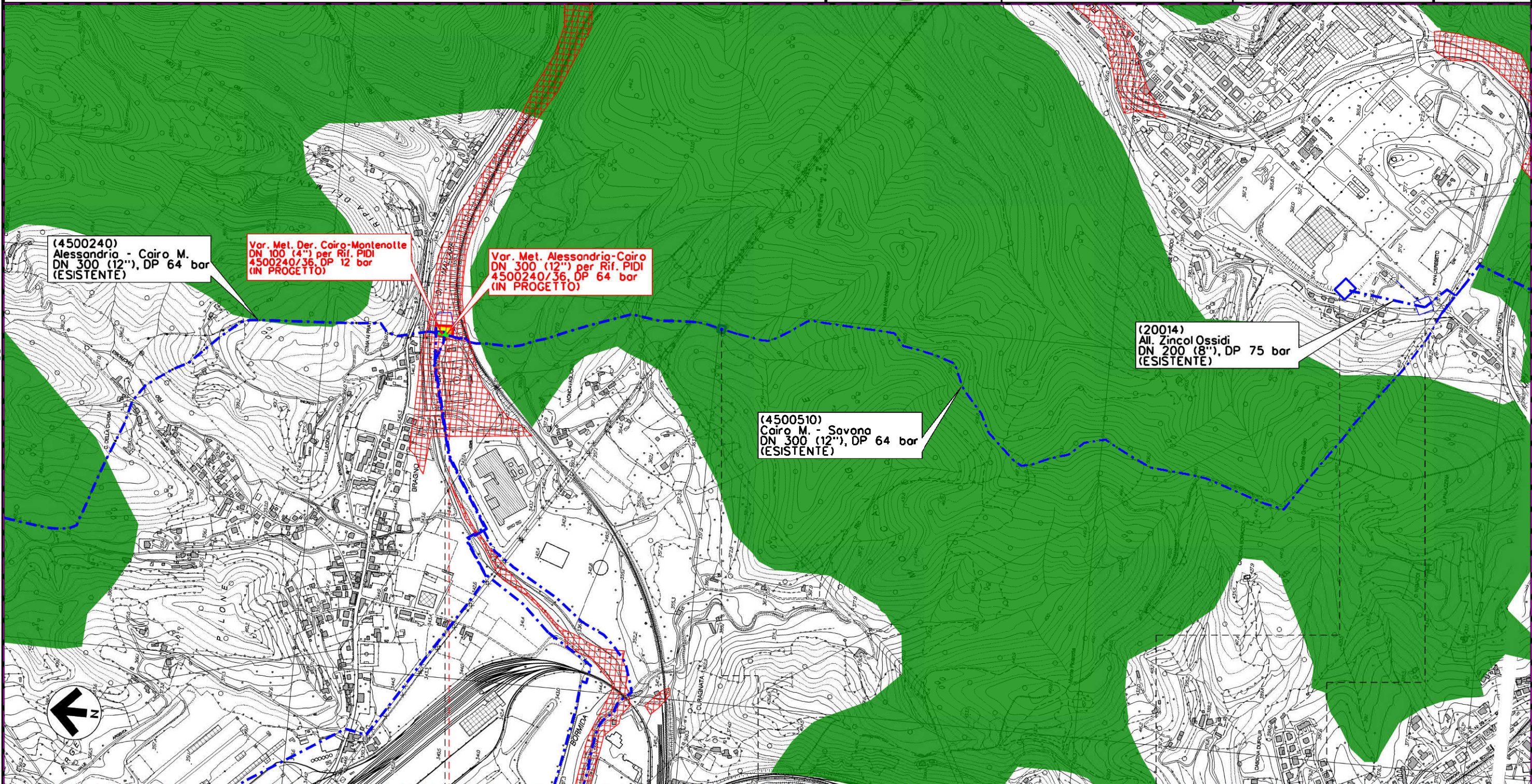

Il presente disegno e' di proprieta' aziendale - Le Societa' tutelera' i propri diritti e termine di legge.



00+030

CAIRO MONTENOTTE
 SAVONA



STRUMENTI DI TUTELA E PIANIFICAZIONE PROVINCIALE

LEGENDA

SIMBOLOGIA CARTOGRAFICA

- | | | | |
|--|---|--|---|
| | Metanodotto in progetto | | Metanodotto in progetto (altre ipotesi) |
| | Metanodotti in esercizio | | Altri metanodotti in progetto |
| | Metanodotti da porre fuori esercizio e recuperare | | Gallerie, Tunnel, Mini-Microtunnel, Raise Boring e T.O.C. |
| | Aree impianti stacco-terminale in progetto | | Impianti di linea in progetto |
| | Aree impianti stacco-terminale esistenti | | Impianti di linea su rete in esercizio |
| | Piazzola di stoccaggio tubazioni | | Impianti di linea da porre fuori esercizio e recuperare |
| | Strada di accesso all'impianto | | Depositi temporanei |
| | Adeguamento strade esistenti | | Strade di accesso provvisorio |
| | Limite sovrapposizione fogli | | Strade di recente realizzazione |
| | Altre condotte di terzi | | |

SIMBOLOGIA MECCANICA

- | | |
|--|--|
| | Punto di intercettazione di linea (P.I.L.) |
| | Punto di intercettazione di derivazione importante (P.I.D.I.) |
| | Punto di intercettazione di derivazione semplice con stacco da P.I.L. (P.I.D.S.) |
| | Punto di intercettazione e derivazione semplice con stacco da Linea (P.I.D.S.) |
| | Punto di intercettazione con discaggio di allacciamento (P.I.D.A.) |
| | Punto predisposto per il discaggio di allacciamento (P.P.D.A.) |
| | Punto di sezionamento elettrico terminale (P.S.E.T.) |
| | Stazione predisposta per lancio e ricevimento PIG |
| | Impianto di riduzione/regolazione della pressione |

P.T.P. PROVINCIA DI ALESSANDRIA

- | | |
|--|--|
| | Aree interstiziali a) (Art. 21.5) |
| | Aree a scarsa compatibilità ambientale di competenza provinciale (Art. 16.2) |
| | Territorio urbanizzato (Art. 22) |
| | Suoli a buona produttività (Art. 21.4) |
| | Suoli ad eccellente produttività (Art. 21.3) |
| | Aree colturali di forte dominanza paesistica (Art.21.2) |
| | Aree boscate (Art. 21.1) |
| | Rete dei corsi d'acqua (Art. 17.1) |
| | Biotopi (Art.15.2) |
| | Paesaggi naturali di pianura e fondovalle (Art.19.1) |
| | Paesaggi naturali: collinare (Art. 19.1) |
| | Paesaggi naturali: appenninico (Art. 19.1) |

P.T.P. PROVINCIA DI ASTI

- | | |
|--|---|
| | Aree boscate (Art. 20) |
| | Suoli produttivi di pianura (Art.23) |
| | Rilievi collinari meridionali (Art. 14) |
| | Rilievo appenninico (Art.14) |
| | Aree ad elevata qualità paesistica ed ambientale (Art.15) |

P.T.C. PROVINCIA DI SAVONA

- | | |
|--|---|
| | Territorio a prevalente connotazione naturale |
| | Parco urbano fluviale della Bormide |
| | Nuclei e centri storici |
| | Manufatti emergenti |
| | Siti di interesse archeologico |

"Piano provinciale delle aree protette e dei sistemi ambientali"
 D.C.P. n.5 23/02/2003

- | | |
|--|---------------|
| | Aree protette |
|--|---------------|

Il presente disegno è di proprietà aziendale - La Società tutelerà i propri diritti a termine di legge.

Progressiva chilometrica	N.	
Comuni		
Province		
Impianti		
Attraversamenti	TIPOLOGIA ATTRAVERSATA (SS n. **, corso d'acqua, ferrovia, ecc.)	
Attraversamenti	TIPOLOGIA ATTRAVERSATA (SS n. **, corso d'acqua, ferrovia, ecc.)	
Strade - Piste - Piazzole tubazioni	ACCESSO IMPIANTI	ADEGUAMENTI STRADE
	STRADE PROVVISORIE	DEPOSITI TEMPORANEI
	Dn	N. PIAZ. Pn