

COROGRAFIA Scala 1:500.000

2	28/10/2019	EMISSIONE A SEGUITO COMMENTI SCREENING	N.R.CANTIELLO	G.CICCARELLI	F.FERRINI						
1	06/09/2019	EMISSIONE PER SCREENING	A.GIGLIOTTI	G.CICCARELLI	F.FERRINI						
0	12/08/2019	EMISSIONE PER STUDIO DI FATTIBILITA'	A.GIGLIOTTI	G.CICCARELLI	F.FERRINI						
INDICE	DATA	REVISIONI	ELABORATO	VERIFICATO	APPROVATO						
  Rif. TFM: 011-PJ10-033-00-DT-D-5205			Dis. 00-DT-D-5205								
MET. ALESSANDRIA-CAIRO MONTENOTTE DN 300 (12") - DP 64 bar Varianti per realizzazione Impianti di Lancio/Ricevimento Pig e Rifacimento Impianti di Linea per predisposizione piggabilita' metanodotto			Fg. 1 di 9								
			Comm. NR/18016								
			INDICE <table border="1" style="display: inline-table; vertical-align: middle;"> <tr> <td style="width: 20px; height: 20px; text-align: center;">0</td> <td style="width: 20px; height: 20px; text-align: center;">1</td> <td style="width: 20px; height: 20px; text-align: center;">2</td> <td style="width: 20px; height: 20px;"></td> <td style="width: 20px; height: 20px;"></td> <td style="width: 20px; height: 20px;"></td> </tr> </table>			0	1	2			
0	1	2									
			Scala 1:10000								
STRUMENTI DI TUTELA E PIANIFICAZIONE URBANISTICA			Sostituisce il								
			Sostituito dal								

2	28/10/2019	EMISSIONE A SEGUITO COMMENTI SCREENING	N.R.CANTIELLO	G.CICCARELLI	F.FERRINI
1	06/09/2019	EMISSIONE PER SCREENING	A.GIGLIOTTI	G.CICCARELLI	F.FERRINI
INDICE	DATA	R E V I S I O N I			ELABORATO

STRUMENTI DI TUTELA E PIANIFICAZIONE URBANISTICA



PROGETTISTA
techfem
 Rif. TFM: 011-PJ10-033-00-DT-D-5205

Dis. 00-DT-D-5205
 Comm. NR/18016

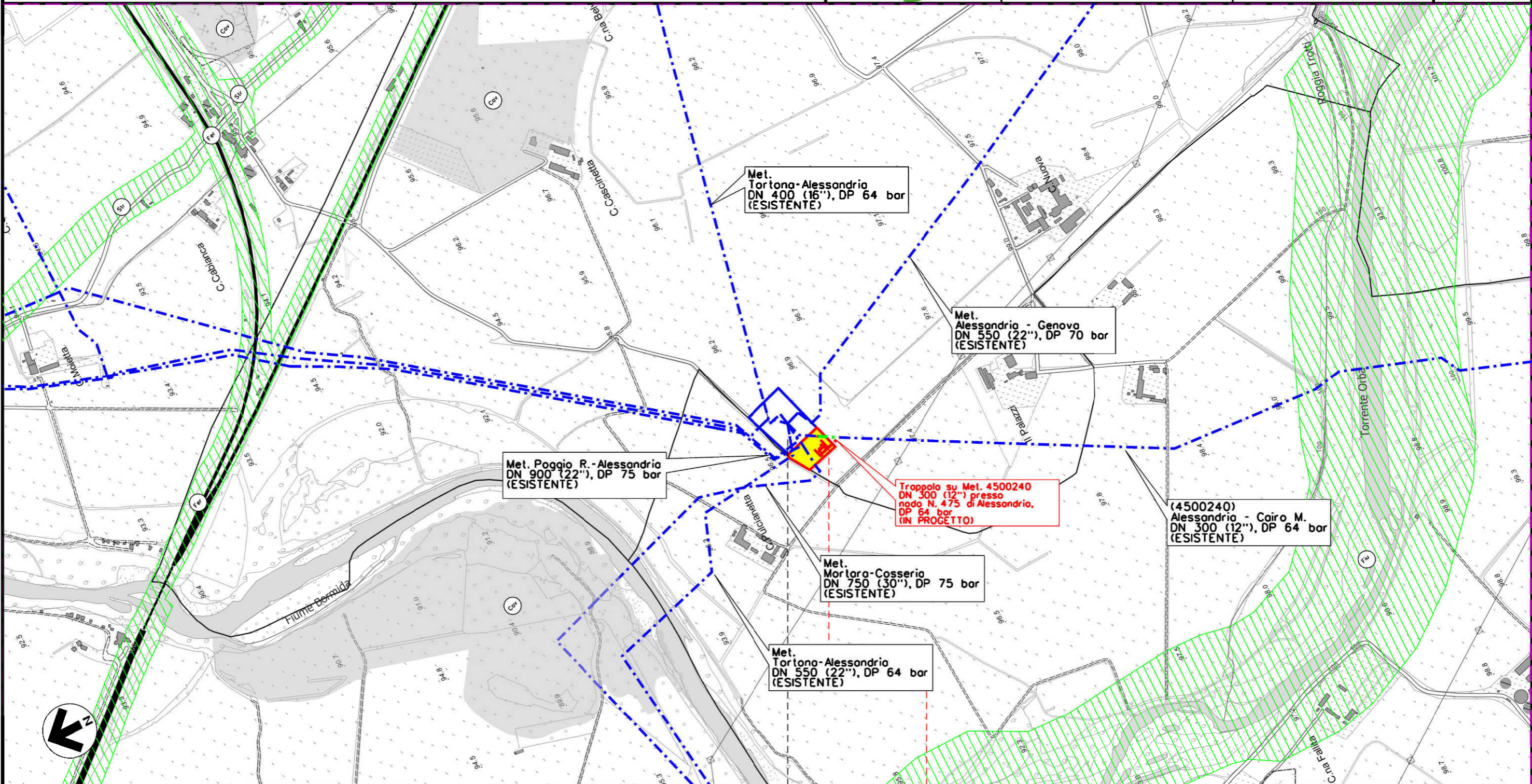

0 0+080	
FRUGAROLO	CASTELLAZZO BORMIDA
ALESSANDRIA	
AREA IMPIANTO 475 NODO DI ALESSANDRIA	AREA TRAPPOLA IN PROGETTO

Il presente disegno e' di proprieta' aziendale - La Societa' tutelera' i propri diritti e termine di legge.

2	28/10/2019	EMISSIONE A SEGUITO COMMENTI SCREENING	N.R.CANTIELLO	G.CICCARELLI	F.FERRINI
1	06/09/2019	EMISSIONE PER SCREENING	A.GIGLIOTTI	G.CICCARELLI	F.FERRINI
INDICE	DATA	R E V I S I O N I			
		ELABORATO	VERIFICATO	APPROVATO	

STRUMENTI DI TUTELA E PIANIFICAZIONE URBANISTICA



PROGETTISTA
techfem
 Rif. TFM: 011-PJ10-033-00-DT-D-5205

Dis. 00-DT-D-5205
 Comm. NR/18016

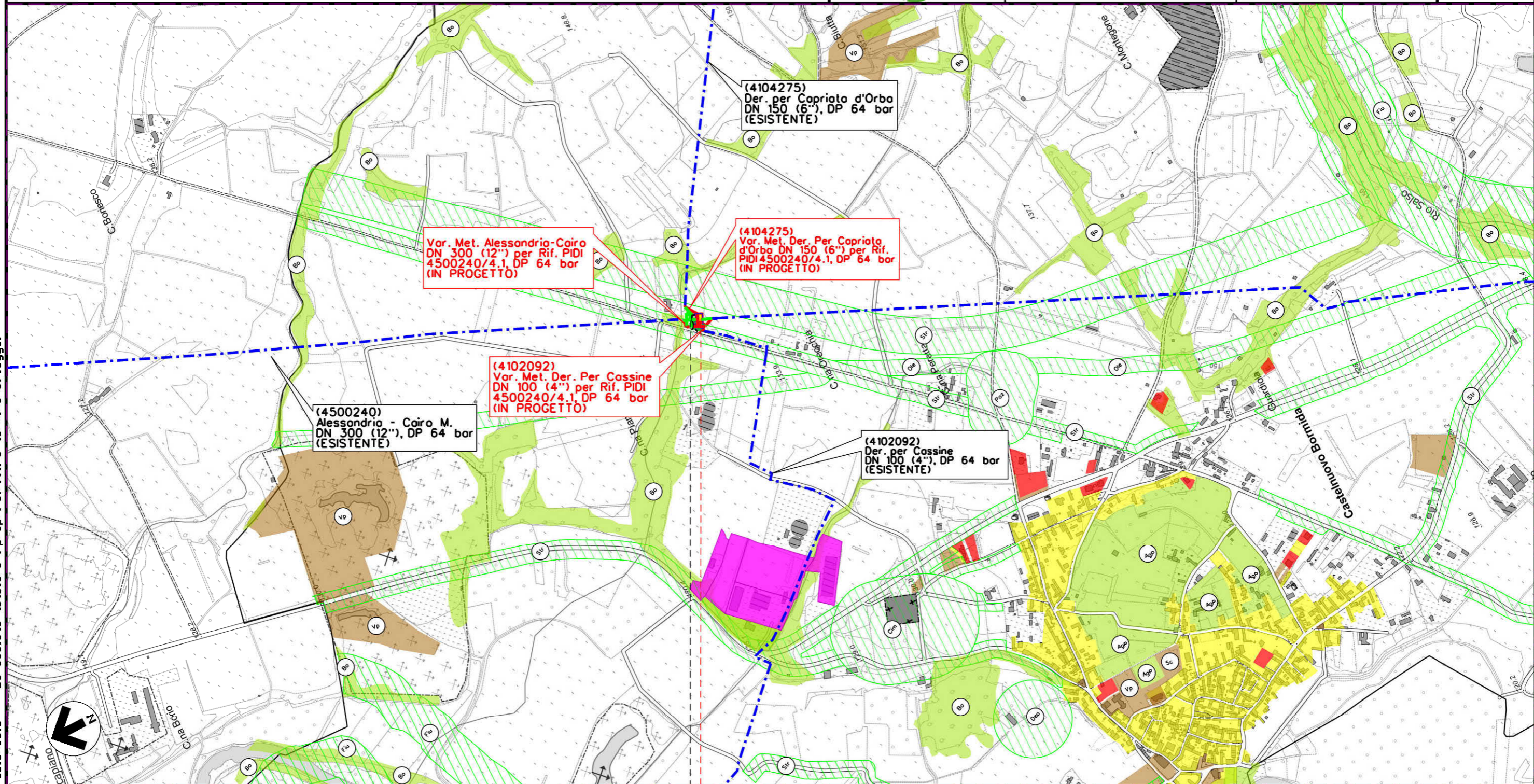



Il presente disegno e' di proprieta' aziendale - Le Societa' tutelera' i propri diritti e termine di legge.

SEZZADIO

CASTELNUOVO BORMIDA

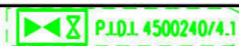
ALESSANDRIA



2	28/10/2019	EMISSIONE A SEGUITO COMMENTI SCREENING	N.R.CANTIELLO	G.CICCARELLI	F.FERRINI
1	06/09/2019	EMISSIONE PER SCREENING	A.GIGLIOTTI	G.CICCARELLI	F.FERRINI
INDICE	DATA	REVISIONI	ELABORATO	VERIFICATO	APPROVATO
			PROGETTISTA  Rif. TFM: 011-PJ10-033-00-DT-D-5205		
			Dis. 00-DT-D-5205		Foglio 4 di 9
			Comm. NR/18016		Scala 1:10000

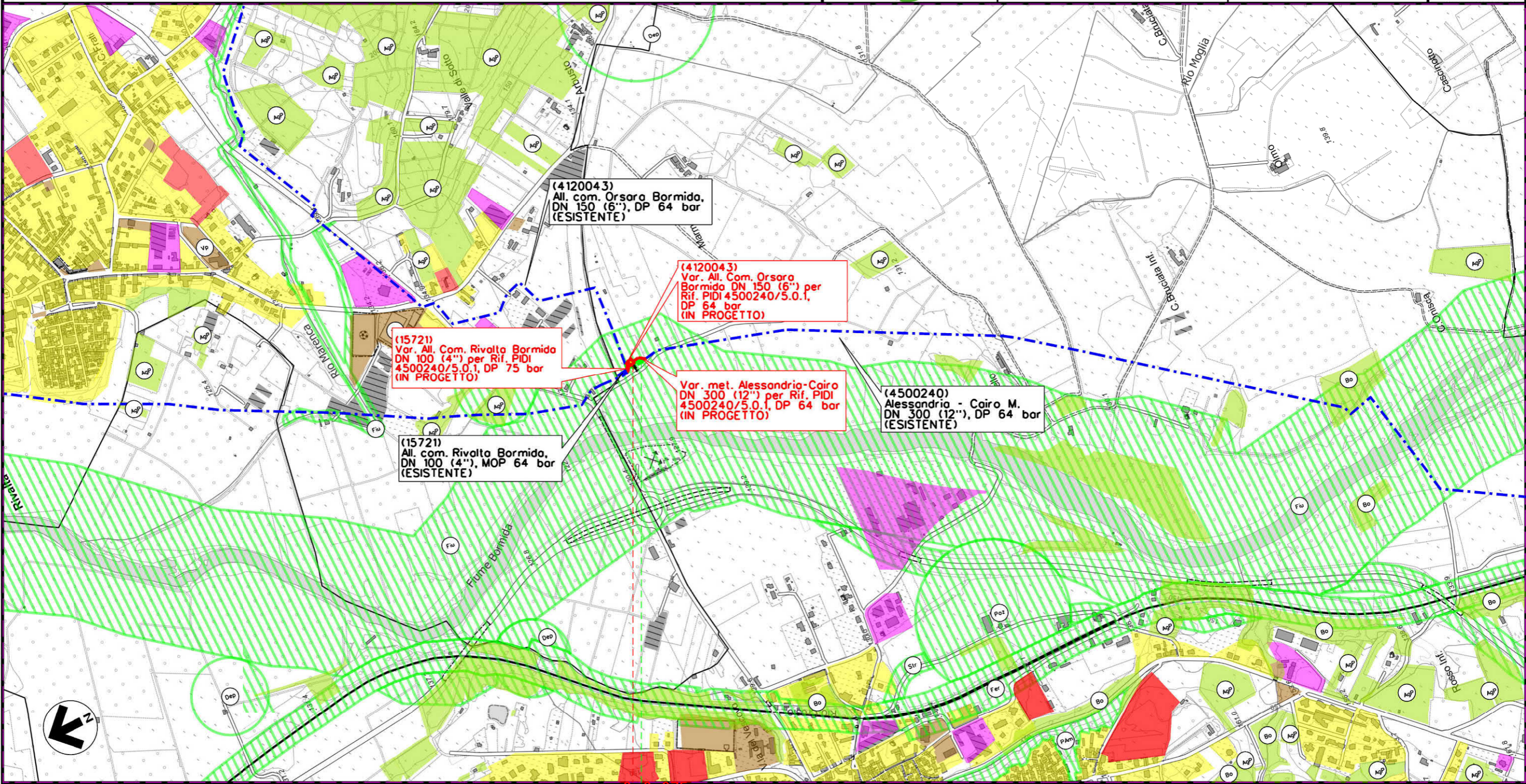

STRUMENTI DI TUTELA E PIANIFICAZIONE URBANISTICA

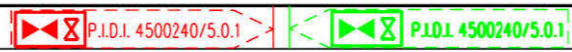

Il presente disegno e' di proprieta' aziendale - La Societa' tutelera' i propri diritti e termine di legge.

RIVALTA BORMIDA	STREVI	RIVALTA BORMIDA	ALESSANDRIA	STREVI
-----------------	--------	-----------------	-------------	--------



2	28/10/2019	EMISSIONE A SEGUITO COMMENTI SCREENING	N.R.CANTIELLO	G.CICCARELLI	F.FERRINI
1	06/09/2019	EMISSIONE PER SCREENING	A.GIGLIOTTI	G.CICCARELLI	F.FERRINI
INDICE	DATA	REVISIONI	ELABORATO	VERIFICATO	APPROVATO
			PROGETTISTA  Rif. TFM: 011-PJ10-033-00-DT-D-5205		
			Dis. 00-DT-D-5205	Foglio 5 di 9	
			Comm. NR/18016	Scala 1:10000	

STRUMENTI DI TUTELA E PIANIFICAZIONE URBANISTICA

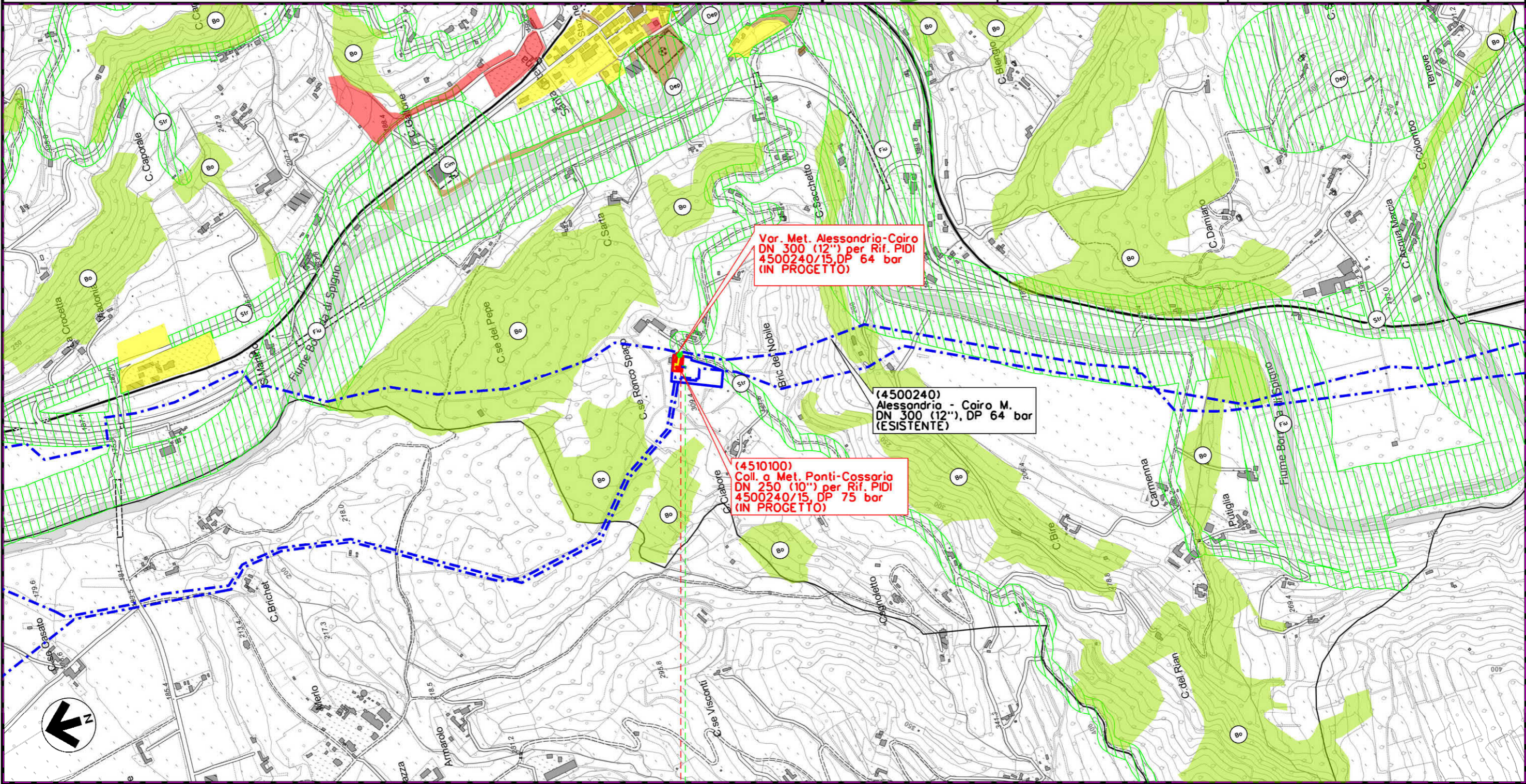

Var. Met. Alessandria-Cairo
 DN 300 (12") per Rif. PIDI
 4500240/15, DP 64 bar
 (IN PROGETTO)

(4500240)
 Alessandria - Cairo M.
 DN 300 (12"), DP 64 bar
 (ESISTENTE)

(4510100)
 Coll. a Met. Ponti-Cossario
 DN 250 (10") per Rif. PIDI
 4500240/15, DP 75 bar
 (IN PROGETTO)

00+090

PONTI

ALESSANDRIA



Il presente disegno e' di proprieta' aziendale - Le Societa' tutelera' i propri diritti a termine di legge.

MET. ALESSANDRIA-CAIRO MONTENOTTE DN 300 (12") - DP 64 bar
 Varianti per realizzazione Impianti di Lancio/Ricevimento Pig
 e Rifacimento Impianti di Linea per predisposizione piggabilità metanodotto

2	28/10/2019	EMISSIONE A SEGUITO COMMENTI SCREENING	N.R.CANTIELLO	G.CICCARELLI	F.FERRINI	Foglio 6 di 9 Scala 1:10000
1	06/09/2019	EMISSIONE PER SCREENING	A.GIGLIOTTI	G.CICCARELLI	F.FERRINI	
INDICE	DATA	REVISIONI	ELABORATO	VERIFICATO	APPROVATO	
			PROGETTISTA  Rif. TFM: 011-PJ10-033-00-DT-0-5205			Dis. 00-DT-D-5205 Comm. NR/18016

STRUMENTI DI TUTELA E PIANIFICAZIONE URBANISTICA

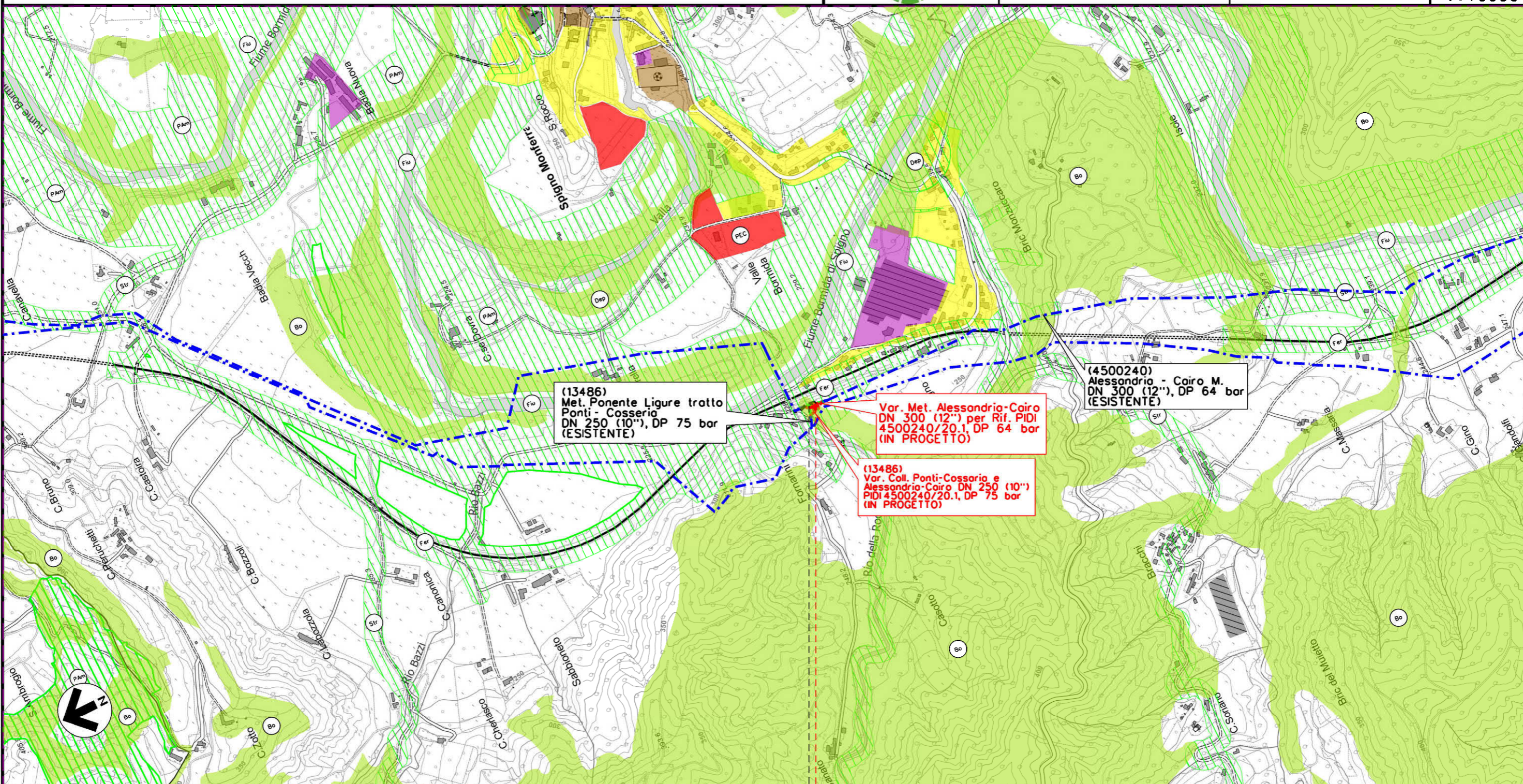

(13486)
 Met. Ponente Ligure tratto
 Ponti - Cossorio
 DN 250 (10"), DP 75 bar
 (ESISTENTE)

Var. Met. Alessandria-Cairo
 DN 300 (12") per Rif. PIDI
 4500240/20.1, DP 64 bar
 (IN PROGETTO)

(13486)
 Var. Coll. Ponti-Cossorio e
 Alessandria-Cairo DN 250 (10")
 PIDI 4500240/20.1, DP 75 bar
 (IN PROGETTO)

(4500240)
 Alessandria - Cairo M.
 DN 300 (12"), DP 64 bar
 (ESISTENTE)

0 0 +055

SPIGNO MONFERRATO

ALESSANDRIA

 P.I.D.I. 4500240/20.1  P.I.D.I. 4500240/20.1

Il presente disegno e' di proprieta' aziendale - La Societa' tutelera' i propri diritti e termine di legge.

2	28/10/2019	EMISSIONE A SEGUITO COMMENTI SCREENING	N.R.CANTIELLO	G.CICCARELLI	F.FERRINI
1	06/09/2019	EMISSIONE PER SCREENING	A.GIGLIOTTI	G.CICCARELLI	F.FERRINI
INDICE	DATA	R E V I S I O N I			
		ELABORATO	VERIFICATO	APPROVATO	

STRUMENTI DI TUTELA E PIANIFICAZIONE URBANISTICA



PROGETTISTA
techfem
 Rif. TFM: 011-PJ10-033-00-DT-D-5205

Dis. 00-DT-D-5205
 Comm. NR/18016

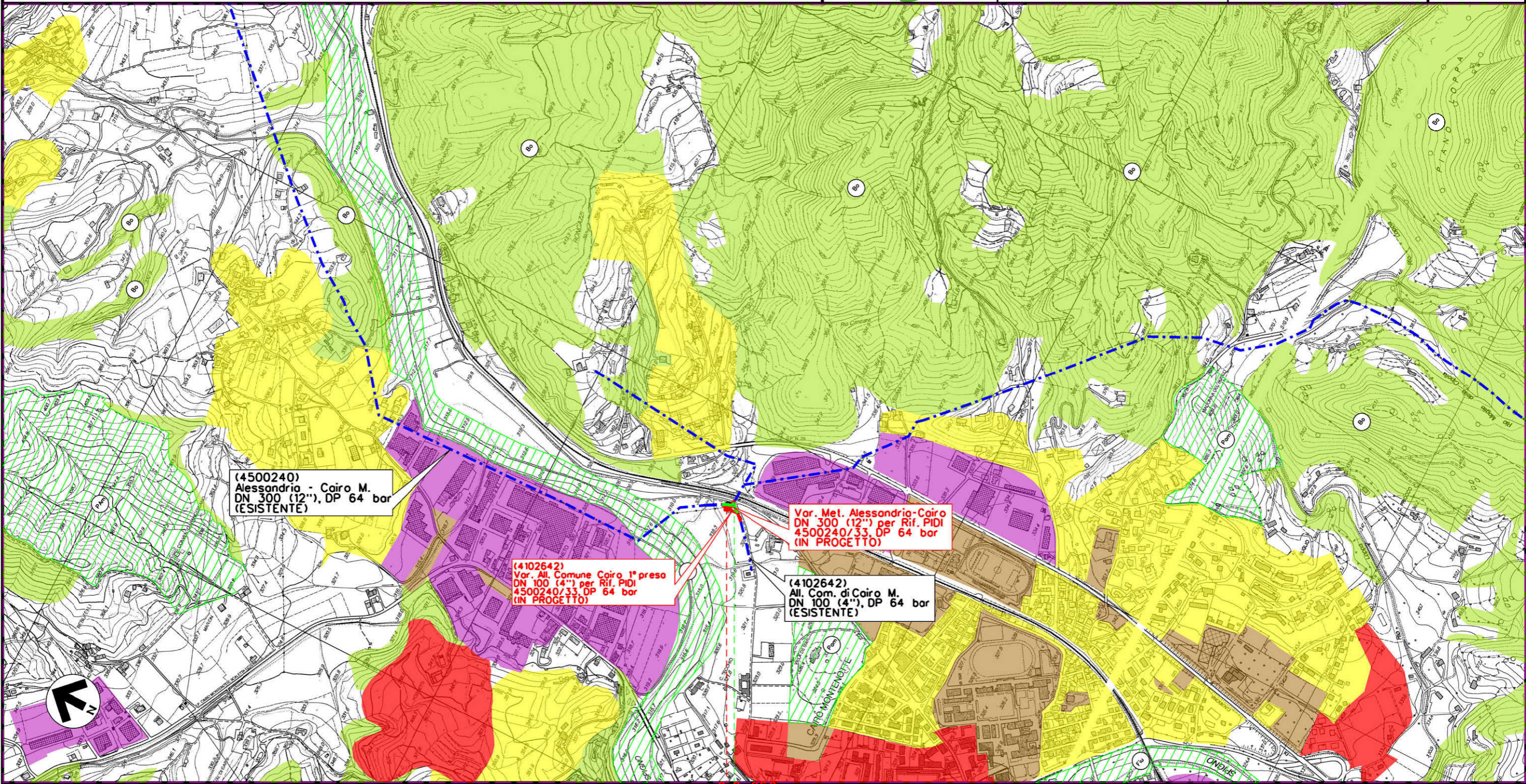

(4500240)
 Alessandria - Cairo M.
 DN 300 (12"), DP 64 bar
 (ESISTENTE)

(4102642)
 Vor. All. Comune Cairo 1° preso
 DN 100 (4") per Rif. PIDI
 4500240/33, DP 64 bar
 (IN PROGETTO)

Vor. Met. Alessandria-Cairo
 DN 300 (12") per Rif. PIDI
 4500240/33, DP 64 bar
 (IN PROGETTO)

(4102642)
 All. Com. di Cairo M.
 DN 100 (4"), DP 64 bar
 (ESISTENTE)

0+050



CAIRO MONTENOTTE

SAVONA



Il presente disegno e' di proprieta' aziendale - Le Societa' tutelera' i propri diritti e termine di legge.

MET. ALESSANDRIA-CAIRO MONTENOTTE DN 300 (12") - DP 64 bar
 Varianti per realizzazione Impianti di Lancio/Ricevimento Pig
 e Rifacimento Impianti di Linea per predisposizione piggabilità metanodotto

2	28/10/2019	EMISSIONE A SEGUITO COMMENTI SCREENING	N.R.CANTIELLO	G.CICCARELLI	F.FERRINI	Foglio 8 di 9	
1	06/09/2019	EMISSIONE PER SCREENING	A.GIGLIOTTI	G.CICCARELLI	F.FERRINI		
INDICE	DATA	R E V I S I O N I			ELABORATO	VERIFICATO	APPROVATO
			PROGETTISTA  Rif. TFM: 011-PJ10-033-00-DT-D-5205			Dis. 00-DT-D-5205	
						Comm. NR/18016	Scala 1:10000

STRUMENTI DI TUTELA E PIANIFICAZIONE URBANISTICA

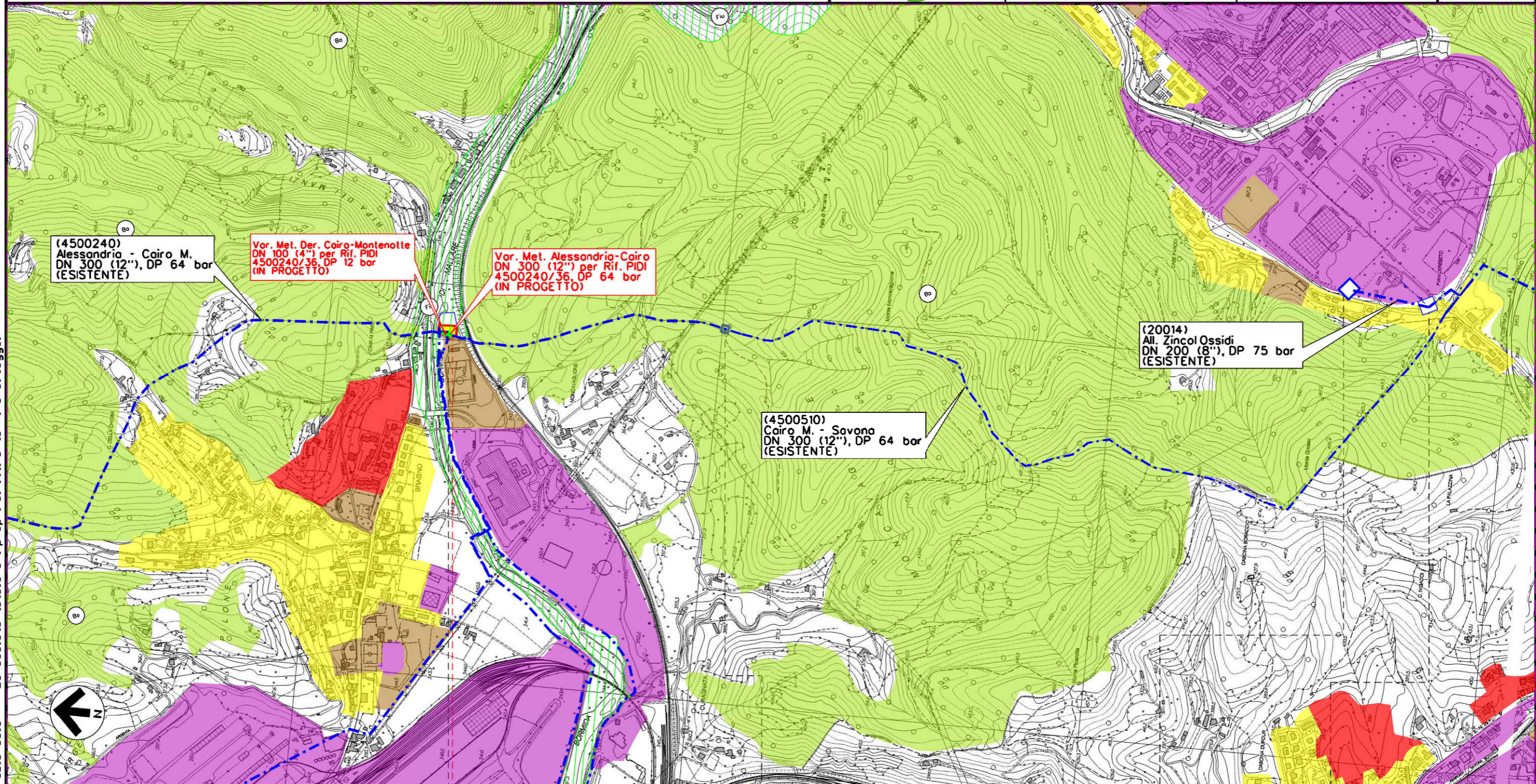



Il presente disegno e' di proprieta' aziendale - Le Societa' tutelera' i propri diritti e termine di legge.

00+030

CAIRO MONTENOTTE
 SAVONA















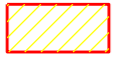

2	28/10/2019	EMISSIONE A SEGUITO COMMENTI SCREENING	N.R.CANTIELLO	G.CICCARELLI	F.FERRINI	Foglio 9 di 9
1	06/09/2019	EMISSIONE PER SCREENING	A.GIGLIOTTI	G.CICCARELLI	F.FERRINI	
INDICE	DATA	R E V I S I O N I	ELABORATO	VERIFICATO	APPROVATO	
 			Dis. 00-DT-D-5205		Scala 1:10000	
			Comm. NR/18016			









STRUMENTI DI TUTELA E PIANIFICAZIONE URBANISTICA

LEGENDA







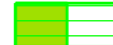

SIMBOLOGIA CARTOGRAFICA

- | | | | |
|---|---|---|---|
|  | Metanodotto in progetto (Alternativa A) |  | Altri metanodotti in progetto |
|  | Metanodotti in esercizio |  | Gallerie, Tunnel, Mini-Microtunnel, Raise Boring e T.O.C. |
|  | Metanodotti da porre fuori esercizio e recuperare |  | Impianti di linea in progetto |
|  | Aree impianti stacco-terminale in progetto |  | Impianti di linea su rete in esercizio |
|  | Aree impianti stacco-terminale esistenti |  | Impianti di linea da porre fuori esercizio e recuperare |
|  | Strada di accesso all'impianto |  | Strade di accesso provvisorio |
|  | Adeguamento strade esistenti |  | Strade di recente realizzazione |
|  | Limite sovrapposizione fogli |  | Piazzola di stoccaggio tubazioni |
|  | Altre condotte di terzi |  | Depositi temporanei |







SIMBOLOGIA MECCANICA

- | | |
|---|--|
|  | Punto di intercettazione di linea (P.I.L.) |
|  | Punto di intercettazione di derivazione importante (P.I.D.I.) |
|  | Punto di intercettazione di derivazione semplice con stacco da P.I.L. (P.I.D.S.) |
|  | Punto di intercettazione e derivazione semplice con stacco da Linea (P.I.D.S.) |
|  | Punto di intercettazione con discaggio di allacciamento (P.I.D.A.) |
|  | Punto predisposto per il discaggio di allacciamento (P.P.D.A.) |
|  | Punto di sezionamento elettrico terminale (P.S.E.T.) |
|  | Stazione predisposta per lancio e ricevimento PIG |
|  | Impianto di riduzione/regolazione della pressione |

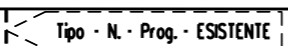
SIMBOLOGIA CARTOGRAFICA

- | | | | |
|---|--|---|---|
|  | ZONE URBANE
Centri storici, aree residenziali e di completamento (incluso le relative aree a verde pubblico, verde privato, le zone di uso pubblico, per servizi ed attrezzature tecnologiche e le zone di rispetto dei centri urbani) |  | ZONE VINCOLATE E DIRISPETTO
CI - Cimiteriale
PA - Di interesse paesaggistico e/o ambientale
Pz - Pozzo comunale ad uso potabile
So - Sorgente
Fo - Fontane
Art - Architettonico
Arc - Archeologico
Ap - Aree protette
TuA - Tutela assoluta
Fer - fasce di rispetto infrastrutture ferroviarie
Str - fasce di rispetto infrastrutture stradali
Fiu - fasce di rispetto rete idrica
Ole - fasce di rispetto oleodotto esistente |
|  | ZONE DI ESPANSIONE EDILIZIA RESIDENZIALE
PEC - Aree di nuovo insediamento, soggette a Piani esecutivi Comunali (residenziali) |  | ZONE TURISTICO - RICREATIVE
non comprese nelle zone urbane (incluso le relative aree di espansione) |
|  | ZONE A FUNZIONE PRODUTTIVA E COMMERCIALE
Aree industriali, artigianali e commerciale |  | ALTRE ZONE
Cav - Cave in funzione o dismesse |
|  | ZONE DI USO PUBBLICO E DI INTERESSE GENERALE
non comprese nelle zone urbane
Se - Servizi ed attrezzature tecnologiche
Sc - Scuole
Vp - Verde pubblico, gioco e sport
P - Parcheggi |  | ZONE AGRICOLE
Zone agricole senza particolari prescrizioni |
|  | ZONE AGRICOLE DI INTERESSE
AgP - A valenza paesaggistico e/o ambientale
Bb - Ambiti boschivi | | |

Il presente disegno e' di proprieta' aziendale - La Societa' tutelera' i propri diritti a termine di legge.

Progressiva chilometrica	N.	
Comuni		
Province		
Impianti	 Tipo - N. - Prog. - IN PROGETTO	 Tipo - N. - Prog. - ESISTENTE
Attraversamenti	 Tipo - N. - Prog. - DA SMANTEL.	
Attraversamenti	TIPOLOGIA ATTRAVERSATA (SS n. **, corso d'acqua, ferrovia, ecc.) TIPOLOGIA ATTRAVERSATA (SS n. **, corso d'acqua, ferrovia, ecc.)	
Strade - Piste - Piazzole tubazioni	ACCESSO IMPIANTI  ADEGUAMENTI STRADE  STRADE PROVVISORIE  DEPOSITI TEMPORANEI  Dn	N. PIAZ.  Pn