

COROGRAFIA Scala 1:500.000

2	28/10/2019	EMMISSIONE A SEGUITO COMMENTI SCREENING	N.R.CANTIELLO	G.CICCARELLI	F.FERRINI						
1	06/09/2019	EMMISSIONE PER SCREENING	L.FALCATELLI	G.CICCARELLI	F.FERRINI						
0	12/08/2019	EMMISSIONE PER STUDIO DI FATTIBILITA'	L.FALCATELLI	G.CICCARELLI	F.FERRINI						
INDICE	DATA	REVISIONI	ELABORATO	VERIFICATO	APPROVATO						
		PROGETTISTA  Rif. TFM: 011-PJ10-033-00-DT-D-5207		Dis. 00-DT-D-5207							
MET. ALESSANDRIA-CAIRO MONTENOTTE DN 300 (12") - DP 64 bar Varianti per realizzazione Impianti di Lancio/Ricevimento Pig e Rifacimento Impianti di Linea per predisposizione piggabilita' metanodotto			Comm. NR/18016								
TRACCIATO DI PROGETTO CON USO DEL SUOLO			Sostituisce il Sostituito dal								
			Fg. 1 di 9 Scala 1:10000								
INDICE			<table border="1"> <tr> <td>0</td> <td>1</td> <td>2</td> <td></td> <td></td> <td></td> </tr> </table>			0	1	2			
0	1	2									

2	28/10/2019	EMISSIONE A SEGUITO COMMENTI SCREENING	N.R.CANTIELLO	F.VITALI	F.FERRINI
1	06/09/2019	EMISSIONE PER SCREENING	L.FALCETELLI	F.VITALI	F.FERRINI
INDICE	DATA	R E V I S I O N I			
		ELABORATO	VERIFICATO	APPROVATO	



PROGETTISTA
techfem
 Rif. TFM: 011-PJ10-033-00-DT-D-5207

Dis. 00-DT-D-5207
 Comm. NR/18016

TRACCIATO DI PROGETTO CON USO DEL SUOLO

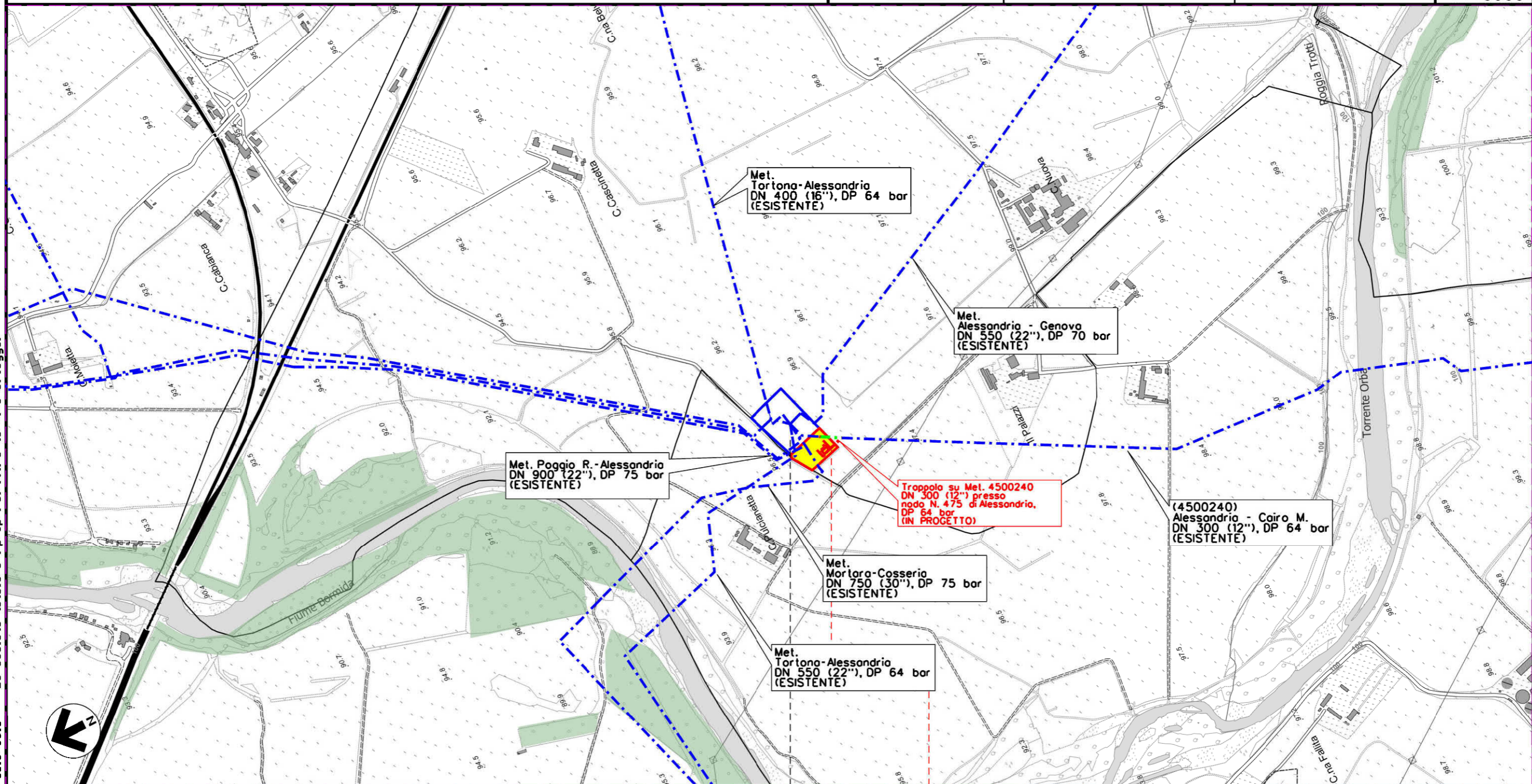

0 0+080	FRUGAROLO	CASTELLAZZO BORMIDA
	ALESSANDRIA	

AREA IMPIANTO 475 NODO DI ALESSANDRIA | AREA TRAPPOLA IN PROGETTO

Il presente disegno e' di proprieta' aziendale - La Societa' tutelera' i propri diritti e termine di legge.

2	28/10/2019	EMISSIONE A SEGUITO COMMENTI SCREENING	N.R.CANTIELLO	F.VITALI	F.FERRINI
1	06/09/2019	EMISSIONE PER SCREENING	L.FALCETELLI	F.VITALI	F.FERRINI
INDICE	DATA	R E V I S I O N I			
		ELABORATO	VERIFICATO	APPROVATO	

TRACCIATO DI PROGETTO CON USO DEL SUOLO



PROGETTISTA
techfem
 Rif. TFM: 011-PJ10-033-00-DT-D-5207

Dis. 00-DT-D-5207
 Comm. NR/18016

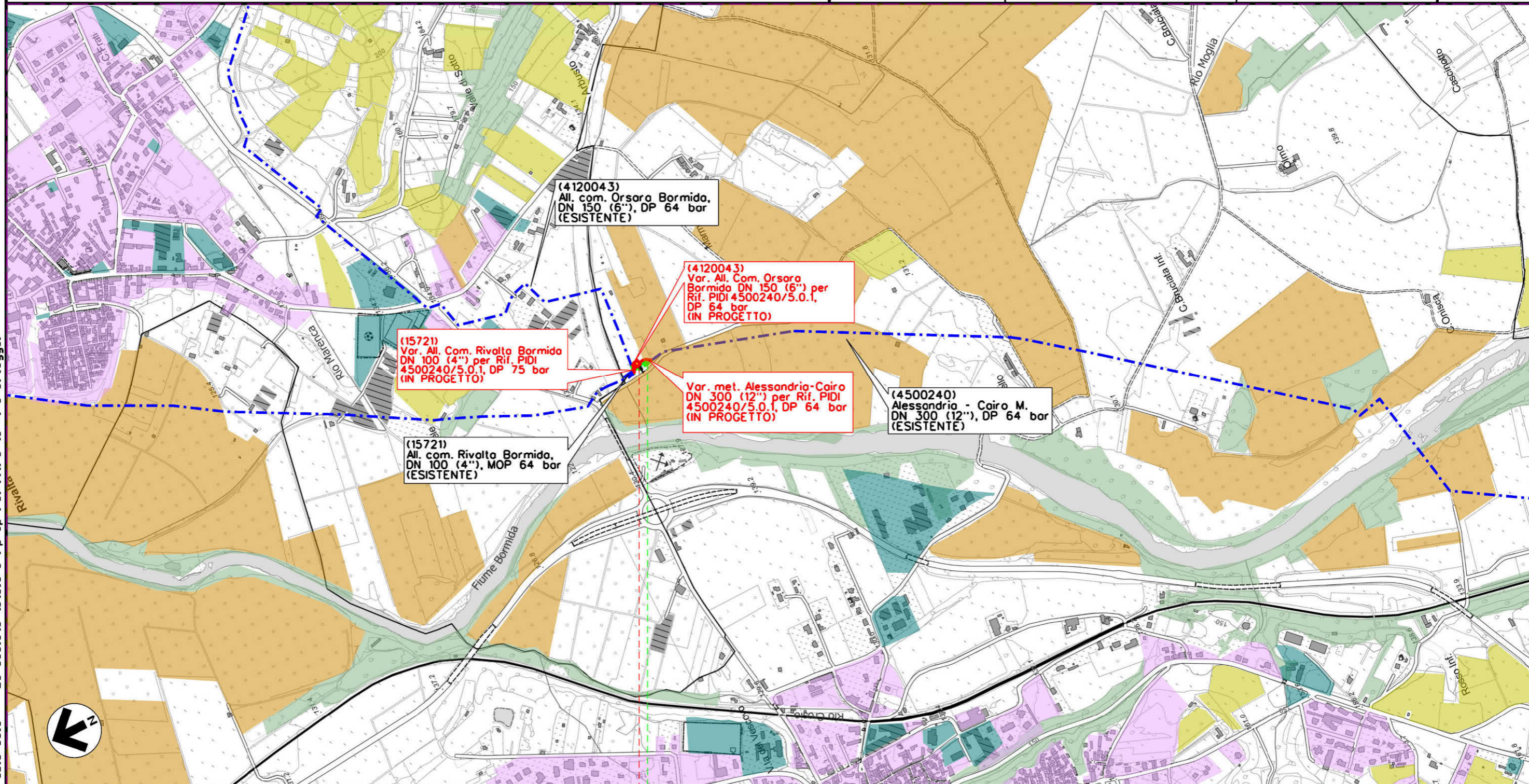

(4120043)
 All. com. Orsara Bormida,
 DN 150 (6"), DP 64 bar
 (ESISTENTE)

(4120043)
 Var. All. Com. Orsara
 Bormida DN 150 (6") per
 Rif. PIDI 4500240/5.0.1,
 DP 64 bar
 (IN PROGETTO)

(15721)
 Var. All. Com. Rivolta Bormida
 DN 100 (4") per Rif. PIDI
 4500240/5.0.1, DP 75 bar
 (IN PROGETTO)

Var. met. Alessandria-Cairo
 DN 300 (12") per Rif. PIDI
 4500240/5.0.1, DP 64 bar
 (IN PROGETTO)

(4500240)
 Alessandria - Cairo M.
 DN 300 (12"), DP 64 bar
 (ESISTENTE)

(15721)
 All. com. Rivolta Bormida,
 DN 100 (4"), MOP 64 bar
 (ESISTENTE)

0+075

RIVALTA BORMIDA

STREVI

RIVALTA BORMIDA

ALESSANDRIA

STREVI



Il presente disegno e' di proprieta' aziendale - La Societa' tutelera' i propri diritti e termine di legge.

MET. ALESSANDRIA-CAIRO MONTENOTTE DN 300 (12") - DP 64 bar
 Varianti per realizzazione Impianti di Lancio/Ricevimento Pig
 e Rifacimento Impianti di Linea per predisposizione piggabilità metanodotto

2	28/10/2019	EMISSIONE A SEGUITO COMMENTI SCREENING	N.R.CANTIELLO	F.VITALI	F.FERRINI
1	06/09/2019	EMISSIONE PER SCREENING	L.FALCETELLI	F.VITALI	F.FERRINI
INDICE	DATA	R E V I S I O N I			
		ELABORATO	VERIFICATO	APPROVATO	

Foglio
5
di 9
Scala
1:10000

TRACCIATO DI PROGETTO CON USO DEL SUOLO



PROGETTISTA



Rif. TFM: 011-PJ10-033-00-DT-D-5207

Dis. 00-DT-D-5207

Comm. NR/18016

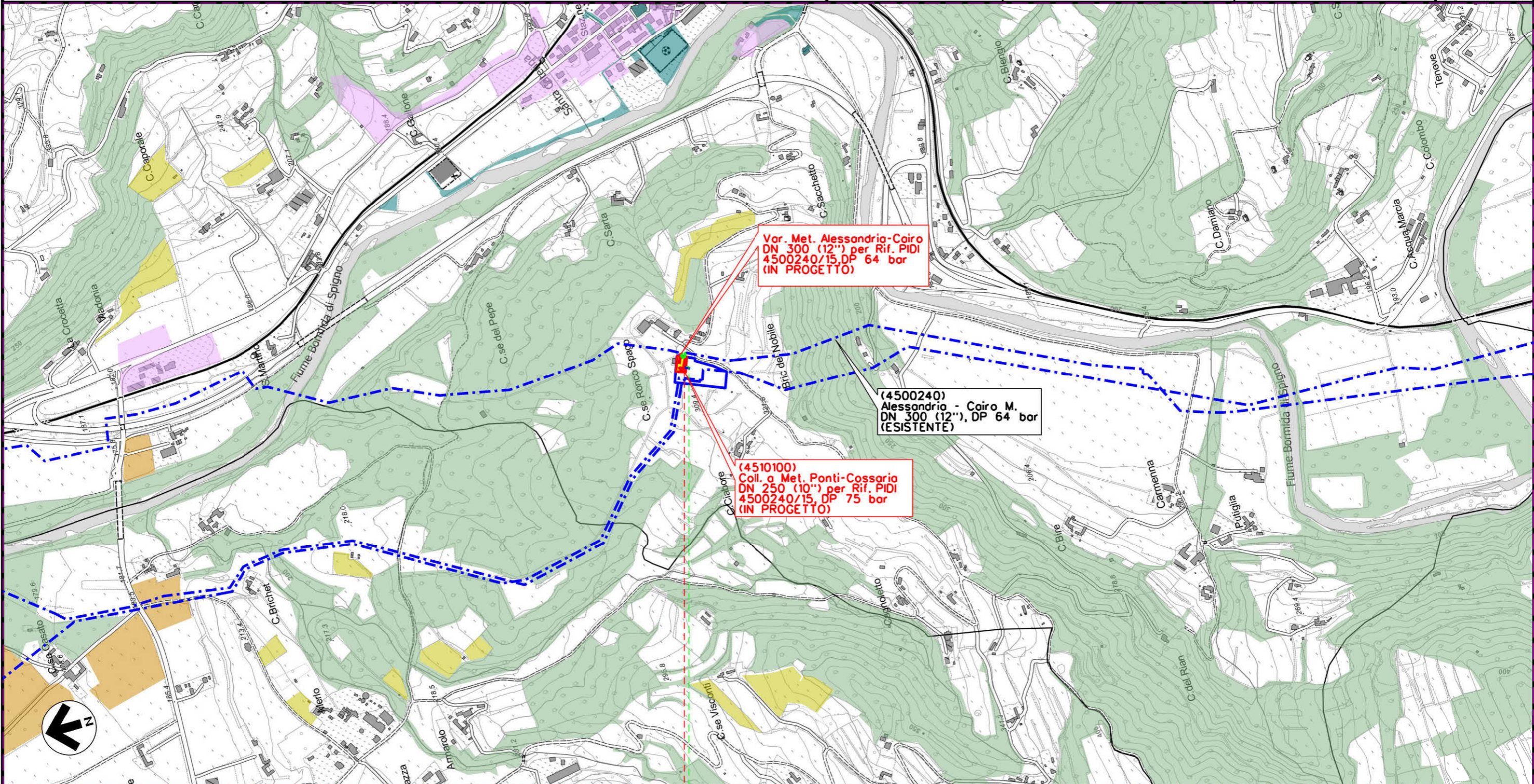

Var. Met. Alessandria-Cairo
 DN 300 (12") per Rif. PIDI
 4500240/15, DP 64 bar
 (IN PROGETTO)

(4500240)
 Alessandria - Cairo M.
 DN 300 (12"), DP 64 bar
 (ESISTENTE)

(4510100)
 Coll. a Met. Ponti-Cossario
 DN 250 (10") per Rif. PIDI
 4500240/15, DP 75 bar
 (IN PROGETTO)

00+090

PONTI

ALESSANDRIA



Il presente disegno e' di proprieta' aziendale - Le Societa' tutelera' i propri diritti e termine di legge.

MET. ALESSANDRIA-CAIRO MONTENOTTE DN 300 (12") - DP 64 bar
 Varianti per realizzazione Impianti di Lancio/Ricevimento Pig
 e Rifacimento Impianti di Linea per predisposizione piggabilita' metanodotto

2	28/10/2019	EMISSIONE A SEGUITO COMMENTI SCREENING	N.R.CANTICILLO	F.VITALI	F.FERRINI
1	06/09/2019	EMISSIONE PER SCREENING	L.FALCETELLI	F.VITALI	F.FERRINI
INDICE	DATA	R E V I S I O N I			
		ELABORATO	VERIFICATO	APPROVATO	

Foglio
6
di 9
Scala
1:10000

TRACCIATO DI PROGETTO CON USO DEL SUOLO



PROGETTISTA



Rif. TFM: 011-PJ10-033-00-DT-D-5207

Dis. 00-DT-D-5207

Comm. NR/18016

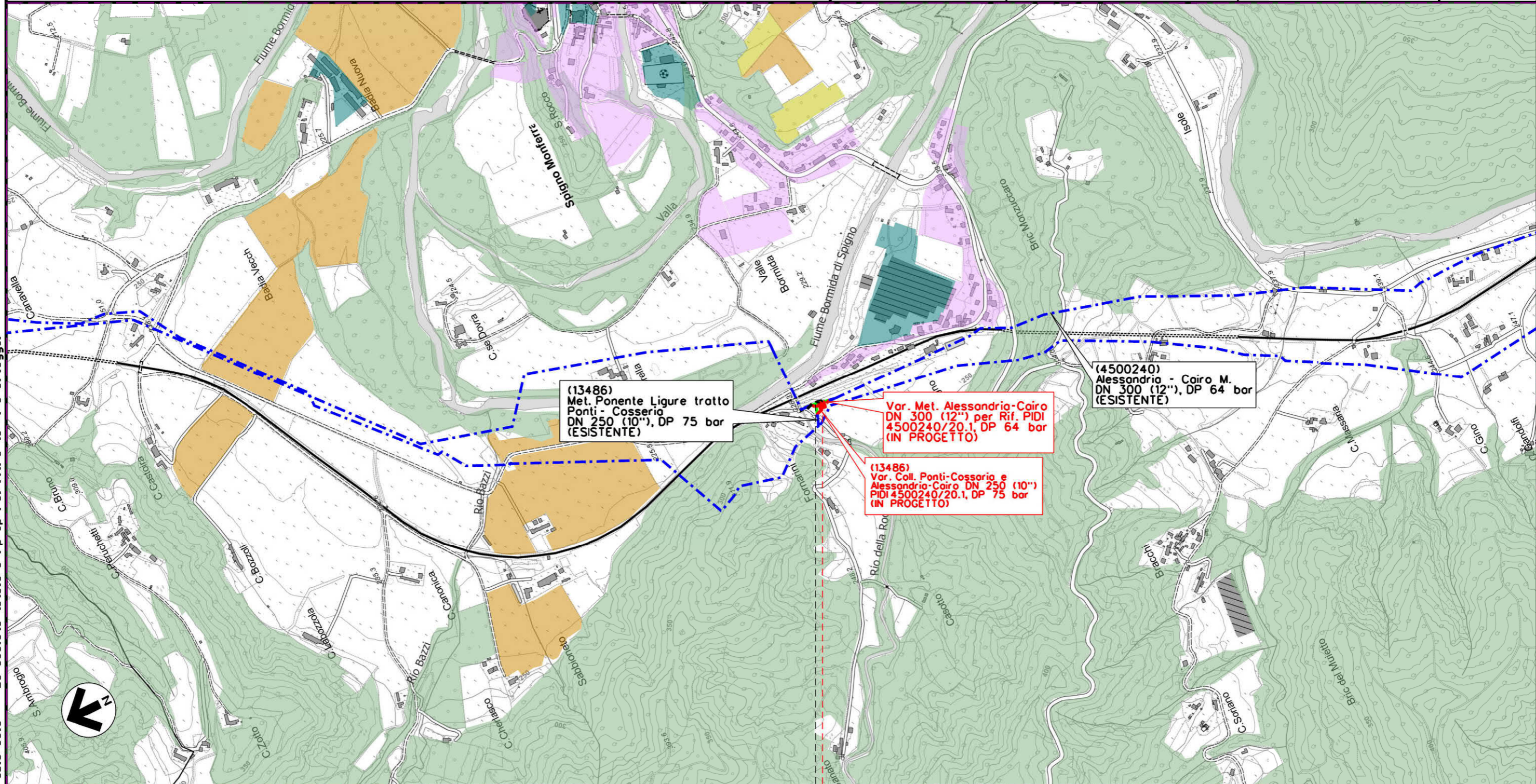

Il presente disegno e' di proprieta' aziendale - Le Societa' tutelera' i propri diritti e termine di legge.

0 0 +055

SPIGNO MONFERRATO

ALESSANDRIA



MET. ALESSANDRIA-CAIRO MONTENOTTE DN 300 (12") - DP 64 bar
 Varianti per realizzazione Impianti di Lancio/Ricevimento Pig
 e Rifacimento Impianti di Linea per predisposizione piggabilita' metanodotto

2	28/10/2019	EMISSIONE A SEGUITO COMMENTI SCREENING	N.R.CANTIELLO	F.VITALI	F.FERRINI
1	06/09/2019	EMISSIONE PER SCREENING	L.FALCETELLI	F.VITALI	F.FERRINI
INDICE	DATA	R E V I S I O N I			
		ELABORATO	VERIFICATO	APPROVATO	
PROGETTISTA			Dis. 00-DT-D-5207		
  Rif. TFM: 011-PJ10-033-00-DT-D-5207			Comm. NR/18016		

Foglio
7
di 9
Scala
1:10000

TRACCIATO DI PROGETTO CON USO DEL SUOLO

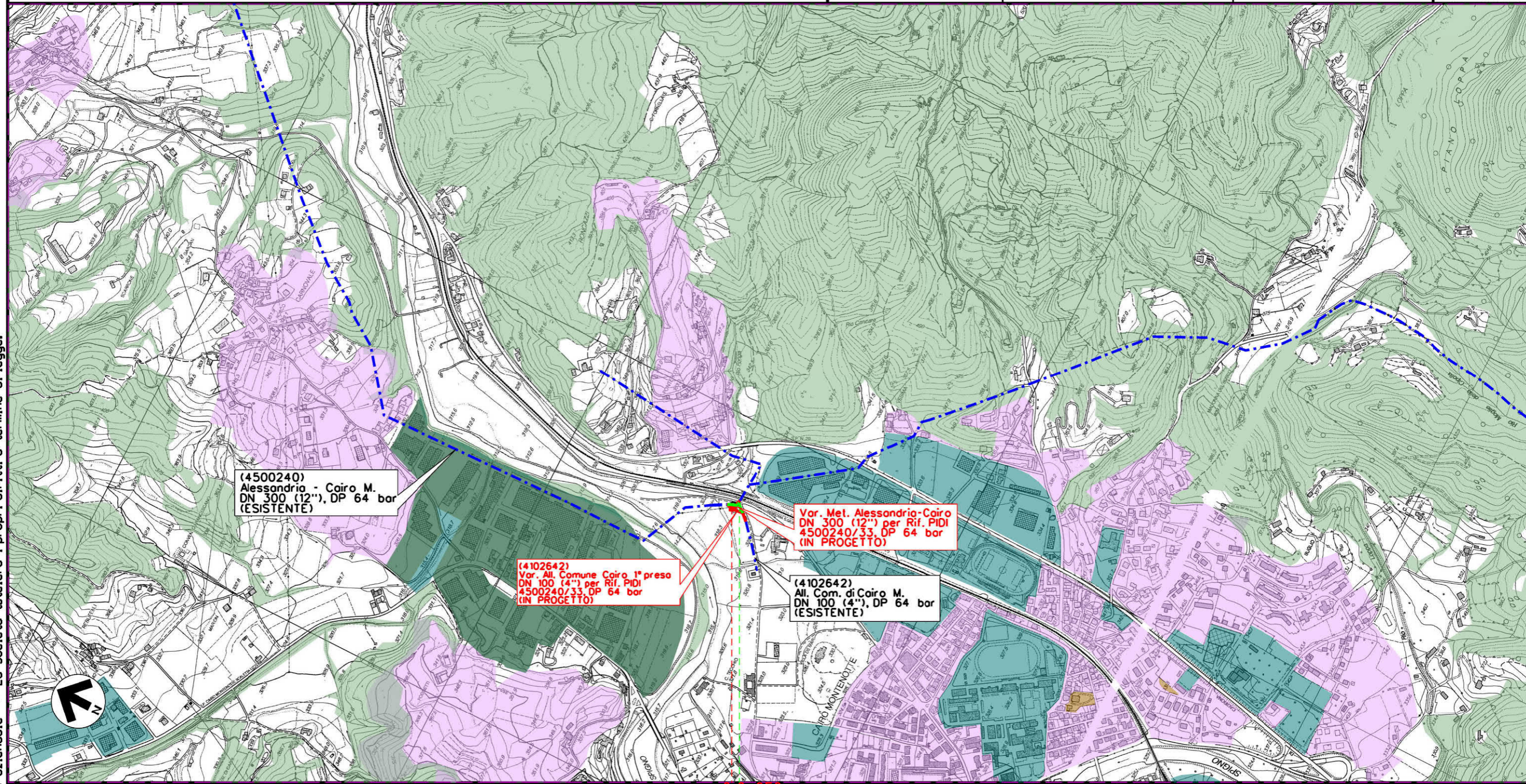

CAIRO MONTENOTTE
SAVONA



Il presente disegno e' di proprieta' aziendale - Le Societa' tutelera' i propri diritti e termine di legge.

MET. ALESSANDRIA-CAIRO MONTENOTTE DN 300 (12") - DP 64 bar
 Varianti per realizzazione Impianti di Lancio/Ricevimento Pig
 e Rifacimento Impianti di Linea per predisposizione piggabilità metanodotto

2	28/10/2019	EMISSIONE A SEGUITO COMMENTI SCREENING	N.R.CANTIELLO	F.VITALI	F.FERRINI	Foglio 8 di 9 Scala 1:10000	
1	06/09/2019	EMISSIONE PER SCREENING	L.FALCETELLI	F.VITALI	F.FERRINI		
INDICE	DATA	R E V I S I O N I			ELABORATO	VERIFICATO	APPROVATO
			PROGETTISTA  Rif. TFM: 011-PJ10-033-00-DT-D-5207			Dis. 00-DT-D-5207	
						Comm. NR/18016	

TRACCIATO DI PROGETTO CON USO DEL SUOLO

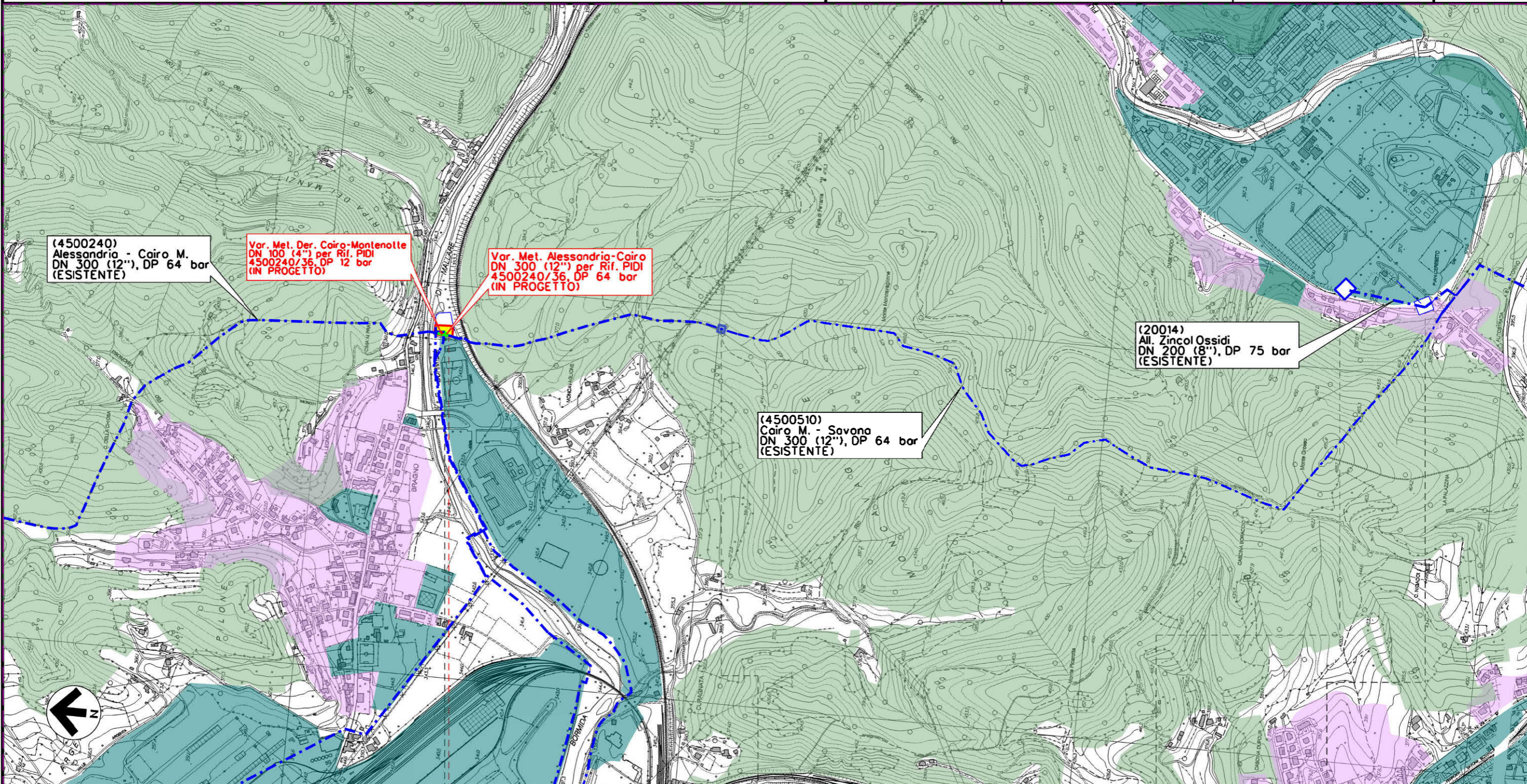

00+030

CAIRO MONTENOTTE
 SAVONA



Il presente disegno e' di proprieta' aziendale - Le Societa' tutelera' i propri diritti e termine di legge.

2	28/10/2019	EMISSIONE A SEGUITO COMMENTI SCREENING	N.R.CANTIELLO	F.VITALI	F.FERRINI
1	06/09/2019	EMISSIONE PER SCREENING	L.FALCETELLI	F.VITALI	F.FERRINI
INDICE	DATA	R E V I S I O N I			
		ELABORATO	VERIFICATO	APPROVATO	

TRACCIATO DI PROGETTO CON USO DEL SUOLO



Rif. TFM: 011-PJ10-033-00-DT-0-5207

Dis. 00-DT-D-5207

Comm. NR/18016

LEGENDA

SIMBOLOGIA CARTOGRAFICA

- | | | | |
|--|---|--|---|
| | Metanodotto in progetto | | Metanodotto in progetto (altre ipotesi) |
| | Metanodotti in esercizio | | Altri metanodotti in progetto |
| | Metanodotti da porre fuori esercizio e recuperare | | Gallerie, Tunnel, Mini-Microtunnel, Raise Boring e T.O.C. |
| | Aree impianti stacco-terminale in progetto | | Impianti di linea in progetto |
| | Aree impianti stacco-terminale esistenti | | Impianti di linea su rete in esercizio |
| | Piazzola di stoccaggio tubazioni | | Impianti di linea da porre fuori esercizio e recuperare |
| | Strada di accesso all'impianto | | Depositi temporanei |
| | Adeguamento strade esistenti | | Strade di accesso provvisorio |
| | Limite sovrapposizione fogli | | Strade di recente realizzazione |
| | Altre condotte di terzi | | Punto di ripresa fotografico e numerazione |

SIMBOLOGIA MECCANICA

- | | |
|--|--|
| | Punto di intercettazione di linea (P.I.L.) |
| | Punto di intercettazione di derivazione importante (P.I.D.I.) |
| | Punto di intercettazione di derivazione semplice con stacco da P.I.L. (P.I.D.S.) |
| | Punto di intercettazione e derivazione semplice con stacco da Linea (P.I.D.S.) |
| | Punto di intercettazione con discaggio di allacciamento (P.I.D.A.) |
| | Punto predisposto per il discaggio di allacciamento (P.P.D.A.) |
| | Punto di sezionamento elettrico terminale (P.S.E.T.) |
| | Stazione predisposta per lancio e ricevimento PIG |
| | Impianto di riduzione/regolazione della pressione |

SIMBOLOGIA TEMATICA

- | | |
|--|--|
| | Arboricoltura da legno e altre colture permanenti |
| | Aree estrattive |
| | Aree urbane (aree residenziali, aree sportive, verde urbano/privato, aree ad accesso limitato) |
| | Aree boscate |
| | Bacini idrici, fiumi e canali |
| | Complessi industriali, commerciali, tecnologici, ospedalieri e spazi annessi |
| | Frutteti |
| | Impianti energetici |
| | Incolti e aree rimaneggiate |
| | Insedimenti zootecnici e complessi agroindustriali |
| | Rimboschimenti |
| | Seminativi |
| | Superfici a prato |
| | Vigneti e colture associate |
| | Vivai e orticole |

Il presente disegno è di proprietà aziendale - La Società tutela i propri diritti a termine di legge.

Progressiva chilometrica	N.
Comuni	
Province	
Impianti	Tipo - N. - Prog. - IN PROGETTO Tipo - N. - Prog. - ESISTENTE Tipo - N. - Prog. - DA SMANTEL.
Attraversamenti	TIPOLOGIA ATTRAVERSATA (SS n. **, corso d'acqua, ferrovia, ecc.)
Strade - Piste - Piazzole tubazioni	ACCESSO IMPIANTI ADEGUAMENTI STRADE STRADE PROVVISORIE DEPOSITI TEMPORANEI Dn N. PIAZ. Pn