ATTRAVERSAMENTI
PARTICOLARI DI MONTAGGIO TUBO DI SFIATO

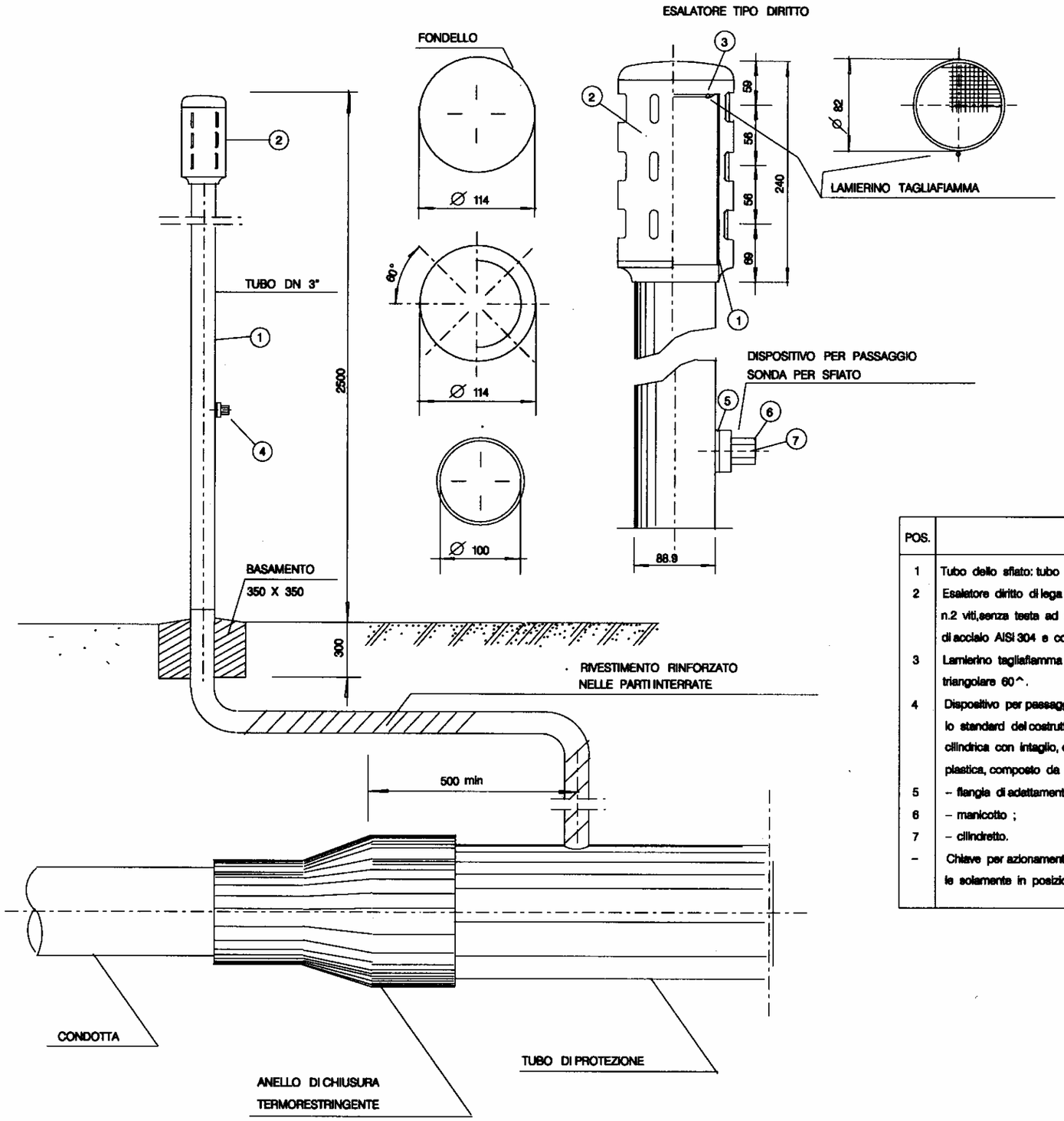

POS.	DENOMINAZIONE	MATERIALI
1	Tubo dello sfiato: tubo D=88.9 mm, t=3 mm.	Fe 33 UNI 7268-74
2	Esalatore diritto di lega (dis.SNAM n.96578 ind.2) completo di n.2 viti,senza testa ad esagono incassato ed estremita'conica di acciaio AISI 304 e copriviti di plastica.	GD ALSI 12 UNI 5076
3	Lamierino tagliafiamma sp.=0.5 mm, fori 0=1 mm, passo 2 mm triangolare 60^.	AISI 316
4	Dispositivo per passaggio sonda per sfiato DN 80 secondo lo standard del costruttore, completo di n.2 viti, a testa cilindrica con intaglio, di acciaio AISI 304 e copriviti di plastica, composto da :	
5	– flangia di adattamento per tubo D=88.9 mm ;	Nylon 6-6
6	– manicotto ;	GD ALSI 12 UNI 5076
7	– cilindretto.	Nylon 6-6
–	Chiave per azionamento dispositivo di cui alla pos. 4, estraibile solamente in posizione di chiusura del dispositivo stesso.	GD ALSI 12 UNI 5076

TUTTE LE MISURE SONO ESPRESSE IN MILLIMETRI.

Eni / Snam Rete Gas	NORMATIVA INTERNA	COMPILATO	VERIFICATO	APPROVATO	REV. 0
		ISPE			Data 03/08/2007

TUTTI I DIRITTI SONO RISERVATI, INCLUSO IL DIRITTO DI RIPRODUZIONE, PARZIALE O TOTALE, IN OGNI FORMA E MODO. OGNI UTILIZZO ABUSIVO DEL PRESENTE "TESTO NORMATIVO" SARÀ PERSEGUITO A NORMA DI LEGGE.