

COROGRAFIA Scala 1:250.000

2	28/10/2019	EMISSIONE A SEGUITO COMMENTI SCREENING	N.R.CANTIELLO	G.CICCARELLI	F.FERRINI					
1	06/09/2019	EMISSIONE PER SCREENING	A.GIGLIOTTI	G.CICCARELLI	F.FERRINI					
0	12/08/2019	EMISSIONE PER STUDIO DI FATTIBILITA'	A.GIGLIOTTI	G.CICCARELLI	F.FERRINI					
INDICE	DATA	REVISIONI	ELABORATO	VERIFICATO	APPROVATO					
		PROGETTISTA		Dis. 10-DT-D-5203						
		 Rif. TFM: 011-PJ10-033-10-DT-D-5203		Fg. 1 di 9						
MET. ALESSANDRIA-CAIRO MONTENOTTE DN 300 (12") - DP 64 bar Varianti per realizzazione Impianti di Lancio/Ricevimento Pig e Rifacimento Impianti di Linea per predisposizione piggabilita' metanodotto			Comm. NR/18016							
			INDICE <table border="1" style="display: inline-table; vertical-align: middle;"> <tr> <td style="width: 20px; height: 20px;">0</td> <td style="width: 20px; height: 20px;">1</td> <td style="width: 20px; height: 20px;">2</td> <td style="width: 20px; height: 20px;"></td> <td style="width: 20px; height: 20px;"></td> <td style="width: 20px; height: 20px;"></td> </tr> </table>			0	1	2		
0	1	2								
STRUMENTI DI TUTELA E PIANIFICAZIONE REGIONALE			Sostituisce il .....							
			Sostituito dal .....							

2	28/10/2019	EMISSIONE A SEGUITO COMMENTI SCREENING	N.R.CANTIELLO	G.CICCARELLI	F.FERRINI
1	06/09/2019	EMISSIONE PER SCREENING	A.GIGLIOTTI	G.CICCARELLI	F.FERRINI
INDICE	DATA	R E V I S I O N I			
		ELABORATO	VERIFICATO	APPROVATO	

STRUMENTI DI TUTELA E PIANIFICAZIONE REGIONALE



Dis. 00-DT-D-5203  
 Comm. NR/18016

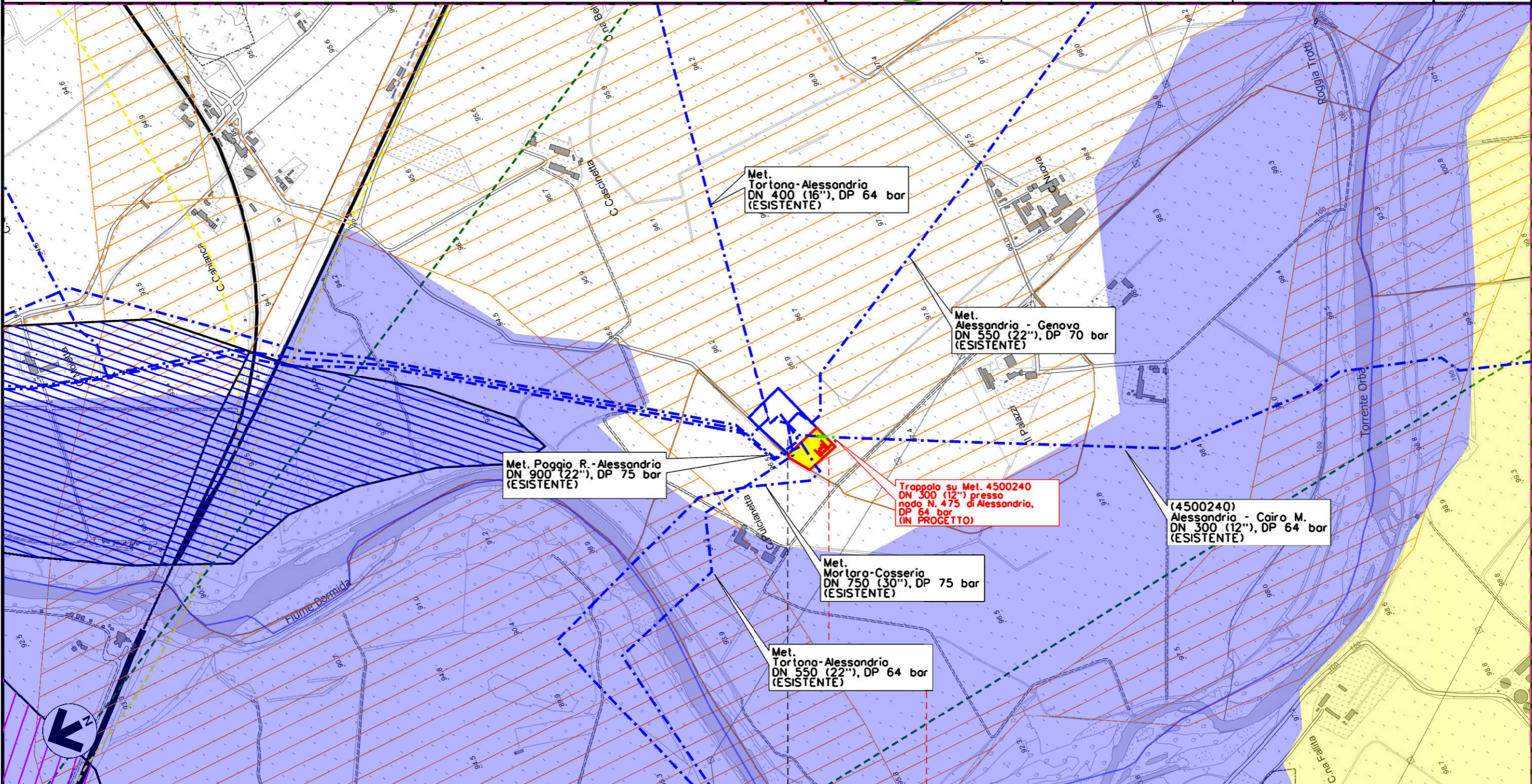

Met. Tortona-Alessandria  
 DN 400 (16"), DP 64 bar  
 (ESISTENTE)

Met. Alessandria - Genova  
 DN 550 (22"), DP 70 bar  
 (ESISTENTE)

Met. Poggio R.-Alessandria  
 DN 900 (22"), DP 75 bar  
 (ESISTENTE)

Troppo su Met. 4500240  
 DN 300 (12") presso  
 nodo N. 475 di Alessandria,  
 DP 64 bar  
 (IN PROGETTO)

(4500240)  
 Alessandria - Cairo M.  
 DN 300 (12"), DP 64 bar  
 (ESISTENTE)



Met. Mortoro-Cosseria  
 DN 750 (30"), DP 75 bar  
 (ESISTENTE)

Met. Tortona-Alessandria  
 DN 550 (22"), DP 64 bar  
 (ESISTENTE)

0 0+080	FRUGAROLO	CASTELLAZZO BORMIDA
	ALESSANDRIA	



Il presente disegno e' di proprieta' aziendale - Le Societa' tutelera' i propri diritti e termine di legge.

2	28/10/2019	EMISSIONE A SEGUITO COMMENTI SCREENING	N.R.CANTIELLO	G.CICCARELLI	F.FERRINI	Foglio 3 di 9 Scala 1:10000
1	06/09/2019	EMISSIONE PER SCREENING	A.GIGLIOTTI	G.CICCARELLI	F.FERRINI	
INDICE	DATA	REVISIONI	ELABORATO	VERIFICATO	APPROVATO	
			PROGETTISTA  Rif. TFM: 011-PJ10-033-00-DT-D-5203			Dis. 00-DT-D-5203
						Comm. NR/18016

STRUMENTI DI TUTELA E PIANIFICAZIONE REGIONALE

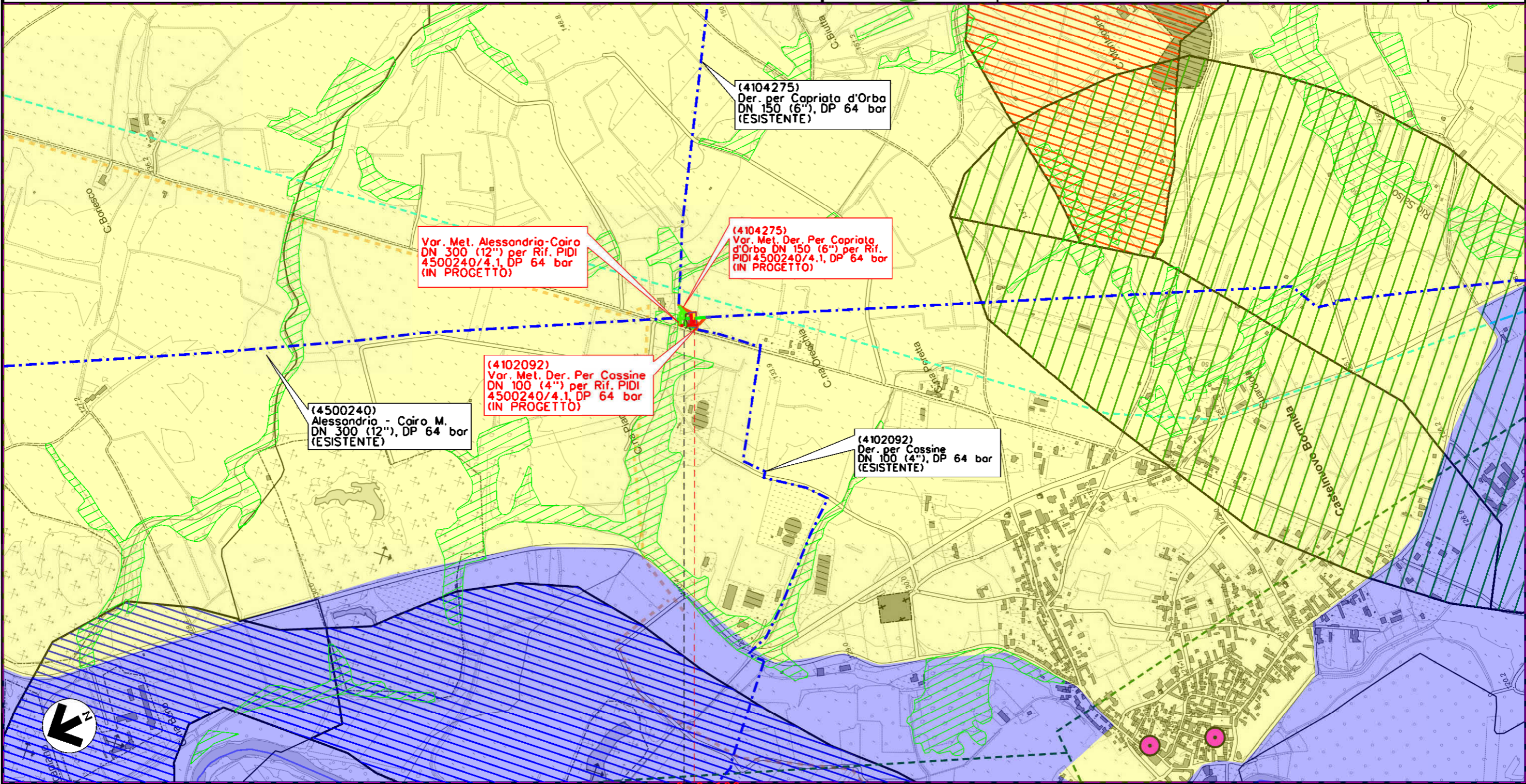

0 0+100

SEZZADIO

CASTELNUOVO BORMIDA

ALESSANDRIA



Il presente disegno e' di proprieta' aziendale - Le Societa' tutelera' i propri diritti e termine di legge.

2	28/10/2019	EMISSIONE A SEGUITO COMMENTI SCREENING	N.R.CANTIELLO	G.CICCARELLI	F.FERRINI	Foglio 4 di 9 Scala 1:10000	
1	06/09/2019	EMISSIONE PER SCREENING	A.GIGLIOTTI	G.CICCARELLI	F.FERRINI		
INDICE	DATA	R E V I S I O N I			ELABORATO	VERIFICATO	APPROVATO
			PROGETTISTA  Rif. TFM: 011-PJ10-033-00-DT-D-5203			Dis. 00-DT-D-5203	
						Comm. NR/18016	

STRUMENTI DI TUTELA E PIANIFICAZIONE REGIONALE

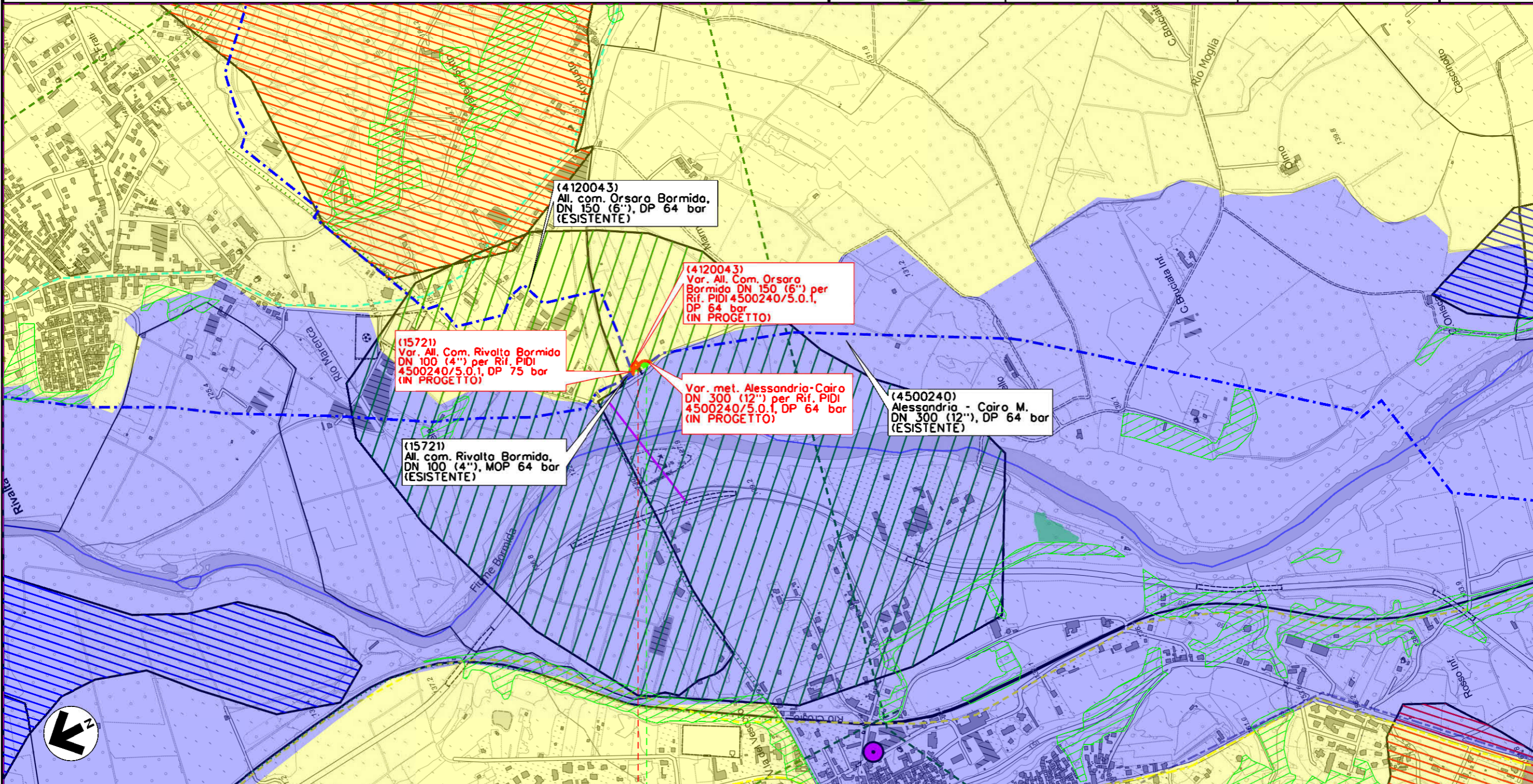



0+075

RIVALTA BORMIDA	STREVI	RIVALTA BORMIDA	ALESSANDRIA	STREVI
-----------------	--------	-----------------	-------------	--------



Il presente disegno e' di proprieta' aziendale - Le Societa' tutelera' i propri diritti e termine di legge.

2	28/10/2019	EMISSIONE A SEGUITO COMMENTI SCREENING	N.R.CANTIELLO	G.CICCARELLI	F.FERRINI
1	06/09/2019	EMISSIONE PER SCREENING	A.GIGLIOTTI	G.CICCARELLI	F.FERRINI
INDICE	DATA	R E V I S I O N I			ELABORATO
			<b>PROGETTISTA</b>  Rif. TFM: 011-PJ10-033-00-DT-D-5203		Dis. 00-DT-D-5203 Comm. NR/18016

STRUMENTI DI TUTELA E PIANIFICAZIONE REGIONALE

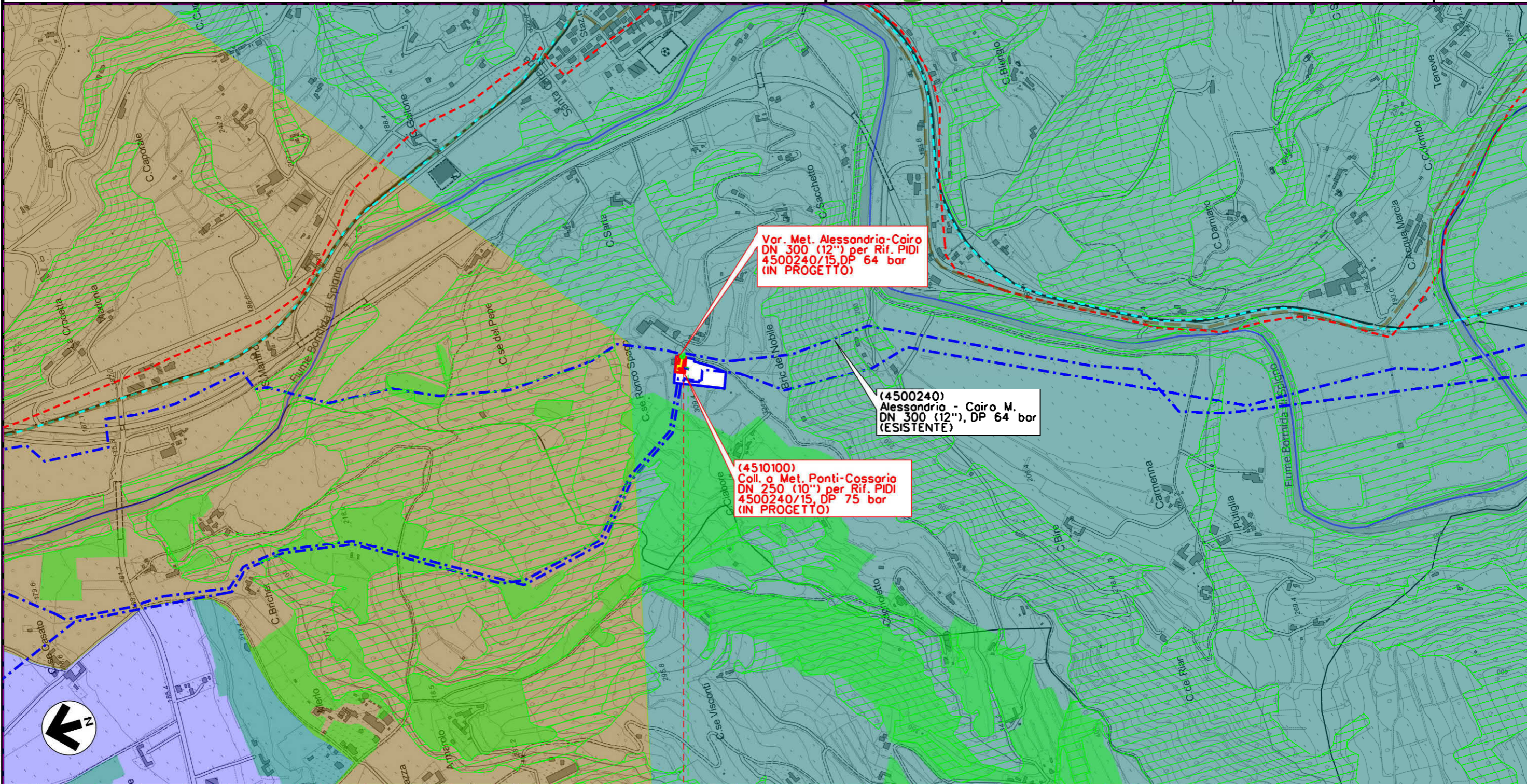

Var. Met. Alessandria-Cairo  
 DN 300 (12") per Rif. PIDI  
 4500240/15, DP 64 bar  
 (IN PROGETTO)

(4500240)  
 Alessandria - Cairo M.  
 DN 300 (12"), DP 64 bar  
 (ESISTENTE)

(4510100)  
 Coll. a Met. Ponti-Cossario  
 DN 250 (10") per Rif. PIDI  
 4500240/15, DP 75 bar  
 (IN PROGETTO)



00+090

PONTI

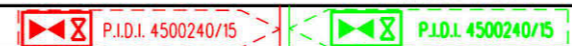
ALESSANDRIA



Il presente disegno e' di proprieta' aziendale - La Societa' tutelera' i propri diritti a termine di legge.

2	28/10/2019	EMISSIONE A SEGUITO COMMENTI SCREENING	N.R.CANTIELLO	G.CICCARELLI	F.FERRINI
1	06/09/2019	EMISSIONE PER SCREENING	A.GIGLIOTTI	G.CICCARELLI	F.FERRINI
INDICE	DATA	R E V I S I O N I			ELABORATO
			<b>PROGETTISTA</b>  Rif. TFM: 011-PJ10-033-00-DT-D-5203		Dis. 00-DT-D-5203 Comm. NR/18016

STRUMENTI DI TUTELA E PIANIFICAZIONE REGIONALE

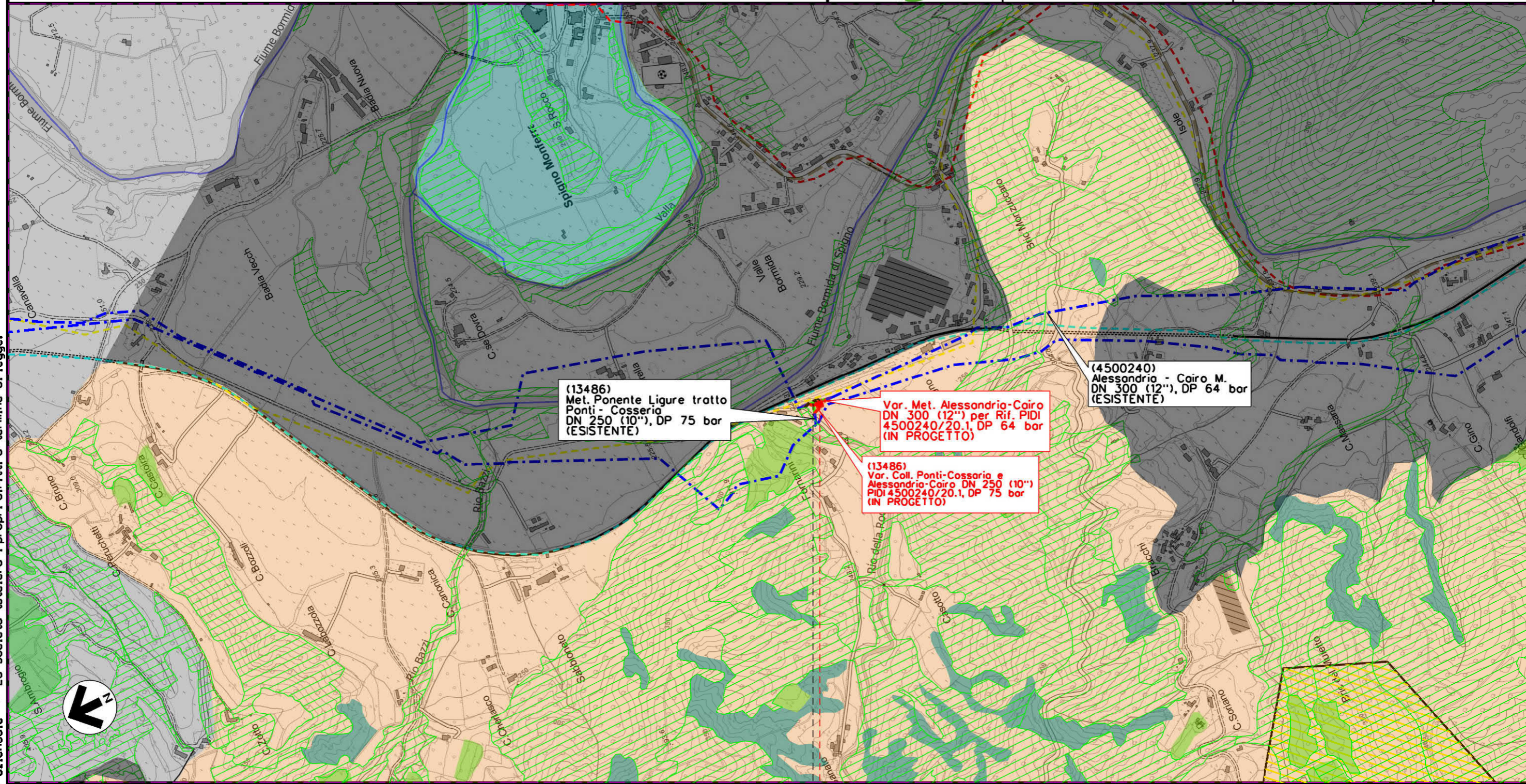

(13486)  
 Met. Ponente Ligure tratto  
 Ponti - Cossario  
 DN 250 (10"), DP 75 bar  
 (ESISTENTE)

Var. Met. Alessandria-Cairo  
 DN 300 (12") per Rif. PIDI  
 4500240/20.1, DP 64 bar  
 (IN PROGETTO)

(13486)  
 Var. Coll. Ponti-Cossario e  
 Alessandria-Cairo DN 250 (10")  
 PIDI 4500240/20.1, DP 75 bar  
 (IN PROGETTO)

(4500240)  
 Alessandria - Cairo M.  
 DN 300 (12"), DP 64 bar  
 (ESISTENTE)

0+055

SPIGNO MONFERRATO

ALESSANDRIA



Il presente disegno e' di proprieta' aziendale - La Societa' tutelera' i propri diritti e termine di legge.

**MET. ALESSANDRIA-CAIRO MONTENOTTE DN 300 (12") - DP 64 bar**  
 Varianti per realizzazione Impianti di Lancio/Ricevimento Pig  
 e Rifacimento Impianti di Linea per predisposizione piggabilità metanodotto

2	28/10/2019	EMISSIONE A SEGUITO COMMENTI SCREENING	N.R.CANTIELLO	G.CICCARELLI	F.FERRINI	Foglio 7 di 9 Scala 1:10000	
1	06/09/2019	EMISSIONE PER SCREENING	A.GIGLIOTTI	G.CICCARELLI	F.FERRINI		
INDICE	DATA	R E V I S I O N I			ELABORATO	VERIFICATO	APPROVATO
			PROGETTISTA  Rif. TFM: 011-PJ10-033-00-DT-D-5203			Dis. 00-DT-D-5203	
						Comm. NR/18016	

**STRUMENTI DI TUTELA E PIANIFICAZIONE REGIONALE**

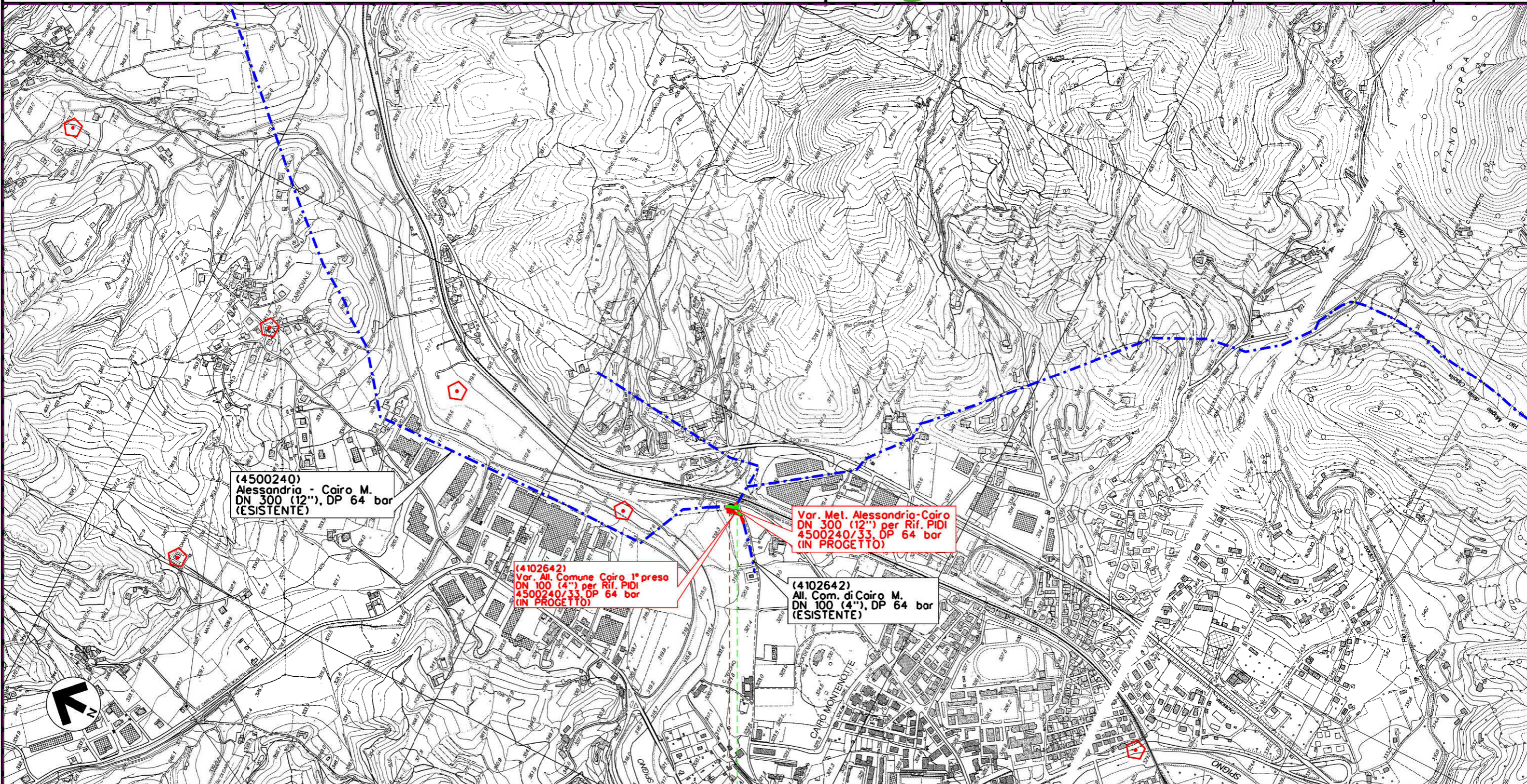

(4500240)  
 Alessandria - Cairo M.  
 DN 300 (12"), DP 64 bar  
 (ESISTENTE)

(4102642)  
 Var. All. Comune Cairo 1° preso  
 DN 100 (4") per Rif. PIDI  
 4500240/33, DP 64 bar  
 (IN PROGETTO)

Var. Met. Alessandria-Cairo  
 DN 300 (12") per Rif. PIDI  
 4500240/33, DP 64 bar  
 (IN PROGETTO)

(4102642)  
 All. Com. di Cairo M.  
 DN 100 (4"), DP 64 bar  
 (ESISTENTE)

0+050

CAIRO MONTENOTTE

SAVONA

 P.I.D.I. 4500240/33
  P.I.D.I. 4500240/33

Il presente disegno e' di proprieta' aziendale - Le Societa' tutelera' i propri diritti e termine di legge.

MET. ALESSANDRIA-CAIRO MONTENOTTE DN 300 (12") - DP 64 bar  
 Varianti per realizzazione Impianti di Lancio/Ricevimento Pig  
 e Rifacimento Impianti di Linea per predisposizione piggabilità metanodotto

2	28/10/2019	EMISSIONE A SEGUITO COMMENTI SCREENING	N.R.CANTIELLO	G.CICCARELLI	F.FERRINI	Foglio 8 di 9 Scala 1:10000	
1	06/09/2019	EMISSIONE PER SCREENING	A.GIGLIOTTI	G.CICCARELLI	F.FERRINI		
INDICE	DATA	R E V I S I O N I			ELABORATO	VERIFICATO	APPROVATO
			PROGETTISTA  Rif. TFM: 011-PJ10-033-00-DT-D-5203			Dis. 00-DT-D-5203	
						Comm. NR/18016	

STRUMENTI DI TUTELA E PIANIFICAZIONE REGIONALE

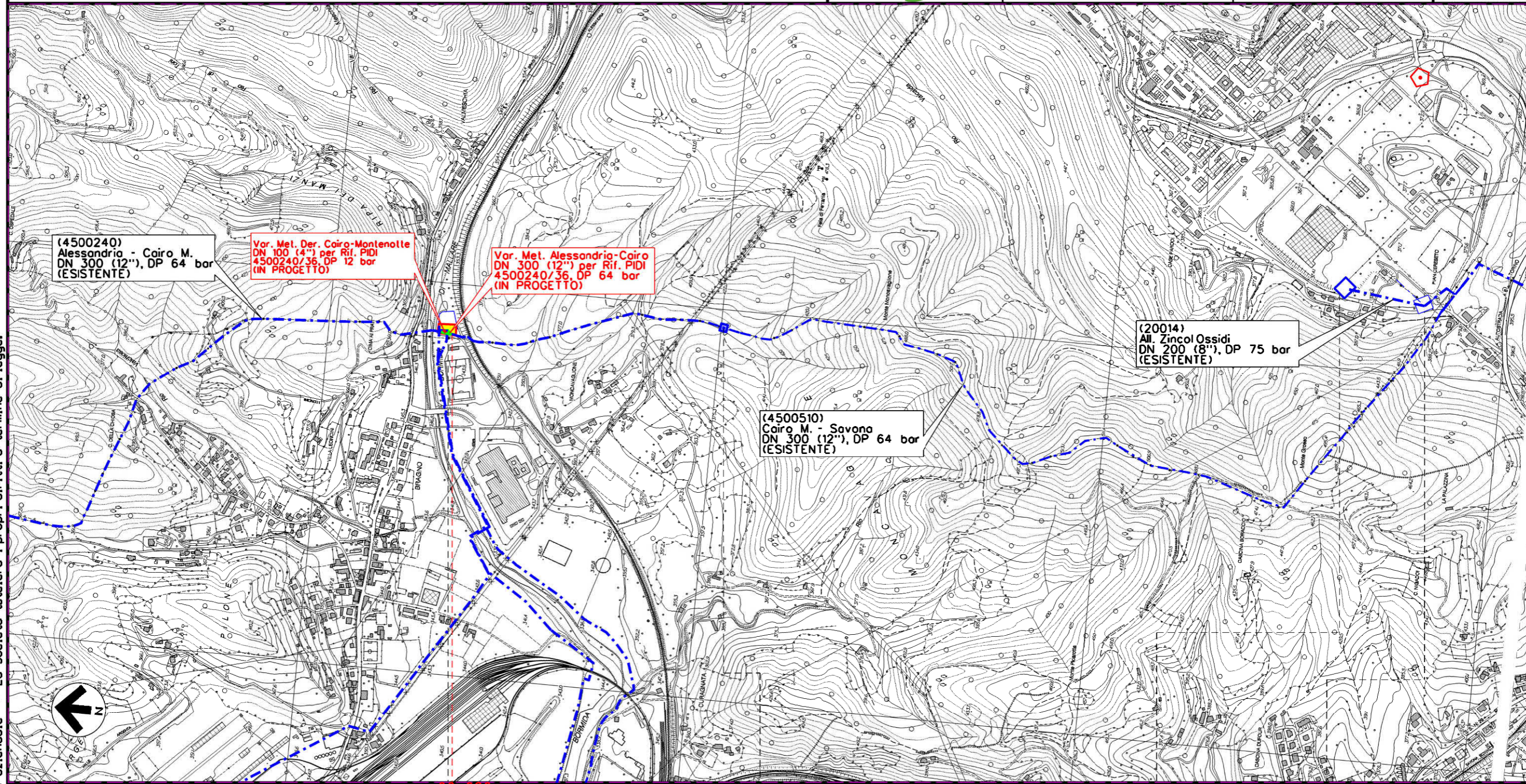

(4500240)  
Alessandria - Cairo M.  
DN 300 (12"), DP 64 bar  
(ESISTENTE)

Var. Met. Der. Cairo-Montenotte  
DN 100 (4") per Rif. PID1  
4500240/36, DP 12' bar  
(IN PROGETTO)

Var. Met. Alessandria-Cairo  
DN 300 (12") per Rif. PID1  
4500240/36, DP 64 bar  
(IN PROGETTO)

(20014)  
All. Zincol Ossidi  
DN 200 (8"), DP 75 bar  
(ESISTENTE)

(4500510)  
Cairo M. - Savona  
DN 300 (12"), DP 64 bar  
(ESISTENTE)

Il presente disegno e' di proprieta' aziendale - Le Societa' tutelera' i propri diritti e termine di legge.

00+030

CAIRO MONTENOTTE  
SAVONA

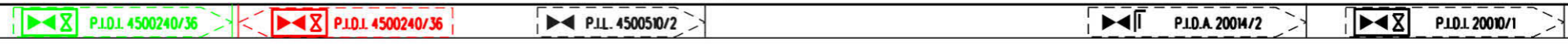



2	28/10/2019	EMISSIONE A SEGUITO COMMENTI SCREENING	N.R. CANTIELLO	G.C. CCAPELLI	F. FERRINI
1	06/09/2019	EMISSIONE PER SCREENING	A. GIGLIOTTI	G.C. CCAPELLI	F. FERRINI
INDICE	DATA	R E V I S I O N I			ELABORATO
		Dis. 00-DT-D-5203		di 9	
		Comm. NR/18016		Scala 1:10000	



STRUMENTI DI TUTELA E PIANIFICAZIONE REGIONALE

LEGENDA

SIMBOLOGIA CARTOGRAFICA

- |  |   |  |   |
|--|---|--|---|
|  | Metanodotto in progetto (Alternativa A)           |  | Altri metanodotti in progetto                             |
|  | Metanodotti in esercizio                          |  | Gallerie, Tunnel, Mini-Microtunnel, Raise Boring e T.O.C. |
|  | Metanodotti da porre fuori esercizio e recuperare |  | Impianti di linea in progetto                             |
|  | Aree impianti stacco-terminale in progetto        |  | Impianti di linea su rete in esercizio                    |
|  | Aree impianti stacco-terminale esistenti          |  | Impianti di linea da porre fuori esercizio e recuperare   |
|  | Strada di accesso all'impianto                    |  | Strade di accesso provvisorio                             |
|  | Adeguaento strade esistenti                       |  | Strade di recente realizzazione                           |
|  | Limite sovrapposizione fogli                      |  | Piazzola di stoccaggio tubazioni                          |
|  | Altre condotte di terzi                           |  | Depositi temporanei                                       |

SIMBOLOGIA MECCANICA

- |  |  |
|--|--|
|  | Punto di intercettazione di linea (P.I.L.)                                       |
|  | Punto di intercettazione di derivazione importante (P.I.D.I.)                    |
|  | Punto di intercettazione di derivazione semplice con stacco da P.I.L. (P.I.D.S.) |
|  | Punto di intercettazione e derivazione semplice con stacco da Linea (P.I.D.S.)   |
|  | Punto di intercettazione con discaggio di allacciamento (P.I.D.A.)               |
|  | Punto predisposto per il discaggio di allacciamento (P.P.D.A.)                   |
|  | Punto di sezionamento elettrico terminale (P.S.E.T.)                             |
|  | Stazione predisposta per lancio e ricevimento PIG                                |
|  | Impianto di riduzione/regolazione della pressione                                |

SIMBOLOGIA TEMATICA

PPR – Piano Paesaggistico Regionale (Regione Piemonte)  
 Tavola P4 – Componenti paesaggistiche

- |  |  |
|--|--|
|  | Territoria prevalente copertura boscata (Art.16_NdA PPR)   |
|  | Rete viaria di eta' romana e medievale (Art.22_NdA PPR)  |
|  | Rete viaria di eta' moderna e contemporanea (Art.22_NdA PPR)   |
|  | Rete ferroviaria storica (Art.22_NdA PPR)  |
|  | Sistemi paesaggistici agroforestali di particolare interdigitazione tra aree coltivate e bordi boscati (Art.32.b_NdA PPR)                                    |
|  | I sistemi rurali lungo fiume con radi insediamenti tradizionali, in particolare, quelli localizzati nelle confluenze fluviali (Art.32.d_NdA PPR)             |
|  | I sistemi paesaggistici rurali di significativa omogeneita' e caratterizzazione dei coltivi: i vigneti (Art.32_NdA PPR)                                      |
|  | Insediamenti tradizionali con bordi poco alterati o fronti urbani costituiti da edifici compatti, in rapporto con acque, boschi e coltivi (Art.31.1_NdA PPR) |
|  | Sistemi di nuclei costruiti di costa o di fondovalle, leggibili nell'insieme o in sequenza (Art.31.2_NdA PPR)  |
|  | Elementi caratterizzanti di rilevanza paesaggistica (Art.30_NdA PPR)   |
|  | Varchi tra aree edificate (Art.34_NdA PPR)   |
|  | Elementi di criticita' lineari (Art.41_NdA PPR)  |
|  | Aree di montagna: ghiacciai, rocce e macereti (Art.13_NdA PPR)   |
|  | Aree rurali di elevata biopermeabilita': praterie, prato-pascoli e cespuglieti (Art.13_NdA PPR)  |
|  | Belvedere, bellezze panoramiche, siti di valore scenico ed estetico: percorsi panoramici (Art.30_NdA PPR)  |
|  | Aree non montane a diffusa presenza di siepi e filari (Art.19.d_NdA PPR)   |

Tavola P5 – Rete di connessione paesaggistica

- |  |  |
|--|--|
|  | Aree agricole in cui ricreare connettivita' diffusa (Art. 42.3.d_NdA PPR)              |
|  | Aree montane di continuita' naturale da mantenere e monitorare (Art. 42.3.d_NdA PPR)   |
|  | Aree collinari di continuita' naturale da mantenere e monitorare (Art. 42.3.b_NdA PPR) |
|  | Aree tampone (buffer zone) (Art. 42.3.c.I_NdA PPR)                                     |
|  | Circuiti di interesse fruitivo (Art. 42.5_NdA PPR)                                     |
|  | Contesti dei nodi (Art. 42.3.c.II_NdA PPR)   |
|  | Contesti fluviali (Art. 42.3.c.III_NdA PPR)  |
|  | Sistema idrografico (Art. 14.1_NdA PPR)  |
|  | Rete sentieristica (Art. 42.5_NdA PPR)   |
|  | Nodi principali (Art. 42.3.a_NdA PPR)  |
|  | Sistemi di valorizzazione del patrimonio culturale (Art. 42.4_NdA PPR)                 |
|  | Greenways regionali (Art.42.10.b_NdA PPR)  |

PTCP – Piano Territoriale di Coordinamento Paesistico (Regione Liguria)

- |  |                                |
|--|--------------------------------|
|  | Manufatti emergenti (Liguria)  |
|  | Sistemi di manufatti emergenti |

Progressiva chilometrica	N.	
Comuni		
Province		
Impianti		
Attraversamenti	TIPOLOGIA ATTRAVERSATA (SS n. **, corso d'acqua, ferrovia, ecc.)	
Attraversamenti	TIPOLOGIA ATTRAVERSATA (SS n. **, corso d'acqua, ferrovia, ecc.)	
Strade – Piste – Piazzole tubazioni	ACCESSO IMPIANTI	ADEGUAMENTI STRADE
	STRADE PROVVISORIE	DEPOSITI TEMPORANEI
	Dn	N. PIAZ. Pn