

COROGRAFIA Scala 1:500.000

2	28/10/2019	EMISSIONE A SEGUITO COMMENTI SCREENING	N.R.CANTIELLO	G.CICCARELLI	F.FERRINI
1	06/09/2019	EMISSIONE PER SCREENING	A.GIGLIOTTI	G.CICCARELLI	F.FERRINI
0	12/08/2019	EMISSIONE PER STUDIO DI FATTIBILITA'	A.GIGLIOTTI	G.CICCARELLI	F.FERRINI
INDICE	DATA	REVISIONI	ELABORATO	VERIFICATO	APPROVATO
			 Rif. TFM: 011-PJ10-033-10-DT-D-5204		
MET. ALESSANDRIA-CAIRO MONTENOTTE DN 300 (12") - DP 64 bar Varianti per realizzazione Impianti di Lancio/Ricevimento Pig e Rifacimento Impianti di Linea per predisposizione piggabilita' metanodotto			Dis. 00-DT-D-5204 Fg. 1 di 9 Comm. NR/18016		
STRUMENTI DI TUTELA E PIANIFICAZIONE PROVINCIALE			Sostituisce il ..... Sostituito dal .....		

2	28/10/2019	EMISSIONE A SEGUITO COMMENTI SCREENING	N.R.CANTIELLO	G.CICCARELLI	F.FERRINI
1	06/09/2019	EMISSIONE PER SCREENING	A.GIGLIOTTI	G.CICCARELLI	F.FERRINI
INDICE	DATA	R E V I S I O N I			ELABORATO

STRUMENTI DI TUTELA E PIANIFICAZIONE PROVINCIALE



Dis. 00-DT-D-5204  
 Comm. NR/18016

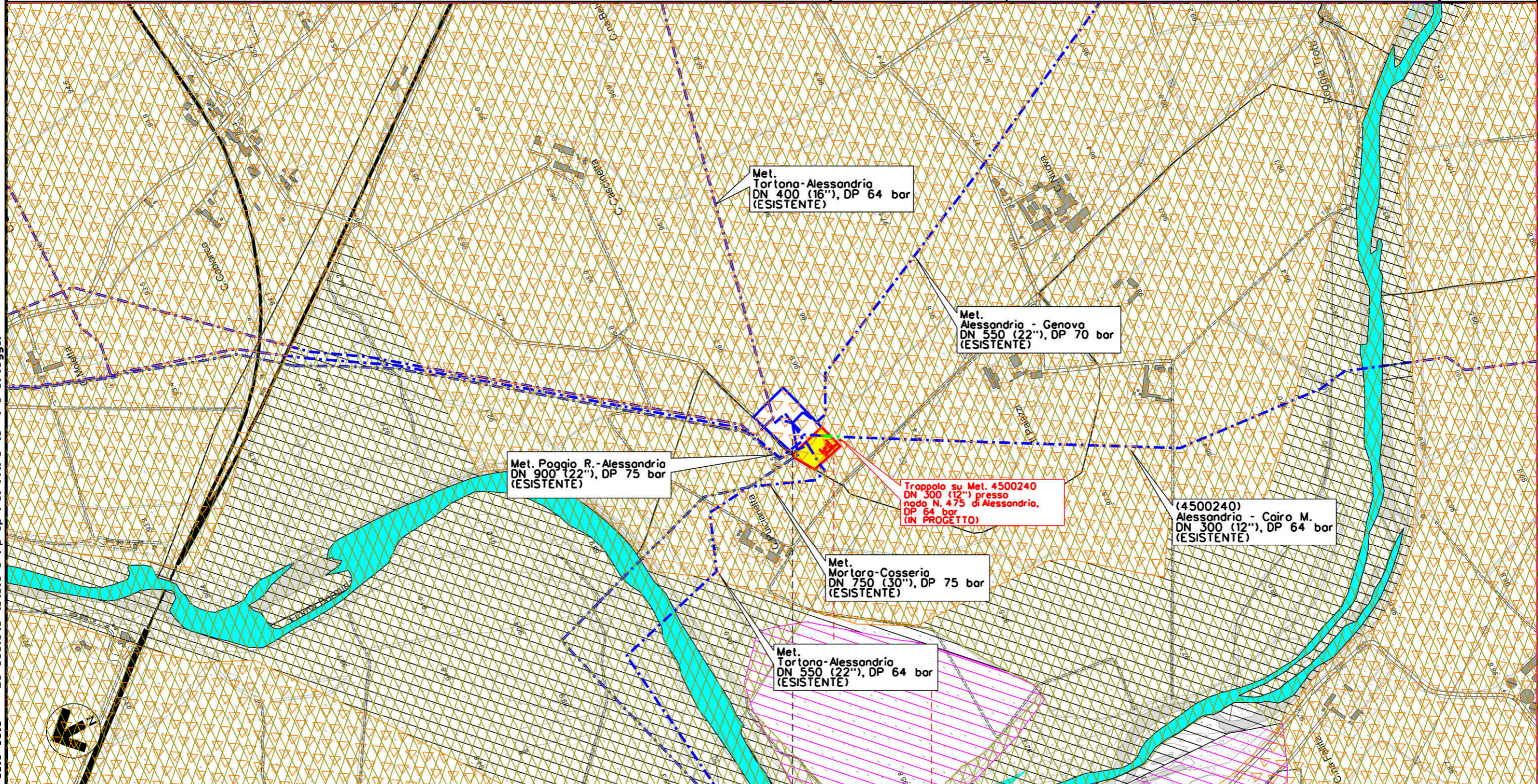

0 0+080	FRUGAROLO	CASTELLAZZO BORMIDA
	ALESSANDRIA	



Il presente disegno e' di proprieta' aziendale - La Societa' tutelera' i propri diritti e termine di legge.

MET. ALESSANDRIA-CAIRO MONTENOTTE DN 300 (12") - DP 64 bar  
 Varianti per realizzazione Impianti di Lancio/Ricevimento Pig  
 e Rifacimento Impianti di Linea per predisposizione piggabilita' metanodotto

2	28/10/2019	EMISSIONE A SEGUITO COMMENTI SCREENING	N.R.CANTIELLO	G.CICCARELLI	F.FERRINI
1	06/09/2019	EMISSIONE PER SCREENING	A.GIGLIOTTI	G.CICCARELLI	F.FERRINI
INDICE	DATA	R E V I S I O N I			ELABORATO
			VERIFICATO	APPROVATO	

Foglio  
3  
di 9  
Scala  
1:10000

STRUMENTI DI TUTELA E PIANIFICAZIONE PROVINCIALE



PROGETTISTA  
**techfem**  
 Rif. TFM: 011-PJ10-033-00-DT-D-5204

Dis. 00-DT-D-5204  
 Comm. NR/18016

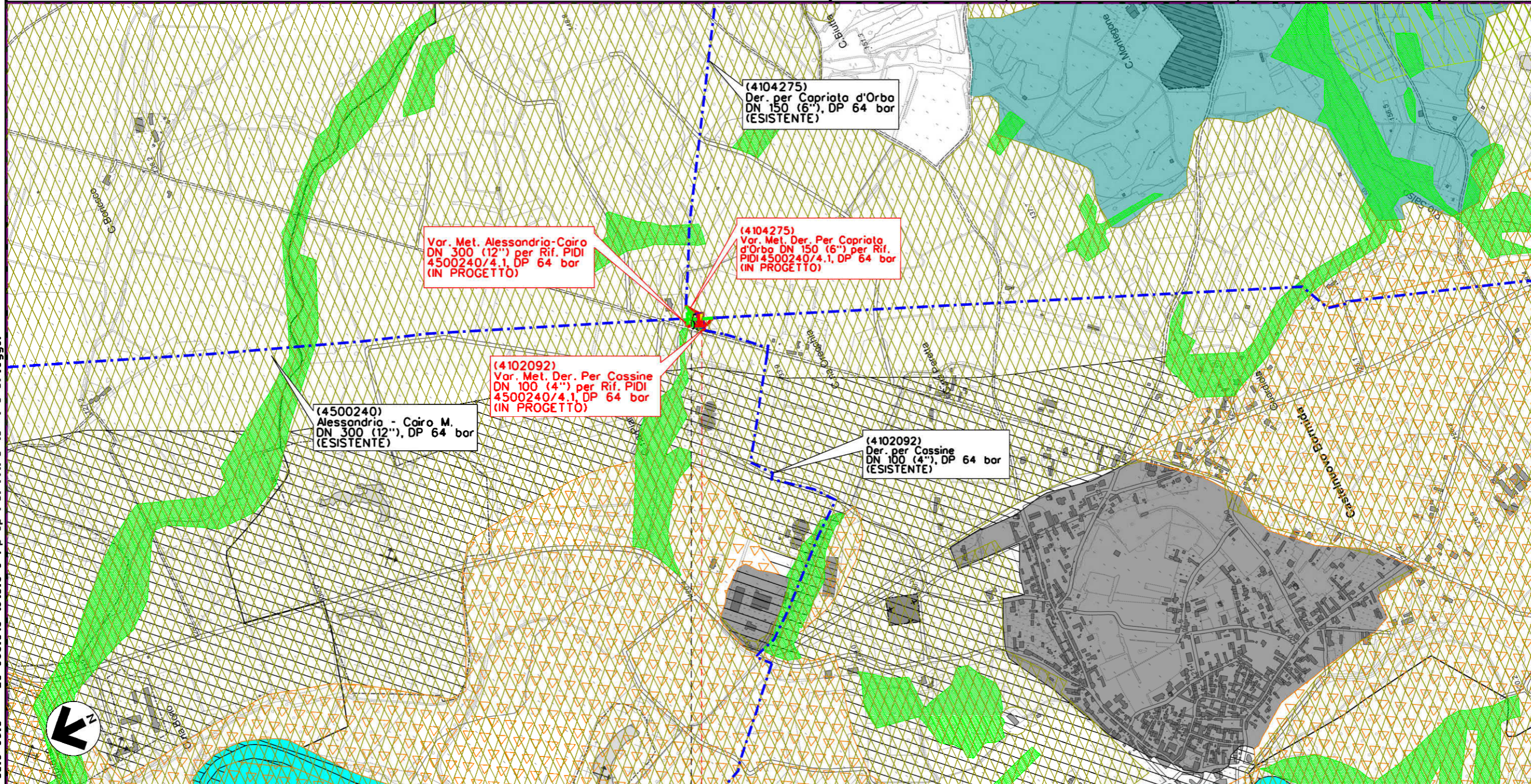

Il presente disegno e' di proprieta' aziendale - Le Societa' tutelera' i propri diritti e termine di legge.

SEZZADIO



CASTELNUOVO BORMIDA

ALESSANDRIA



0 0+100

MET. ALESSANDRIA-CAIRO MONTENOTTE DN 300 (12") - DP 64 bar  
 Varianti per realizzazione Impianti di Lancio/Ricevimento Pig  
 e Rifacimento Impianti di Linea per predisposizione piggabilità metanodotto

2	28/10/2019	EMISSIONE A SEGUITO COMMENTI SCREENING	N.R.CANTIELLO	G.CICCARELLI	F.FERRINI	Foglio 4 di 9	
1	06/09/2019	EMISSIONE PER SCREENING	A.GIGLIOTTI	G.CICCARELLI	F.FERRINI		
INDICE	DATA	R E V I S I O N I			ELABORATO	VERIFICATO	APPROVATO
				PROGETTISTA  Rif. TFM: 011-PJ10-033-00-DT-D-5204		Dis. 00-DT-D-5204	
						Comm. NR/18016	
						Scala 1:10000	

STRUMENTI DI TUTELA E PIANIFICAZIONE PROVINCIALE

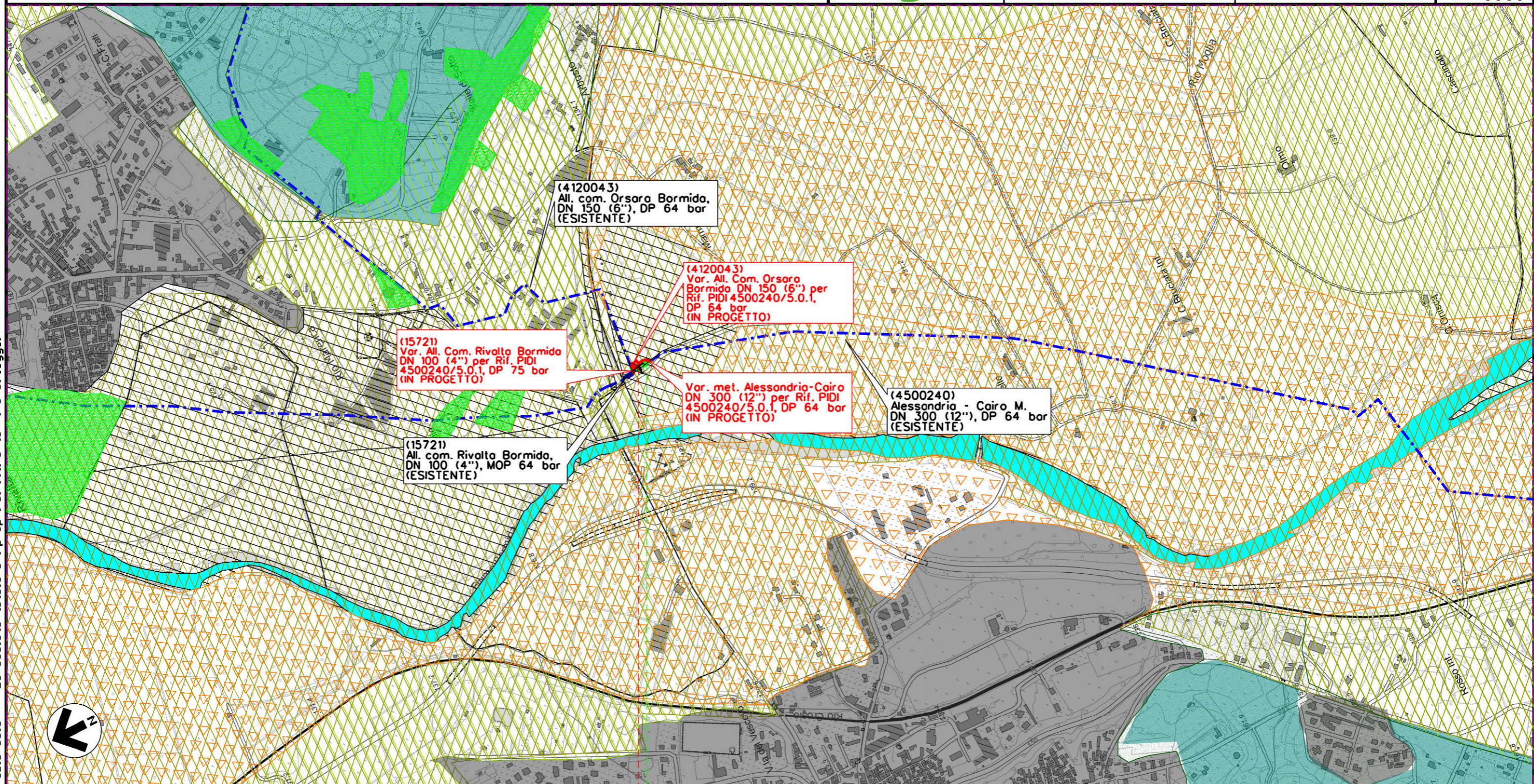

0+075

RIVALTA BORMIDA	STREVI	RIVALTA BORMIDA	ALESSANDRIA	STREVI
-----------------	--------	-----------------	-------------	--------



Il presente disegno e' di proprieta' aziendale - La Societa' tutelera' i propri diritti e termine di legge.

**MET. ALESSANDRIA-CAIRO MONTENOTTE DN 300 (12") - DP 64 bar**  
 Varianti per realizzazione Impianti di Lancio/Ricevimento Pig  
 e Rifacimento Impianti di Linea per predisposizione piggabilita' metanodotto

2	28/10/2019	EMISSIONE A SEGUITO COMMENTI SCREENING	N.R.CANTIELLO	G.CICCARELLI	F.FERRINI
1	06/09/2019	EMISSIONE PER SCREENING	A.GIGLIOTTI	G.CICCARELLI	F.FERRINI
INDICE	DATA	R E V I S I O N I			
		ELABORATO	VERIFICATO	APPROVATO	

Foglio  
5  
di 9  
Scala  
1:10000

**STRUMENTI DI TUTELA E PIANIFICAZIONE PROVINCIALE**



PROGETTISTA



Rif. TFM: 011-PJ10-033-00-DT-D-5204

Dis. 00-DT-D-5204  
Comm. NR/18016

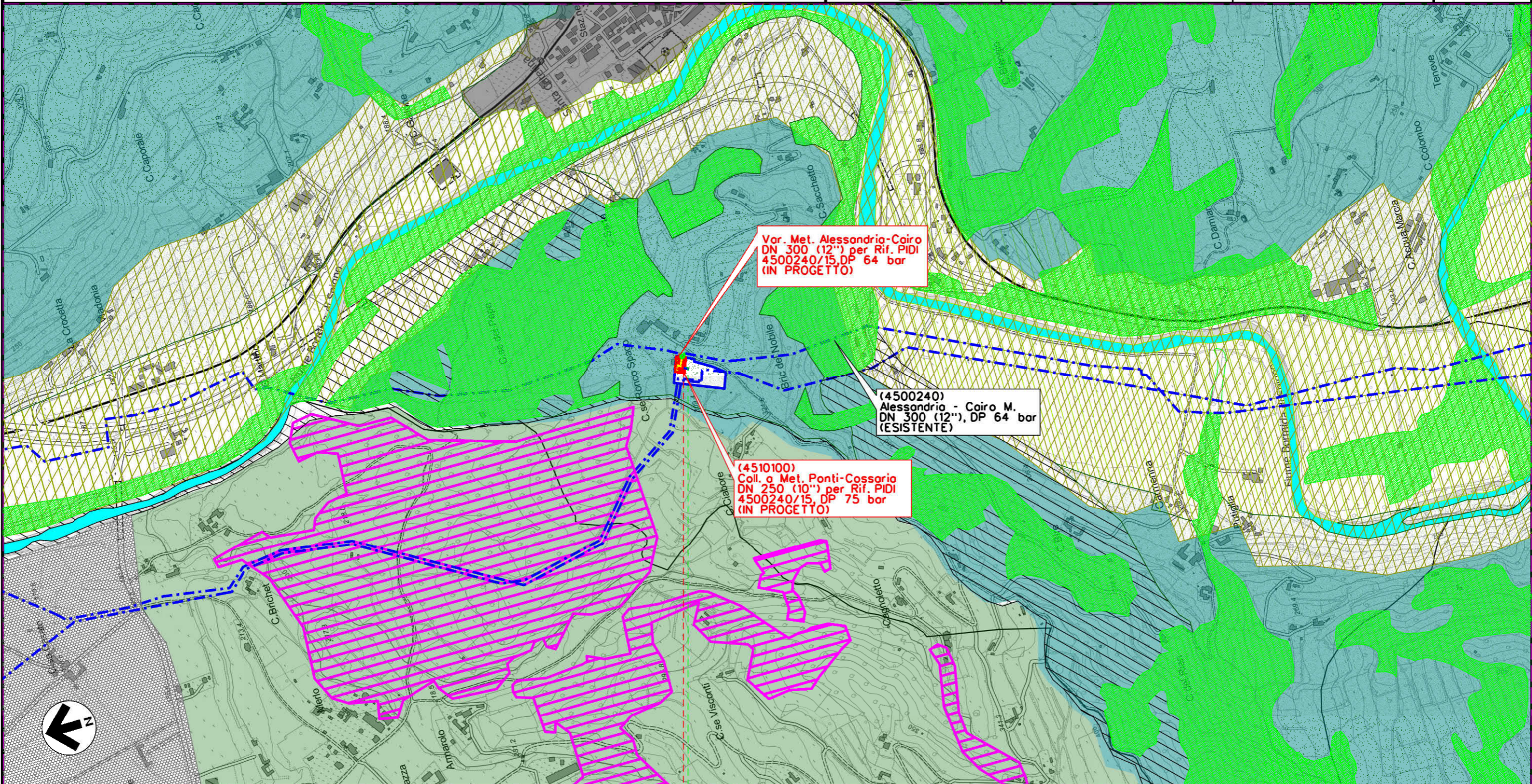

Il presente disegno e' di proprieta' aziendale - Le Societa' tutelera' i propri diritti e termine di legge.





00+090

PONTI

ALESSANDRIA



MET. ALESSANDRIA-CAIRO MONTENOTTE DN 300 (12") - DP 64 bar  
 Varianti per realizzazione Impianti di Lancio/Ricevimento Pig  
 e Rifacimento Impianti di Linea per predisposizione piggabilità metanodotto

2	28/10/2019	EMISSIONE A SEGUITO COMMENTI SCREENING	N.R.CANTIELLO	G.CICCARELLI	F.FERRINI	Foglio 6 di 9 Scala 1:10000	
1	06/09/2019	EMISSIONE PER SCREENING	A.GIGLIOTTI	G.CICCARELLI	F.FERRINI		
INDICE	DATA	R E V I S I O N I			ELABORATO	VERIFICATO	APPROVATO
				PROGETTISTA  Rif. TFM: 011-PJ10-033-00-DT-D-5204		Dis. 00-DT-D-5204	
						Comm. NR/18016	

STRUMENTI DI TUTELA E PIANIFICAZIONE PROVINCIALE

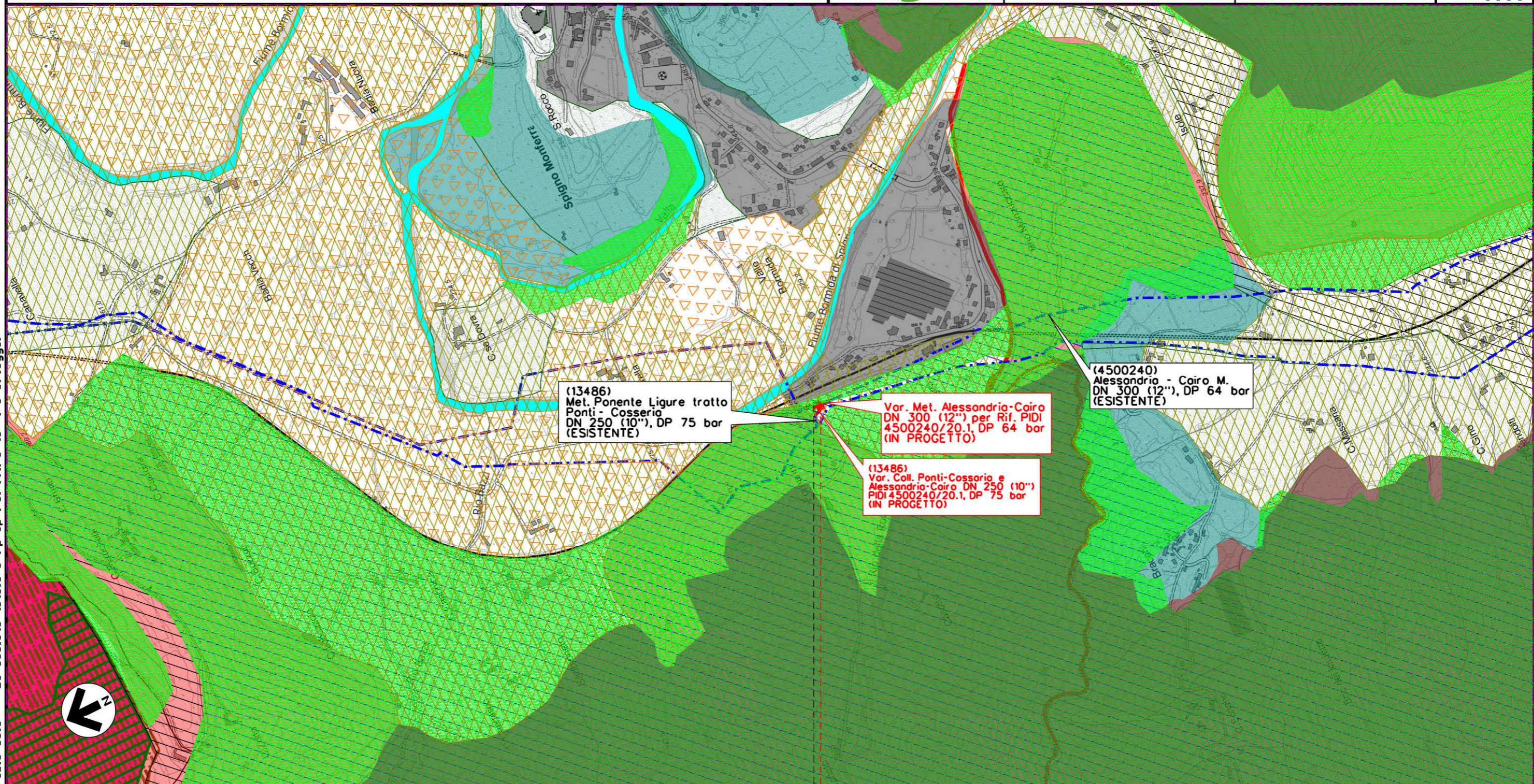

Il presente disegno e' di proprieta' aziendale - La Societa' tutelera' i propri diritti e termine di legge.





0+055

SPIGNO MONFERRATO

ALESSANDRIA



MET. ALESSANDRIA-CAIRO MONTENOTTE DN 300 (12") - DP 64 bar  
 Varianti per realizzazione Impianti di Lancio/Ricevimento Pig  
 e Rifacimento Impianti di Linea per predisposizione piggabilita' metanodotto

2	28/10/2019	EMISSIONE A SEGUITO COMMENTI SCREENING	N.R.CANTIELLO	G.CICCARELLI	F.FERRINI	Foglio 7 di 9 Scala 1:10000	
1	06/09/2019	EMISSIONE PER SCREENING	A.GIGLIOTTI	G.CICCARELLI	F.FERRINI		
INDICE	DATA	R E V I S I O N I			ELABORATO	VERIFICATO	APPROVATO
			PROGETTISTA  Rif. TFM: 011-PJ10-033-00-DT-D-5204			Dis. 00-DT-D-5204	
						Comm. NR/18016	

STRUMENTI DI TUTELA E PIANIFICAZIONE PROVINCIALE

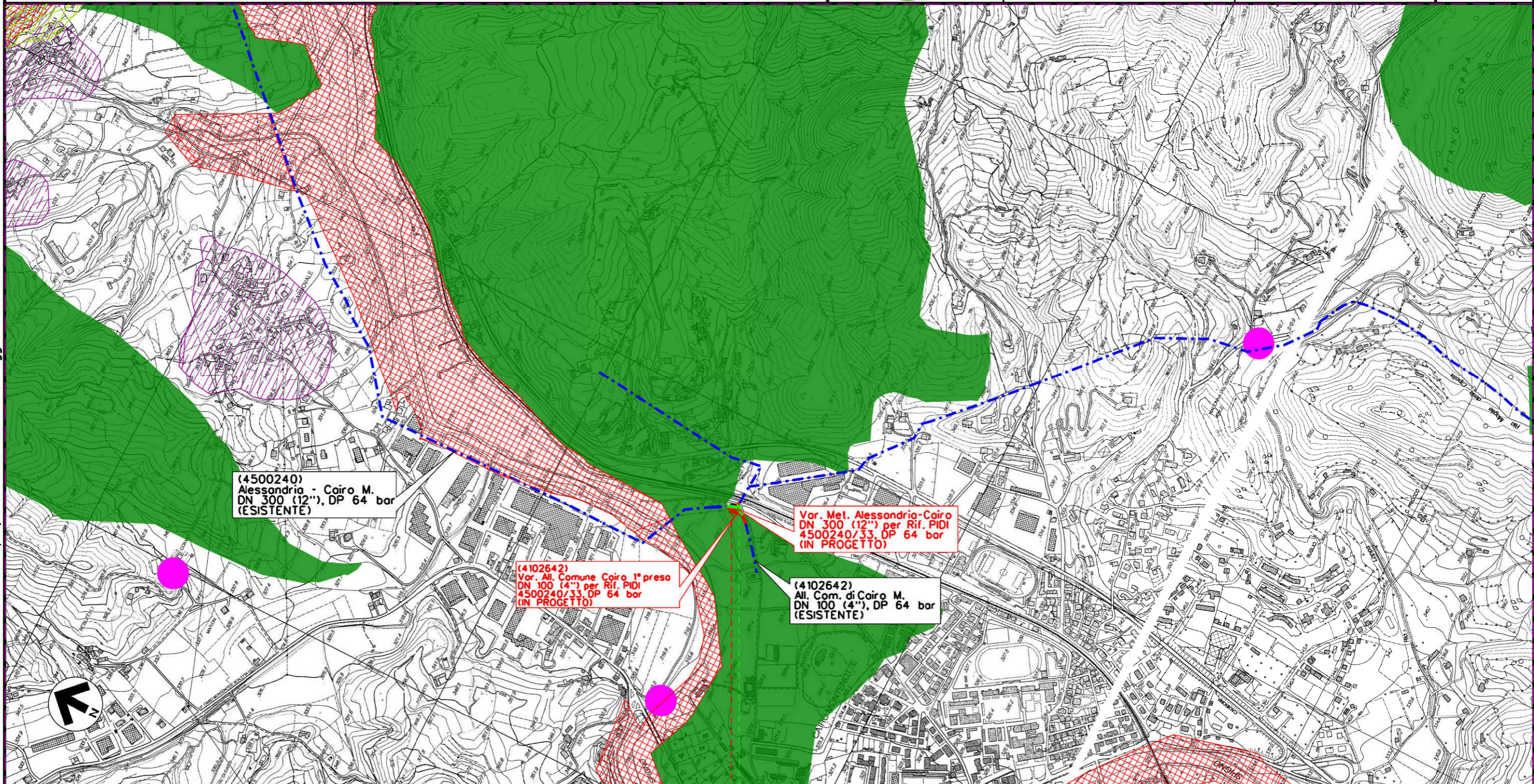

(4500240)  
 Alessandria - Cairo M.  
 DN 300 (12"), DP 64 bar  
 (ESISTENTE)

(4102642)  
 Var. All. Comune Cairo 1° preso  
 DN 100 (4") per Rif. PIDI  
 4500240/33, DP 64 bar  
 (IN PROGETTO)

Var. Met. Alessandria-Cairo  
 DN 300 (12") per Rif. PIDI  
 4500240/33, DP 64 bar  
 (IN PROGETTO)

(4102642)  
 All. Com. di Cairo M.  
 DN 100 (4"), DP 64 bar  
 (ESISTENTE)

0+050

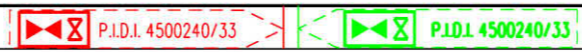

CAIRO MONTENOTTE

SAVONA



Il presente disegno e' di proprieta' aziendale - Le Societa' tutelera' i propri diritti e termine di legge.

MET. ALESSANDRIA-CAIRO MONTENOTTE DN 300 (12") - DP 64 bar  
 Varianti per realizzazione Impianti di Lancio/Ricevimento Pig  
 e Rifacimento Impianti di Linea per predisposizione piggabilità' metanodotto

2	28/10/2019	EMISSIONE A SEGUITO COMMENTI SCREENING	N.R.CANTIELLO	G.CICCARELLI	F.FERRINI	Foglio 8 di 9 Scala 1:10000	
1	06/09/2019	EMISSIONE PER SCREENING	A.GIGLIOTTI	G.CICCARELLI	F.FERRINI		
INDICE	DATA	R E V I S I O N I			ELABORATO	VERIFICATO	APPROVATO
			<b>PROGETTISTA</b>  Rif. TFM: 011-PJ10-033-00-DT-D-5204			Dis. 00-DT-D-5204	
						Comm. NR/18016	

STRUMENTI DI TUTELA E PIANIFICAZIONE PROVINCIALE

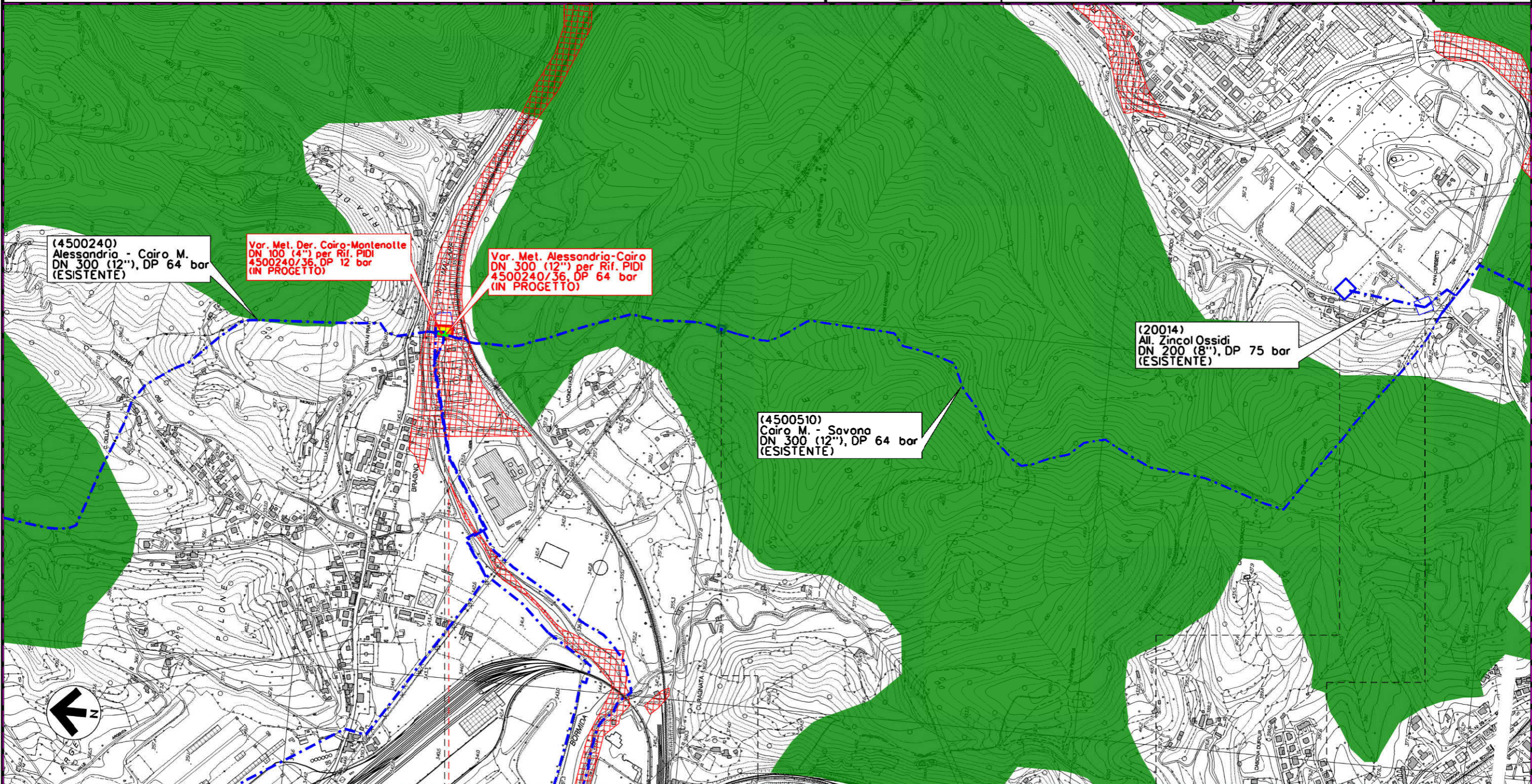

Il presente disegno e' di proprieta' aziendale - Le Societa' tutelera' i propri diritti e termine di legge.



00+030

CAIRO MONTENOTTE  
 SAVONA





STRUMENTI DI TUTELA E PIANIFICAZIONE PROVINCIALE

LEGENDA

SIMBOLOGIA CARTOGRAFICA

- |  |   |  |   |
|--|---|--|---|
|  | Metanodotto in progetto                           |  | Metanodotto in progetto (altre ipotesi)                   |
|  | Metanodotti in esercizio                          |  | Altri metanodotti in progetto                             |
|  | Metanodotti da porre fuori esercizio e recuperare |  | Gallerie, Tunnel, Mini-Microtunnel, Raise Boring e T.O.C. |
|  | Aree impianti stacco-terminale in progetto        |  | Impianti di linea in progetto                             |
|  | Aree impianti stacco-terminale esistenti          |  | Impianti di linea su rete in esercizio                    |
|  | Piazzola di stoccaggio tubazioni                  |  | Impianti di linea da porre fuori esercizio e recuperare   |
|  | Strada di accesso all'impianto                    |  | Depositi temporanei                                       |
|  | Adeguamento strade esistenti                      |  | Strade di accesso provvisorio                             |
|  | Limite sovrapposizione fogli                      |  | Strade di recente realizzazione                           |
|  | Altre condotte di terzi                           |  |   |

SIMBOLOGIA MECCANICA

- |  |  |
|--|--|
|  | Punto di intercettazione di linea (P.I.L.)                                       |
|  | Punto di intercettazione di derivazione importante (P.I.D.I.)                    |
|  | Punto di intercettazione di derivazione semplice con stacco da P.I.L. (P.I.D.S.) |
|  | Punto di intercettazione e derivazione semplice con stacco da Linea (P.I.D.S.)   |
|  | Punto di intercettazione con discaggio di allacciamento (P.I.D.A.)               |
|  | Punto predisposto per il discaggio di allacciamento (P.P.D.A.)                   |
|  | Punto di sezionamento elettrico terminale (P.S.E.T.)                             |
|  | Stazione predisposta per lancio e ricevimento PIG                                |
|  | Impianto di riduzione/regolazione della pressione                                |

P.T.P. PROVINCIA DI ALESSANDRIA

- |  |  |
|--|--|
|  | Aree interstiziali a) (Art. 21.5)  |
|  | Aree a scarsa compatibilità ambientale di competenza provinciale (Art. 16.2) |
|  | Territorio urbanizzato (Art. 22)   |
|  | Suoli a buona produttività (Art. 21.4)                                       |
|  | Suoli ad eccellente produttività (Art. 21.3)                                 |
|  | Aree colturali di forte dominanza paesistica (Art.21.2)                      |
|  | Aree boscate (Art. 21.1)   |
|  | Rete dei corsi d'acqua (Art. 17.1)   |
|  | Biotopi (Art.15.2)   |
|  | Paesaggi naturali di pianura e fondovalle (Art.19.1)                         |
|  | Paesaggi naturali: collinare (Art. 19.1)                                     |
|  | Paesaggi naturali: appenninico (Art. 19.1)                                   |

P.T.P. PROVINCIA DI ASTI

- |  |   |
|--|---|
|  | Aree boscate (Art. 20)                                    |
|  | Suoli produttivi di pianura (Art.23)                      |
|  | Rilievi collinari meridionali (Art. 14)                   |
|  | Rilievo appenninico (Art.14)                              |
|  | Aree ad elevata qualità paesistica ed ambientale (Art.15) |

P.T.C. PROVINCIA DI SAVONA

- |  |   |
|--|---|
|  | Territorio a prevalente connotazione naturale |
|  | Parco urbano fluviale della Bormide           |
|  | Nuclei e centri storici                       |
|  | Manufatti emergenti                           |
|  | Siti di interesse archeologico                |

"Piano provinciale delle aree protette e dei sistemi ambientali"  
 D.C.P. n.5 23/02/2003

- |  |               |
|--|---------------|
|  | Aree protette |
|--|---------------|

Il presente disegno è di proprietà aziendale - La Società tutelera i propri diritti a termine di legge.

Progressiva chilometrica	N.	
Comuni		
Province		
Impianti		
Attraversamenti	TIPOLOGIA ATTRAVERSATA (SS n. **, corso d'acqua, ferrovia, ecc.)	
Attraversamenti	TIPOLOGIA ATTRAVERSATA (SS n. **, corso d'acqua, ferrovia, ecc.)	
Strade - Piste - Piazzole tubazioni	ACCESSO IMPIANTI	ADEGUAMENTI STRADE
	STRADE PROVVISORIE	DEPOSITI TEMPORANEI
	Dn	N. PIAZ. Pn