

COROGRAFIA Scala 1:500.000

2	28/10/2019	EMISSIONE A SEGUITO COMMENTI SCREENING	N.R.CANTIELLO	G.CICCARELLI	F.FERRINI			
1	06/09/2019	EMISSIONE PER SCREENING	A.GIGLIOTTI	G.CICCARELLI	F.FERRINI			
0	12/08/2019	EMISSIONE PER STUDIO DI FATTIBILITA'	A.GIGLIOTTI	G.CICCARELLI	F.FERRINI			
INDICE	DATA	REVISIONI	ELABORATO	VERIFICATO	APPROVATO			
  Rif. TFM: 011-PJ10-033-10-DT-D-5205			Dis. 00-DT-D-5205					
			Fg. 1 di 9					
MET. ALESSANDRIA-CAIRO MONTENOTTE DN 300 (12") - DP 64 bar Varianti per realizzazione Impianti di Lancio/Ricevimento Pig e Rifacimento Impianti di Linea per predisposizione piggabilita' metanodotto			Comm. NR/18016					
			INDICE <table border="1" style="display: inline-table; vertical-align: middle;"> <tr> <td style="width: 20px; height: 20px; text-align: center;">0</td> <td style="width: 20px; height: 20px; text-align: center;">1</td> <td style="width: 20px; height: 20px; text-align: center;">2</td> <td style="width: 20px; height: 20px;"></td> <td style="width: 20px; height: 20px;"></td> <td style="width: 20px; height: 20px;"></td> </tr> </table>			0	1	2
0	1	2						
STRUMENTI DI TUTELA E PIANIFICAZIONE URBANISTICA			Scala 1:10000					
			Sostituisce il					
			Sostituito dal					

2	28/10/2019	EMISSIONE A SEGUITO COMMENTI SCREENING	N.R.CANTIELLO	G.CICCARELLI	F.FERRINI
1	06/09/2019	EMISSIONE PER SCREENING	A.GIGLIOTTI	G.CICCARELLI	F.FERRINI
INDICE	DATA	R E V I S I O N I			ELABORATO
			VERIFICATO	APPROVATO	

STRUMENTI DI TUTELA E PIANIFICAZIONE URBANISTICA



PROGETTISTA
techfem
 Rif. TFM: 011-PJ10-033-00-DT-D-5205

Dis. 00-DT-D-5205
 Comm. NR/18016

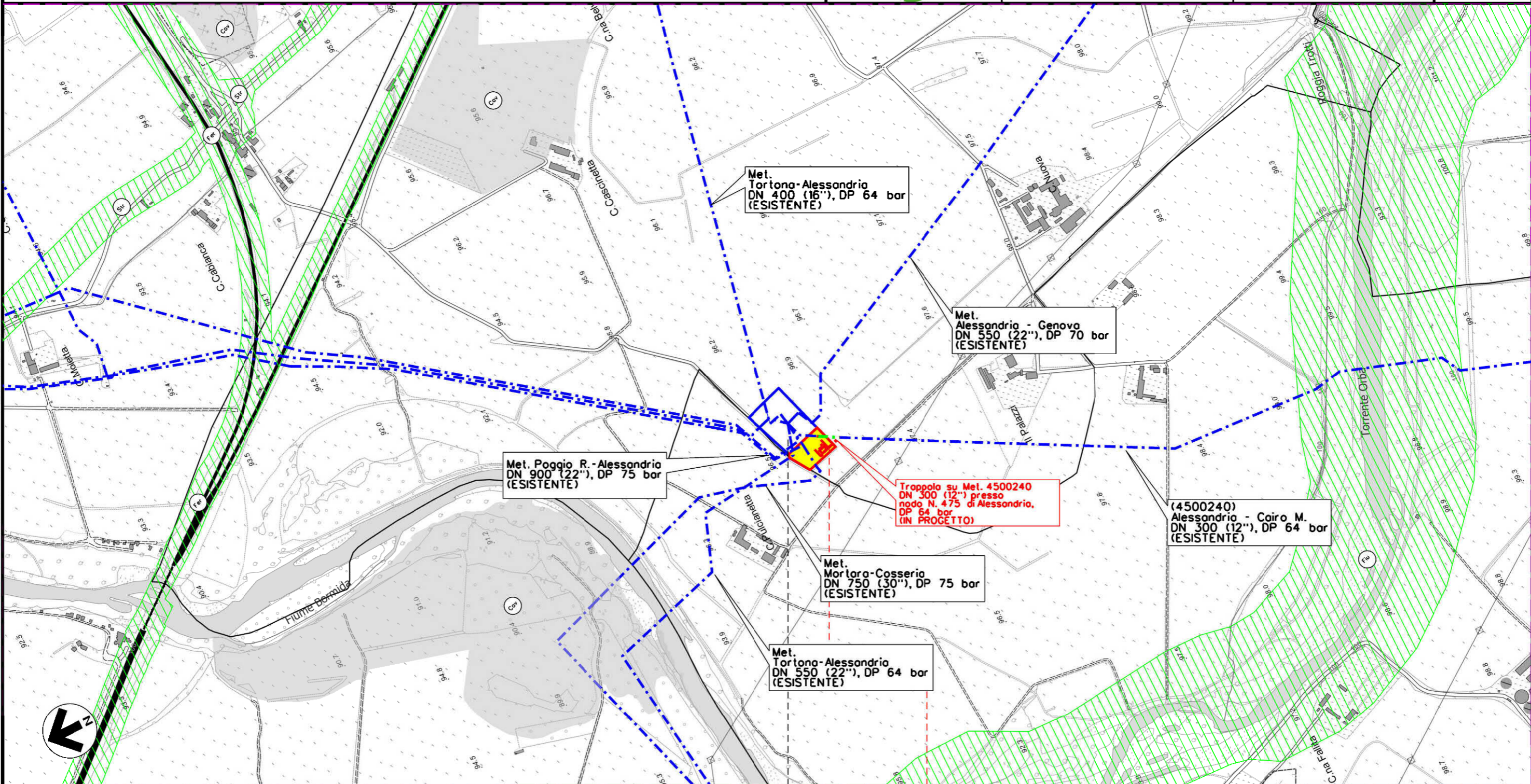

0 0+080	
FRUGAROLO	CASTELLAZZO BORMIDA
ALESSANDRIA	
AREA IMPIANTO 475 NODO DI ALESSANDRIA	AREA TRAPPOLA IN PROGETTO

Il presente disegno e' di proprieta' aziendale - La Societa' tutelera' i propri diritti e termine di legge.

2	28/10/2019	EMISSIONE A SEGUITO COMMENTI SCREENING	N.R.CANTIELLO	G.CICCARELLI	F.FERRINI
1	06/09/2019	EMISSIONE PER SCREENING	A.GIGLIOTTI	G.CICCARELLI	F.FERRINI
INDICE	DATA	REVISIONI	ELABORATO	VERIFICATO	APPROVATO

STRUMENTI DI TUTELA E PIANIFICAZIONE URBANISTICA



PROGETTISTA
techfem
 Rif. TFM: 011-PJ10-033-00-DT-D-5205

Dis. 00-DT-D-5205
 Comm. NR/18016

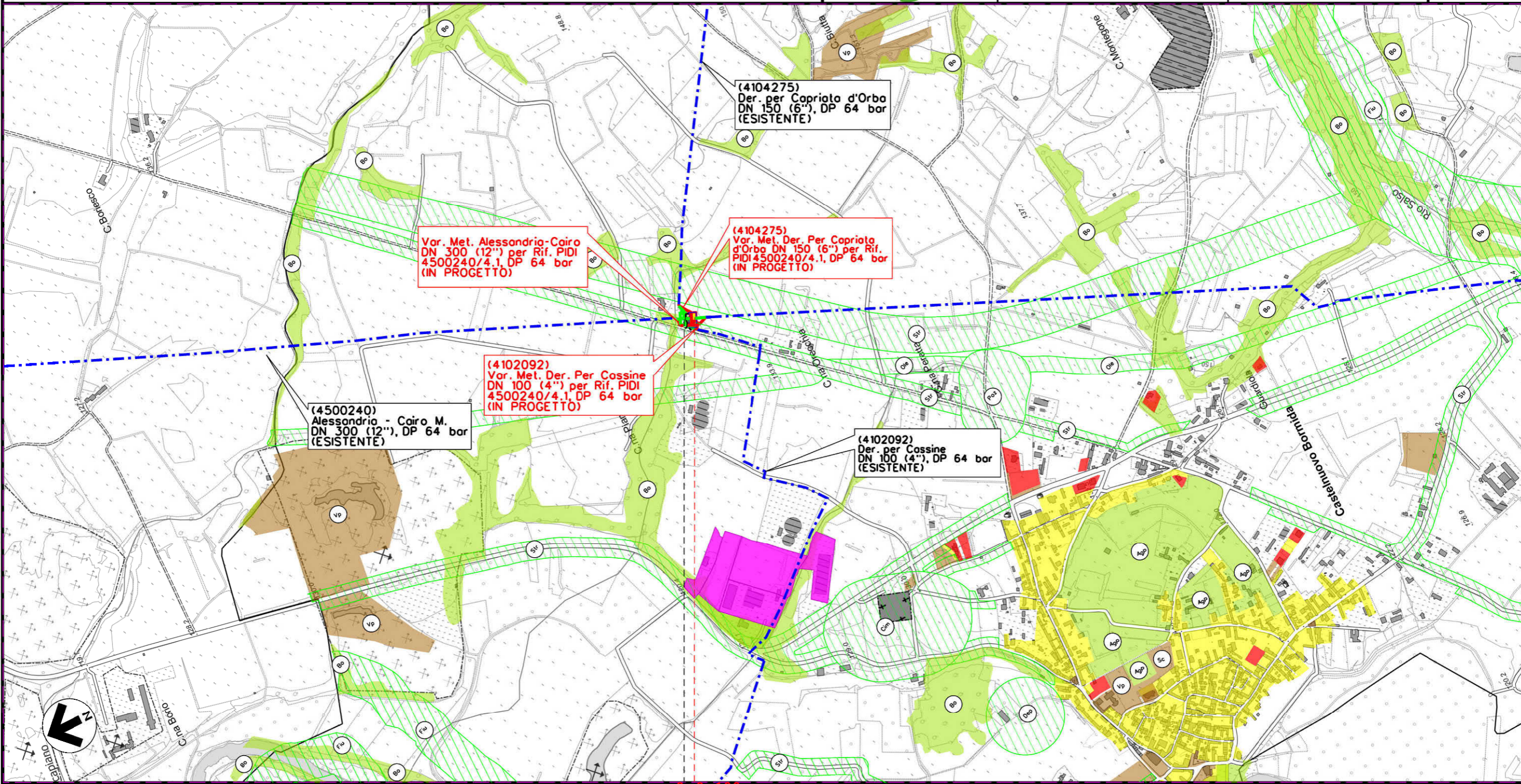

0 0+100

SEZZADIO

CASTELNUOVO BORMIDA

ALESSANDRIA

P.I.D.I. 4500240/4.1
 P.I.D.I. 4500240/4.1

Il presente disegno e' di proprieta' aziendale - Le Societa' tutelera' i propri diritti e termine di legge.

2	28/10/2019	EMISSIONE A SEGUITO COMMENTI SCREENING	N.R.CANTIELLO	G.CICCARELLI	F.FERRINI
1	06/09/2019	EMISSIONE PER SCREENING	A.GIGLIOTTI	G.CICCARELLI	F.FERRINI
INDICE	DATA	R E V I S I O N I			
		ELABORATO	VERIFICATO	APPROVATO	

STRUMENTI DI TUTELA E PIANIFICAZIONE URBANISTICA



PROGETTISTA
techfem
 Rif. TFM: 011-PJ10-033-00-DT-D-5205

Dis. 00-DT-D-5205
 Comm. NR/18016

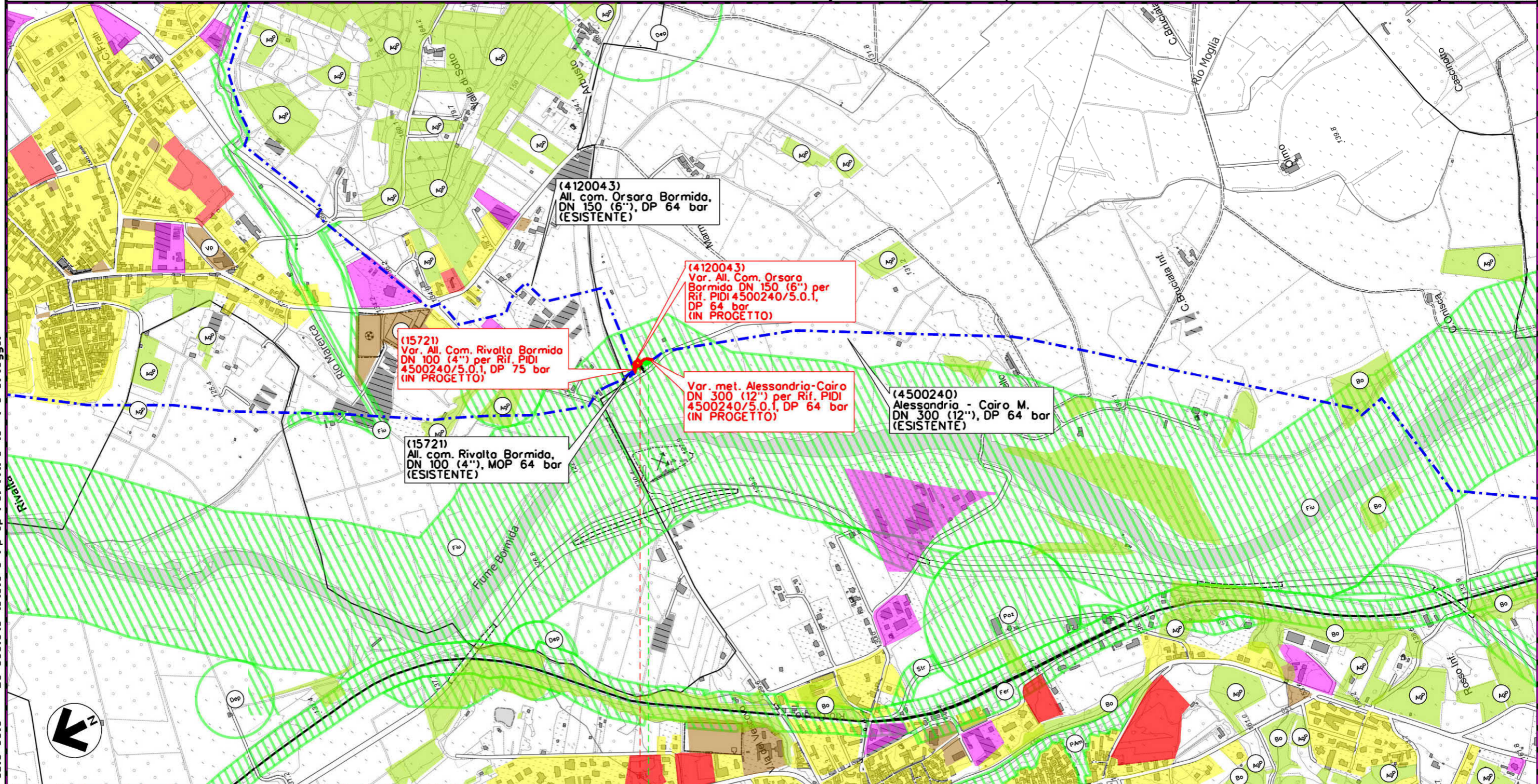



0+075

RIVALTA BORMIDA	STREVI	RIVALTA BORMIDA	ALESSANDRIA	STREVI
-----------------	--------	-----------------	-------------	--------



Il presente disegno e' di proprieta' aziendale - Le Societa' tutelera' i propri diritti e termine di legge.

2	28/10/2019	EMISSIONE A SEGUITO COMMENTI SCREENING	N.R.CANTIELLO	G.CICCARELLI	F.FERRINI
1	06/09/2019	EMISSIONE PER SCREENING	A.GIGLIOTTI	G.CICCARELLI	F.FERRINI
INDICE	DATA	REVISIONI	ELABORATO	VERIFICATO	APPROVATO
			PROGETTISTA  Rif. TFM: 011-PJ10-033-00-DT-D-5205		
			Dis. 00-DT-D-5205	Foglio 5 di 9	
			Comm. NR/18016	Scala 1:10000	

STRUMENTI DI TUTELA E PIANIFICAZIONE URBANISTICA

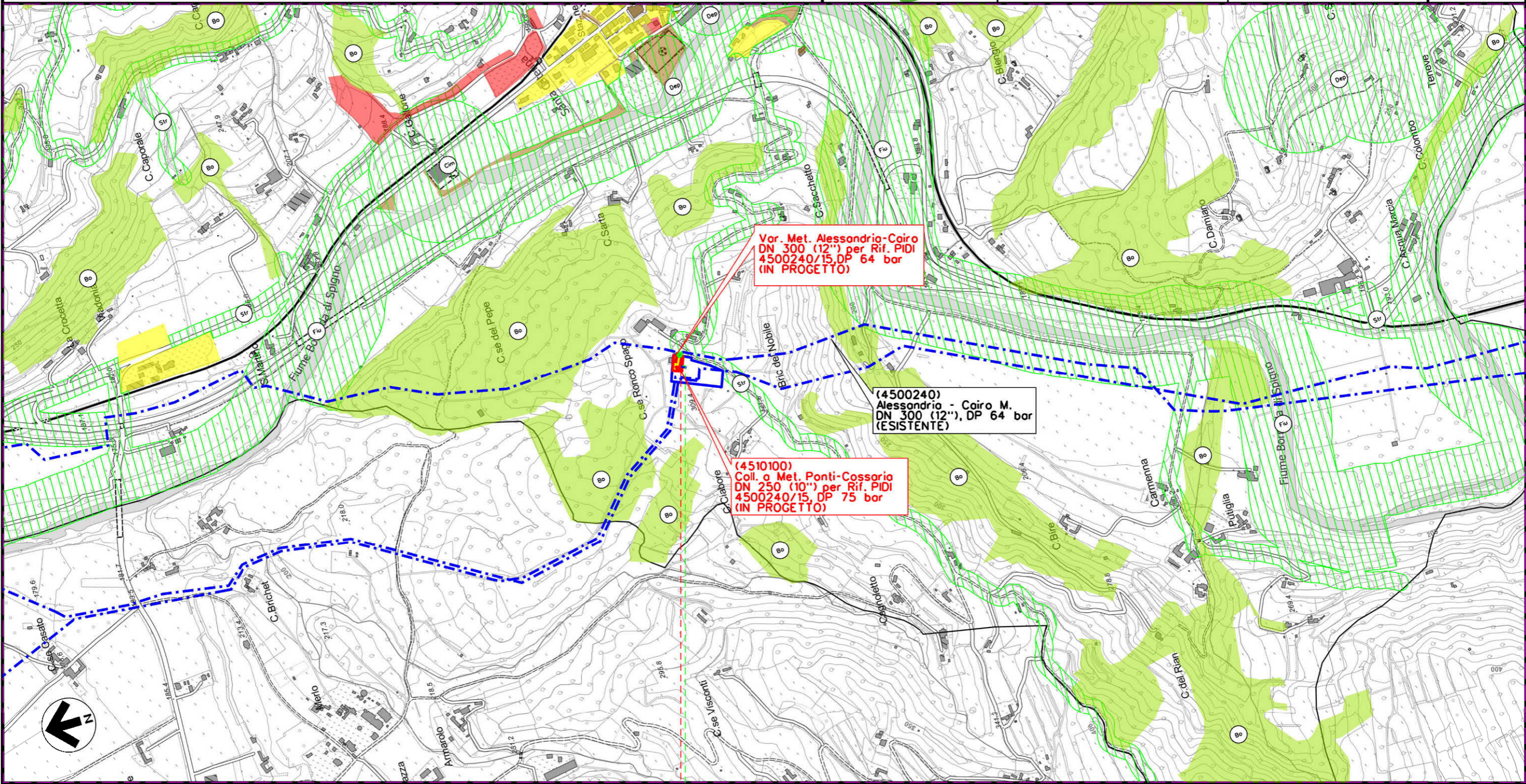

Var. Met. Alessandria-Cairo
 DN 300 (12") per Rif. PIDI
 4500240/15, DP 64 bar
 (IN PROGETTO)

(4500240)
 Alessandria - Cairo M.
 DN 300 (12"), DP 64 bar
 (ESISTENTE)

(4510100)
 Coll. a Met. Ponti-Cossario
 DN 250 (10") per Rif. PIDI
 4500240/15, DP 75 bar
 (IN PROGETTO)

00+090

PONTI

ALESSANDRIA



Il presente disegno e' di proprieta' aziendale - Le Societa' tutelera' i propri diritti e termine di legge.

2	28/10/2019	EMISSIONE A SEGUITO COMMENTI SCREENING	N.R.CANTIELLO	G.CICCARELLI	F.FERRINI
1	06/09/2019	EMISSIONE PER SCREENING	A.GIGLIOTTI	G.CICCARELLI	F.FERRINI
INDICE	DATA	R E V I S I O N I			ELABORATO
			VERIFICATO	APPROVATO	

STRUMENTI DI TUTELA E PIANIFICAZIONE URBANISTICA



PROGETTISTA
techfem
 Rif. TFM: 011-PJ10-033-00-DT-D-5205

Dis. 00-DT-D-5205
 Comm. NR/18016

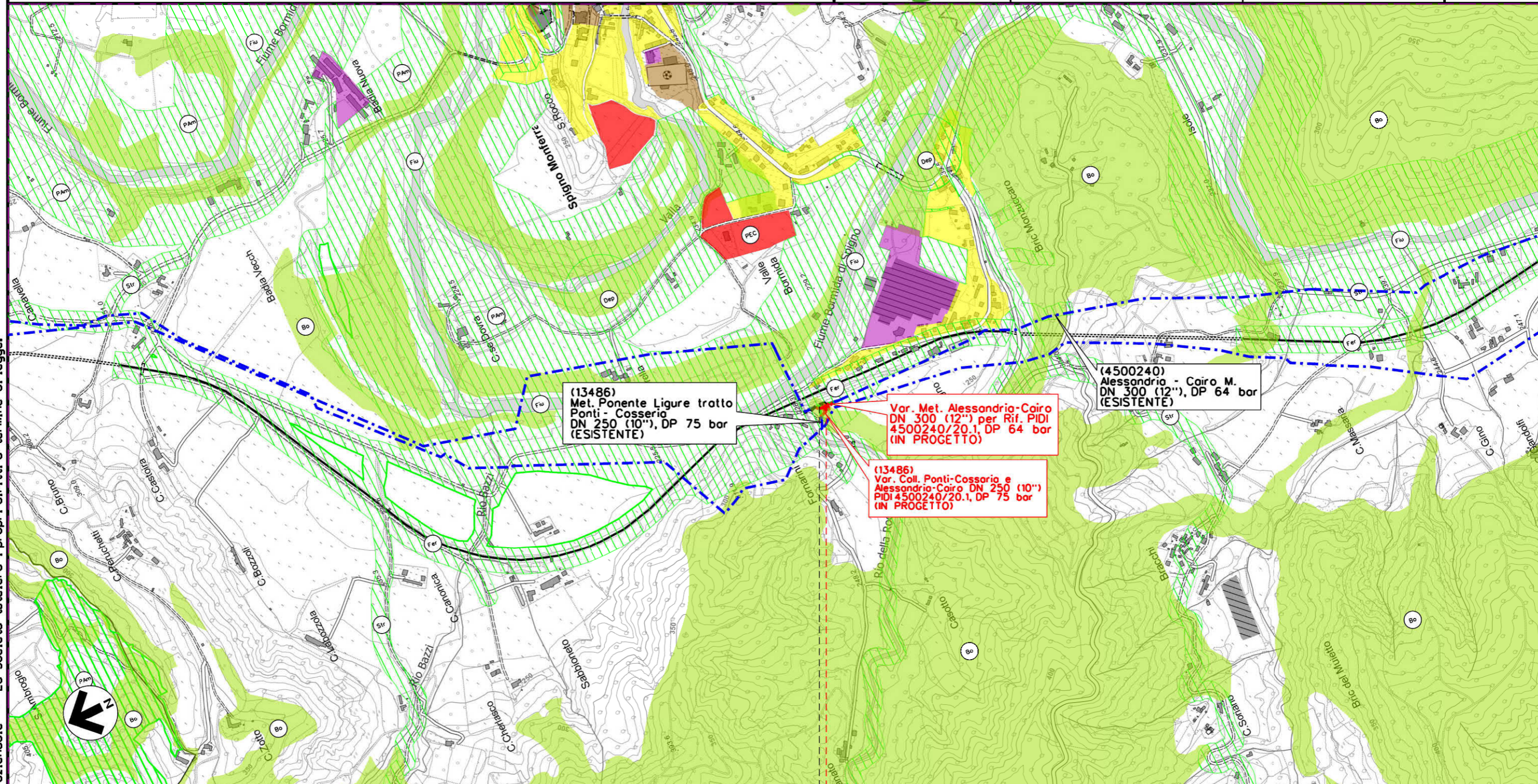

Il presente disegno e' di proprieta' aziendale - La Societa' tutelera' i propri diritti e termine di legge.

0 0 +055

SPIGNO MONFERRATO
 ALESSANDRIA



2	28/10/2019	EMISSIONE A SEGUITO COMMENTI SCREENING	N.R.CANTIELLO	G.CICCARELLI	F.FERRINI
1	06/09/2019	EMISSIONE PER SCREENING	A.GIGLIOTTI	G.CICCARELLI	F.FERRINI
INDICE	DATA	R E V I S I O N I			
		ELABORATO	VERIFICATO	APPROVATO	

STRUMENTI DI TUTELA E PIANIFICAZIONE URBANISTICA



PROGETTISTA
techfem
 Rif. TFM: 011-PJ10-033-00-DT-D-5205

Dis. 00-DT-D-5205
 Comm. NR/18016

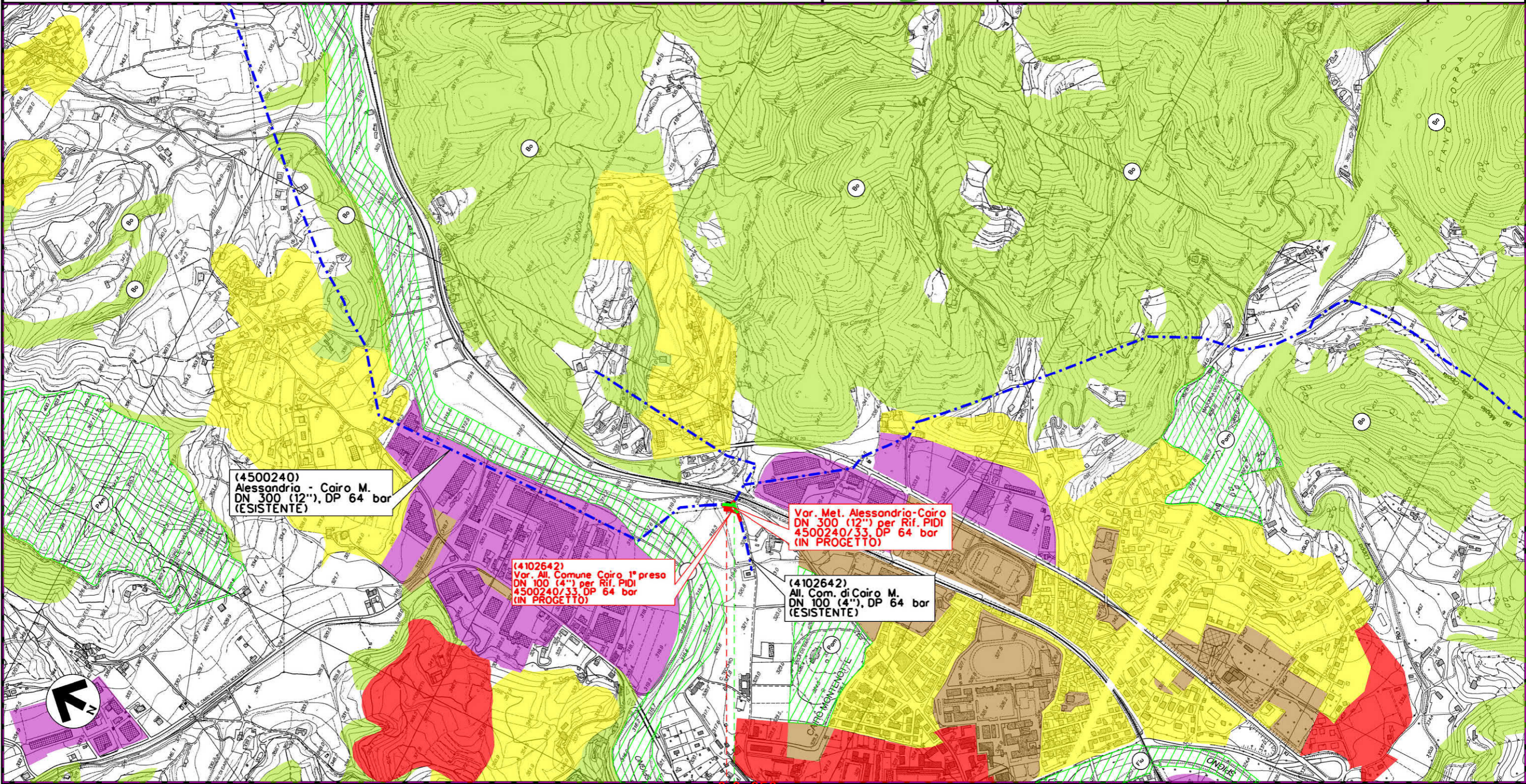

(4500240)
 Alessandria - Cairo M.
 DN 300 (12"), DP 64 bar
 (ESISTENTE)

(4102642)
 Vor. All. Comune Cairo 1° preso
 DN 100 (4") per Rif. PIDI
 4500240/33, DP 64 bar
 (IN PROGETTO)

Vor. Met. Alessandria-Cairo
 DN 300 (12") per Rif. PIDI
 4500240/33, DP 64 bar
 (IN PROGETTO)

(4102642)
 All. Com. di Cairo M.
 DN 100 (4"), DP 64 bar
 (ESISTENTE)



0+050

CAIRO MONTENOTTE

SAVONA



Il presente disegno e' di proprieta' aziendale - Le Societa' tutelera' i propri diritti e termine di legge.

2	28/10/2019	EMISSIONE A SEGUITO COMMENTI SCREENING	N.R.CANTIELLO	G.CICCARELLI	F.FERRINI	Foglio 8 di 9 Scala 1:10000
1	06/09/2019	EMISSIONE PER SCREENING	A.GIGLIOTTI	G.CICCARELLI	F.FERRINI	
INDICE	DATA	REVISIONI	ELABORATO	VERIFICATO	APPROVATO	
			PROGETTISTA  Rif. TFM: 011-PJ10-033-00-DT-D-5205			Dis. 00-DT-D-5205
						Comm. NR/18016

STRUMENTI DI TUTELA E PIANIFICAZIONE URBANISTICA

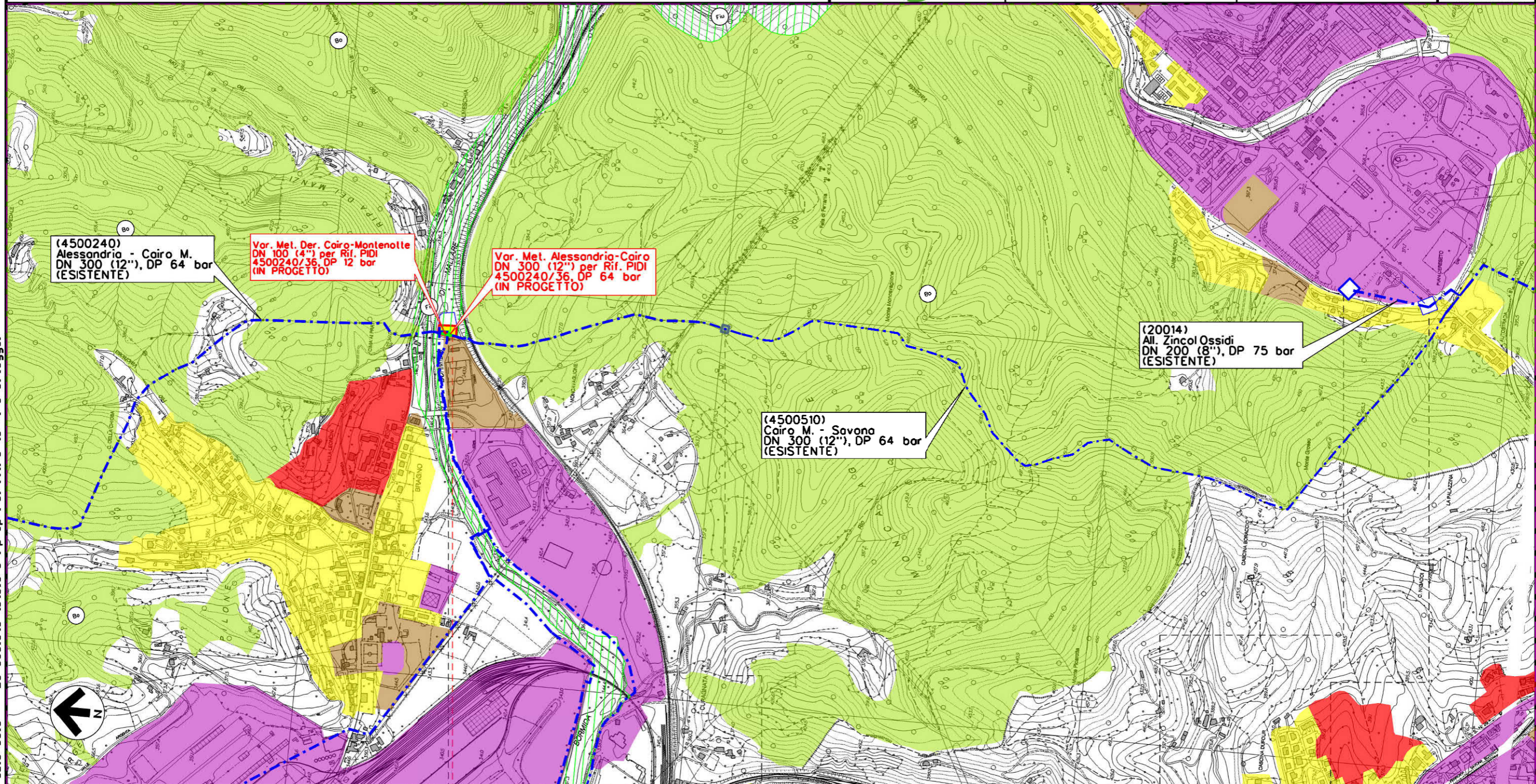



Il presente disegno e' di proprieta' aziendale - Le Societa' tutelera' i propri diritti a termine di legge.

00+030

CAIRO MONTENOTTE
 SAVONA













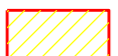

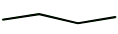



2	28/10/2019	EMISSIONE A SEGUITO COMMENTI SCREENING	N.R.CANTIELLO	G.CICCARELLI	F.FERRINI	Foglio 9 di 9
1	06/09/2019	EMISSIONE PER SCREENING	A.GIGLIOTTI	G.CICCARELLI	F.FERRINI	
INDICE	DATA	R E V I S I O N I	ELABORATO	VERIFICATO	APPROVATO	
			 		Dis. 00-DT-D-5205	Scala 1:10000
					Comm. NR/18016	









STRUMENTI DI TUTELA E PIANIFICAZIONE URBANISTICA

LEGENDA









SIMBOLOGIA CARTOGRAFICA

-  Metanodotto in progetto (Alternativa A)
-  Metanodotti in esercizio
-  Metanodotti da porre fuori esercizio e recuperare
-  Aree impianti stacco-terminale in progetto
-  Aree impianti stacco-terminale esistenti
-  Strada di accesso all'impianto
-  Adeguamento strade esistenti
-  Limite sovrapposizione fogli
-  Altre condotte di terzi
-  Altri metanodotti in progetto
-  Gallerie, Tunnel, Mini-Microtunnel, Raise Boring e T.O.C.
-  Impianti di linea in progetto
-  Impianti di linea su rete in esercizio
-  Impianti di linea da porre fuori esercizio e recuperare
-  Strade di accesso provvisorio
-  Strade di recente realizzazione
-  Piazzola di stoccaggio tubazioni
-  Depositi temporanei



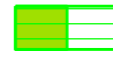



SIMBOLOGIA MECCANICA

-  Punto di intercettazione di linea (P.I.L.)
-  Punto di intercettazione di derivazione importante (P.I.D.I.)
-  Punto di intercettazione di derivazione semplice con stacco da P.I.L. (P.I.D.S.)
-  Punto di intercettazione e derivazione semplice con stacco da Linea (P.I.D.S.)
-  Punto di intercettazione con discaggio di allacciamento (P.I.D.A.)
-  Punto predisposto per il discaggio di allacciamento (P.P.D.A.)
-  Punto di sezionamento elettrico terminale (P.S.E.T.)
-  Stazione predisposta per lancio e ricevimento PIG
-  Impianto di riduzione/regolazione della pressione

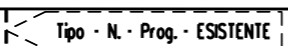
SIMBOLOGIA CARTOGRAFICA

-  **ZONE URBANE**
Centri storici, aree residenziali e di completamento (incluso le relative aree a verde pubblico, verde privato, le zone di uso pubblico, per servizi ed attrezzature tecnologiche e le zone di rispetto dei centri urbani)
-  **ZONE DI ESPANSIONE EDILIZIA RESIDENZIALE**
PEC - Aree di nuovo insediamento, soggette a Piani esecutivi Comunali (residenziali)
-  **ZONE A FUNZIONE PRODUTTIVA E COMMERCIALE**
Aree industriali, artigianali e commerciale
-  **ZONE DI USO PUBBLICO E DI INTERESSE GENERALE**
non comprese nelle zone urbane
Se - Servizi ed attrezzature tecnologiche
Sc - Scuole
Vp - Verde pubblico, gioco e sport
P - Parcheggi
-  **ZONE AGRICOLE DI INTERESSE**
AgP - A valenza paesaggistico e/o ambientale
Bb - Ambiti boschivi
-  **ZONE VINCOLATE E DIRISPETTO**
CI - Cimiteriale
PA - Di interesse paesaggistico e/o ambientale
Pz - Pozzo comunale ad uso potabile
So - Sorgente
Fo - Fontane
Art - Architettonico
Arc - Archeologico
Ap - Aree protette
TuA - Tutela assoluta
Fer - fasce di rispetto infrastrutture ferroviarie
Str - fasce di rispetto infrastrutture stradali
Fiu - fasce di rispetto rete idrica
Ole - fasce di rispetto oleodotto esistente
-  **ZONE TURISTICO - RICREATIVE**
non comprese nelle zone urbane (incluso le relative aree di espansione)
-  **ALTRE ZONE**
Cav - Cave in funzione o dismesse
-  **ZONE AGRICOLE**
Zone agricole senza particolari prescrizioni

Il presente disegno e' di proprieta' aziendale - La Societa' tutelera' i propri diritti a termine di legge.

Progressiva chilometrica	N.	
Comuni		
Province		
Impianti	 Tipo - N. - Prog. - IN PROGETTO  Tipo - N. - Prog. - ESISTENTE  Tipo - N. - Prog. - DA SMANTEL.	
Attraversamenti	TIPOLOGIA ATTRAVERSATA (SS n. **, corso d'acqua, ferrovia, ecc.)	
Attraversamenti	TIPOLOGIA ATTRAVERSATA (SS n. **, corso d'acqua, ferrovia, ecc.)	
Strade - Piste - Piazzole tubazioni	ACCESSO IMPIANTI  ADEGUAMENTI STRADE  STRADE PROVVISORIE  DEPOSITI TEMPORANEI  Dn N. PIAZ.  Pn	