

COMUNE DI BRINDISI

FG 132

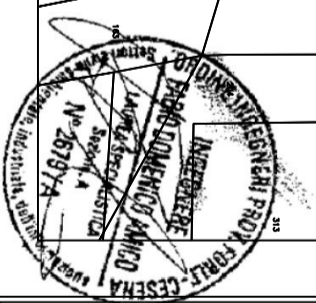

- TIPOLOGIA DI OCCUPAZIONE SUPERFICIE DA ESPROPRIARE
- OCCUPAZIONE DEFINITIVA
  - OPERA TEMPORANEA (SERVITÙ DEFINITIVA)
  - SERVITÙ CAVIDOTTO e PASSAGGIO
  - SERVITÙ AEREA
  - STAZIONE ELETTRICA TERNA



Impianto Eolico composto da n. 7 aerogeneratori, per una potenza complessiva di 42 MW nei Comuni di Brindisi, Mesagne e Ceglie San Marco (BR)

Elaborato: Planimetria particolare di esproprio 01/20 Numero elaborato

IDENTIFICAZIONE ELABORATO			
Livello progettazione	Codice	Data	Scale REV.
W389EX4 Pianimetria/Esproprio		18/12/2019	1:4000 00

Società: ENIT S.R.L.  
Via Franca, 21/C  
37135 - Verona (VR)



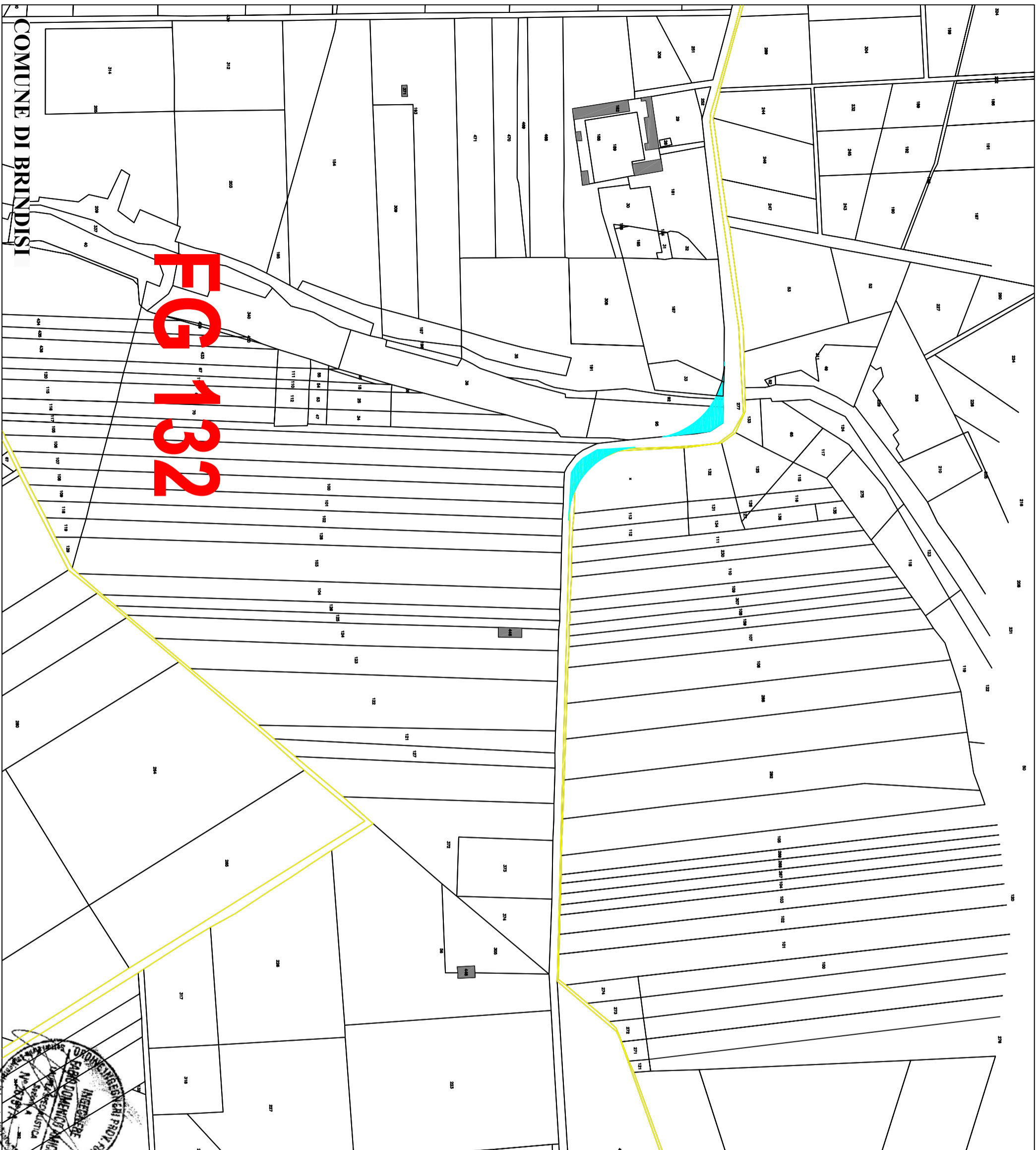

- TIPOLOGIA DI OCCUPAZIONE SUPERFICIE DA ESPROPRIARE
- OCCUPAZIONE DEFINITIVA
  - OPERA TEMPORANEA (SERVITÙ DEFINITIVA)
  - SERVITÙ CAVIDOTTO e PASSAGGIO
  - SERVITÙ AEREA
  - STAZIONE ELETTRICA TERNA

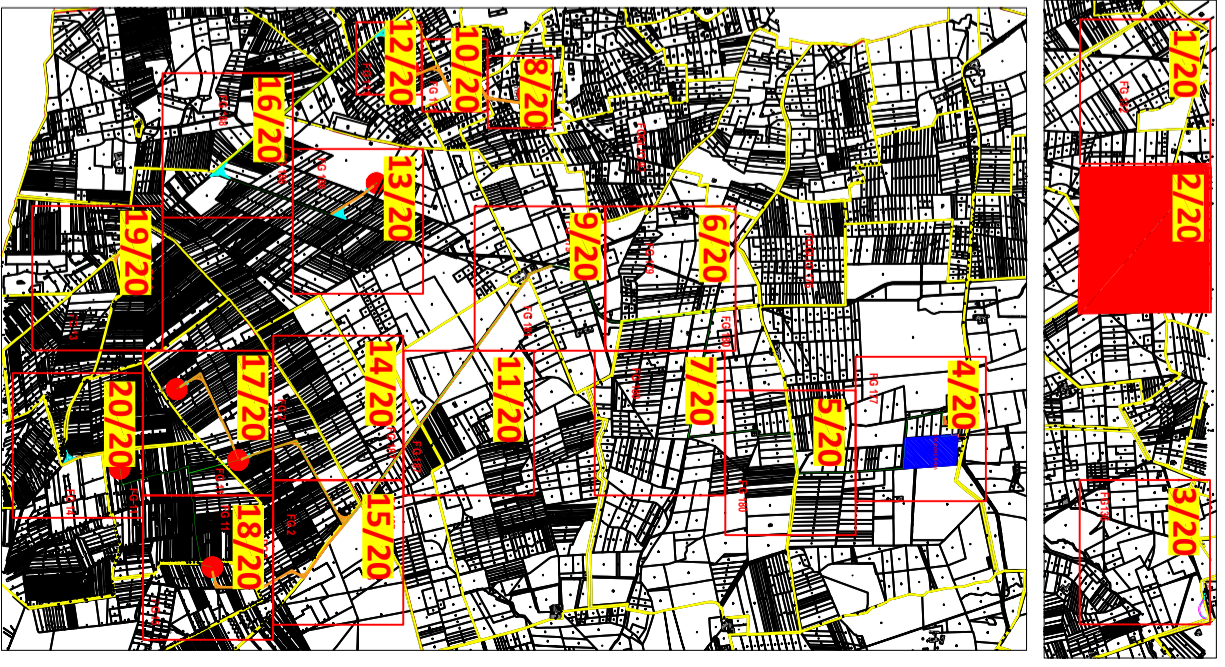

Impianto Eolico composto da n. 7 aerogeneratori, per una potenza complessiva di 42 MW nei Comuni di Brindisi, Mesagne e Cellino San Marco (BR)

Elaborato: Planimetria particolare di esproprio 02/20 Numero elaborato

IDENTIFICAZIONE ELABORATO			
Livello progettazione	Codice	Data	Scale REV.
W389EX4_PlanimetriaEsproprio		18/12/2019	1:4000 00

Società ENT S.R.L.  
Via Franca, 21/C  
37135 - Verona (VR)



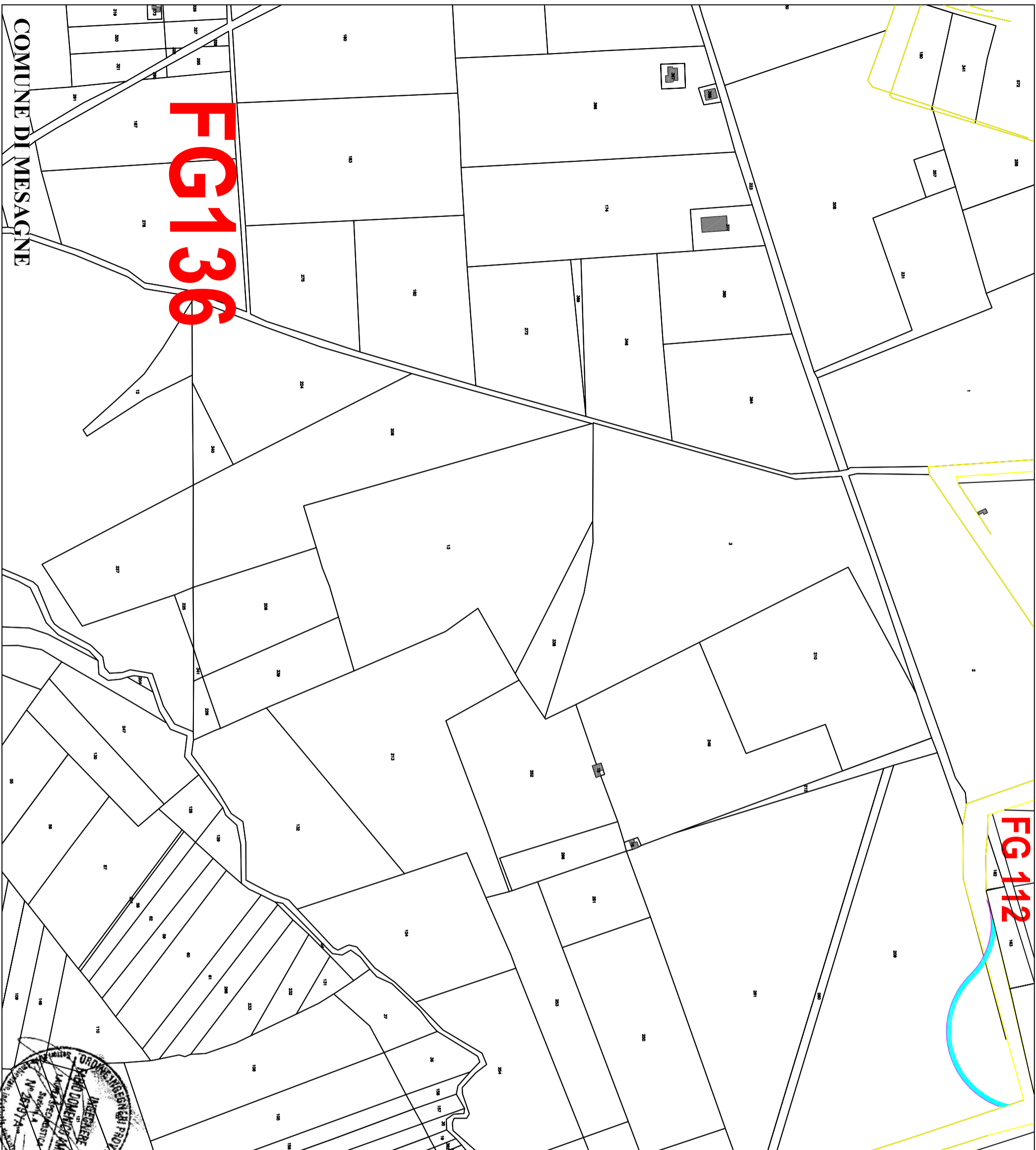

**FG 112**

COMUNE DI MESAGNE

**FG136**

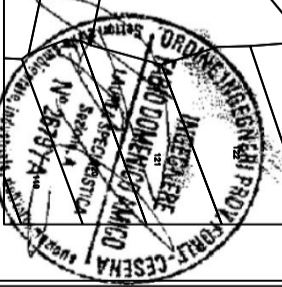

- TIPOLOGIA DI OCCUPAZIONE SUPERFICIE DA ESPROPRIARE
- OCCUPAZIONE DEFINITIVA
  - OPERA TEMPORANEA (SERVITÙ DEFINITIVA)
  - SERVITÙ CAVIDOTTO e PASSAGGIO
  - SERVITÙ AEREA
  - STAZIONE ELETTRICA TERNA

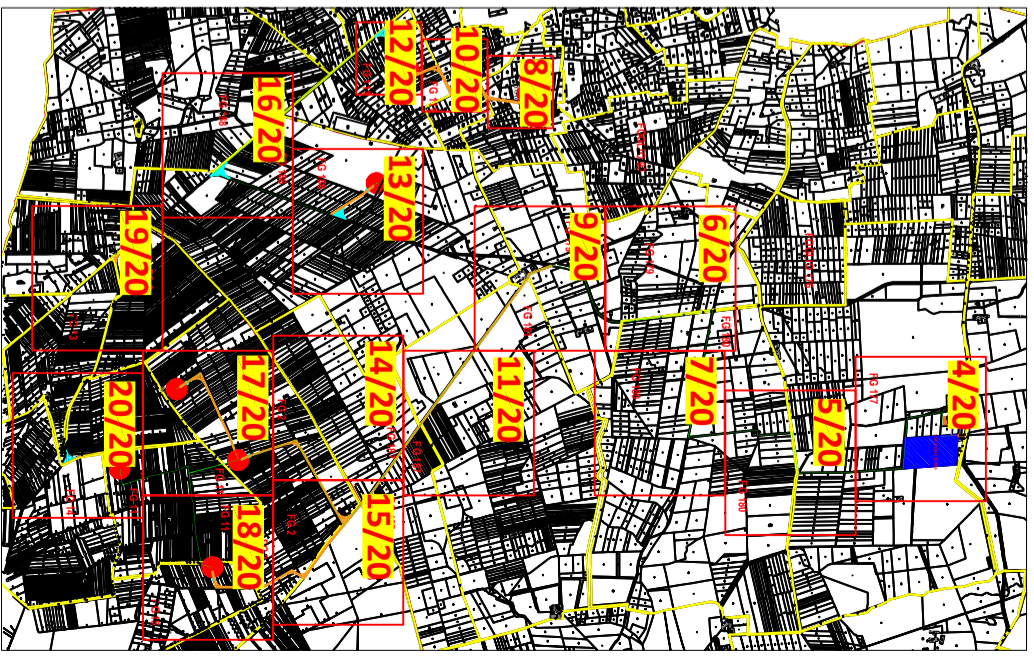

Impianto Eolico composto da n. 7 aerogeneratori, per una potenza complessiva di 42 MW nei Comuni di Brindisi, Mesagne e Cislino San Marco (BR)

Elaborato: Planimetria particolare di esproprio 03/20 Numero elaborato

IDENTIFICAZIONE ELABORATO			
Livello progettazione	Codice	Data	Scala REV.
W389EX4_PlanimetriaEsproprio		18/12/2019	1:4000 00

Società ENT S.R.L.  
Via Franca, 21/C  
37135 - Verona (VR)



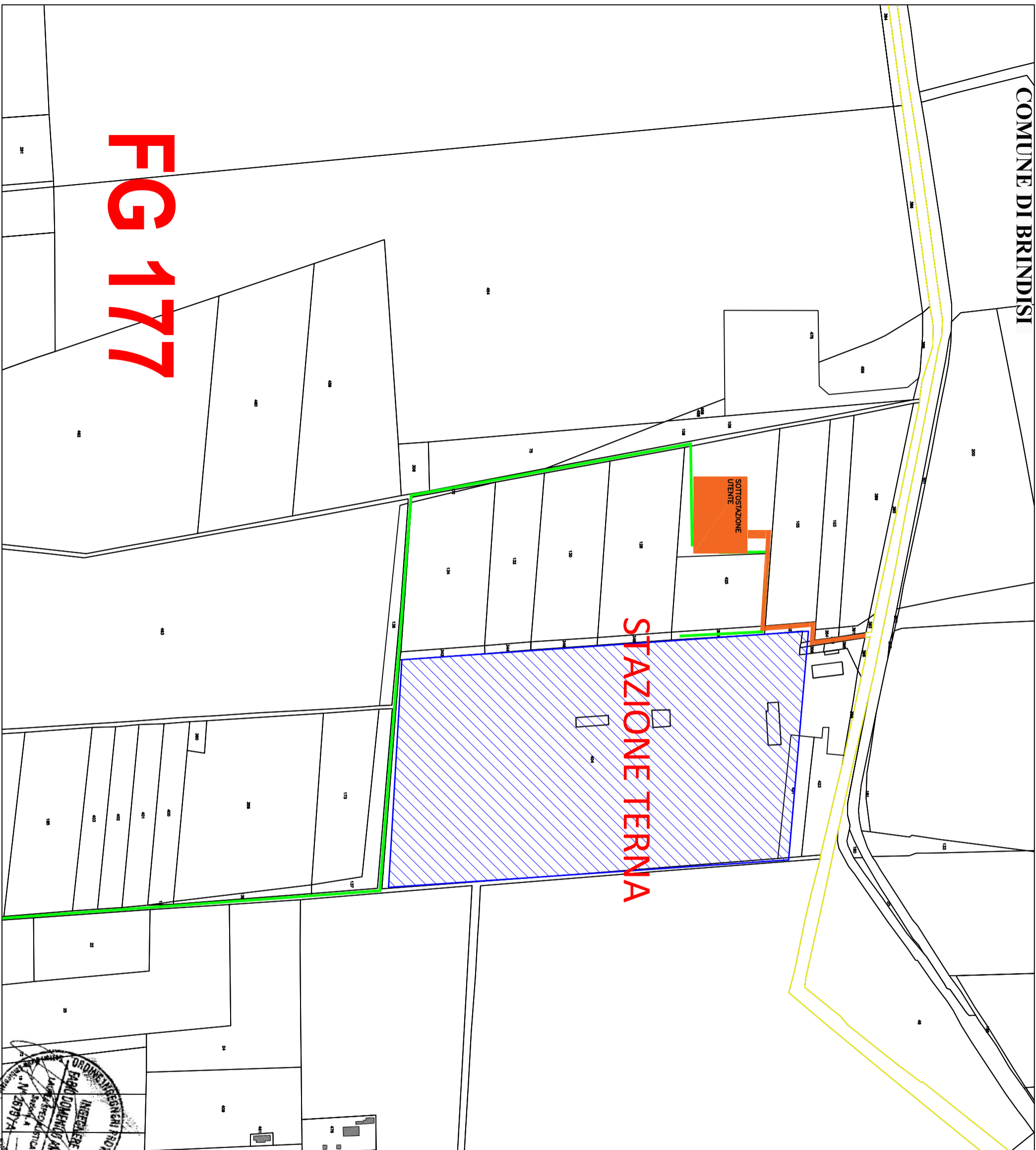

FG 177



TIPOLOGIA DI OCCUPAZIONE SUPERFICIE DA ESPROPRIARE

- OCCUPAZIONE DEFINITIVA
- OPERA TEMPORANEA (SERVITÙ DEFINITIVA)
- SERVITÙ CAVIDOTTO e PASSAGGIO
- SERVITÙ AEREA
- STAZIONE ELETTRICA TERNA

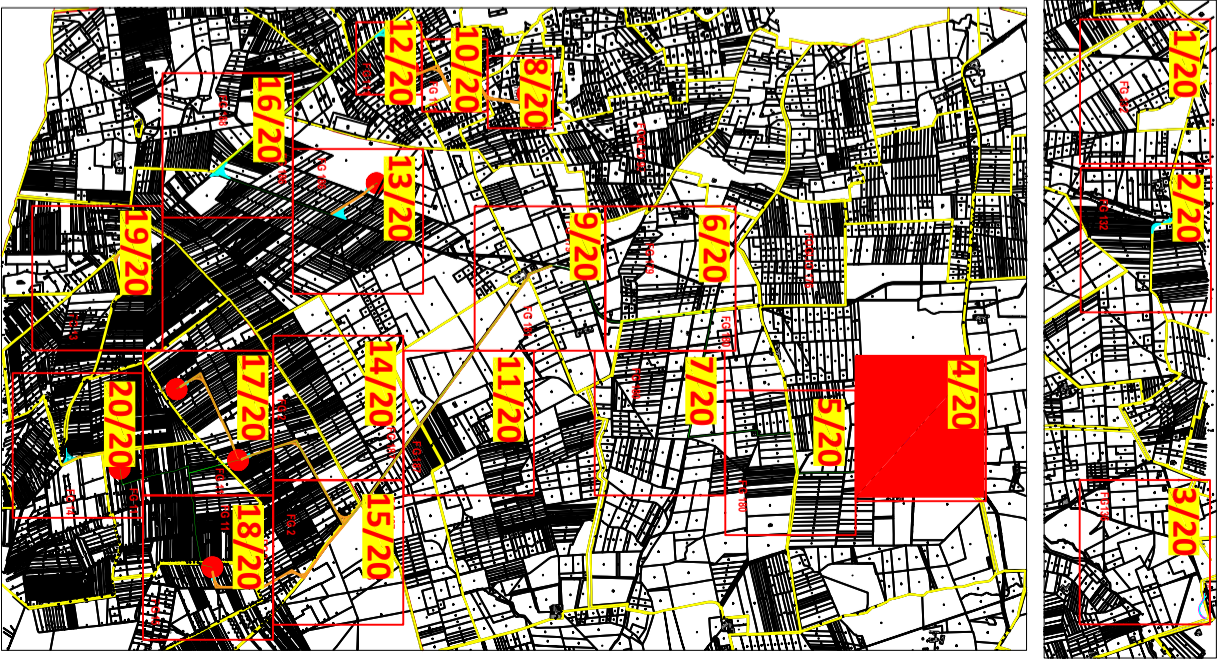

Impianto Eolico composto da n. 7 aerogeneratori, per una potenza complessiva di 42 MW nei Comuni di Brindisi, Mesagne e Ceglie San Marco (BR)



Elaborato: Planimetria particolare di esproprio (04/20) Numero elaborato

IDENTIFICAZIONE ELABORATO			
Livello progettazione	Codice	Data	Scale REV.
W389EX4	Planimetria/Esproprio	18/12/2019	1:4000 00

Società ENT S.R.L.  
Via Franca, 21/C  
37135 - Verona (VR)



# FG 177

# FG 180

COMUNE DI BRINDISI



- TIPOLOGIA DI OCCUPAZIONE SUPERFICIE DA ESPROPRIARE
- OCCUPAZIONE DEFINITIVA
  - OPERA TEMPORANEA (SERVITÙ DEFINITIVA)
  - SERVITÙ CAVIDOTTO e PASSAGGIO
  - SERVITÙ AEREA
  - STAZIONE ELETTRICA TERNA

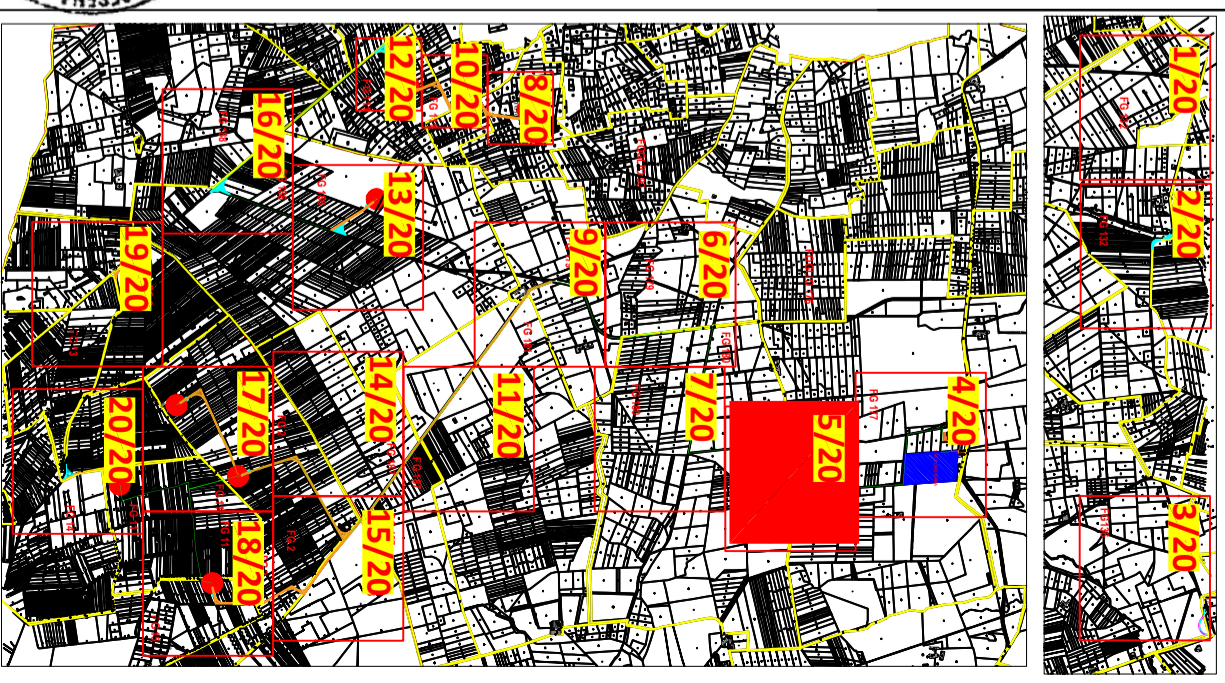

Impianto Eolico composto da n. 7 aerogeneratori, per una potenza complessiva di 42 MW nei Comuni di Brindisi, Mesagne e Ceglie San Marco (BR)

Elaborato: Planimetria particolare di esproprio		Numero elaborato	
		0520	
IDENTIFICAZIONE ELABORATO			
Livello progettazione	Codice	Data	Scale
W389EX4_PlanimetriaEsproprio		18/12/2019	1:4000
			REV
			00

Società: ENIT S.R.L.  
Via Franca, 21/C  
37135 - Verona (VR)



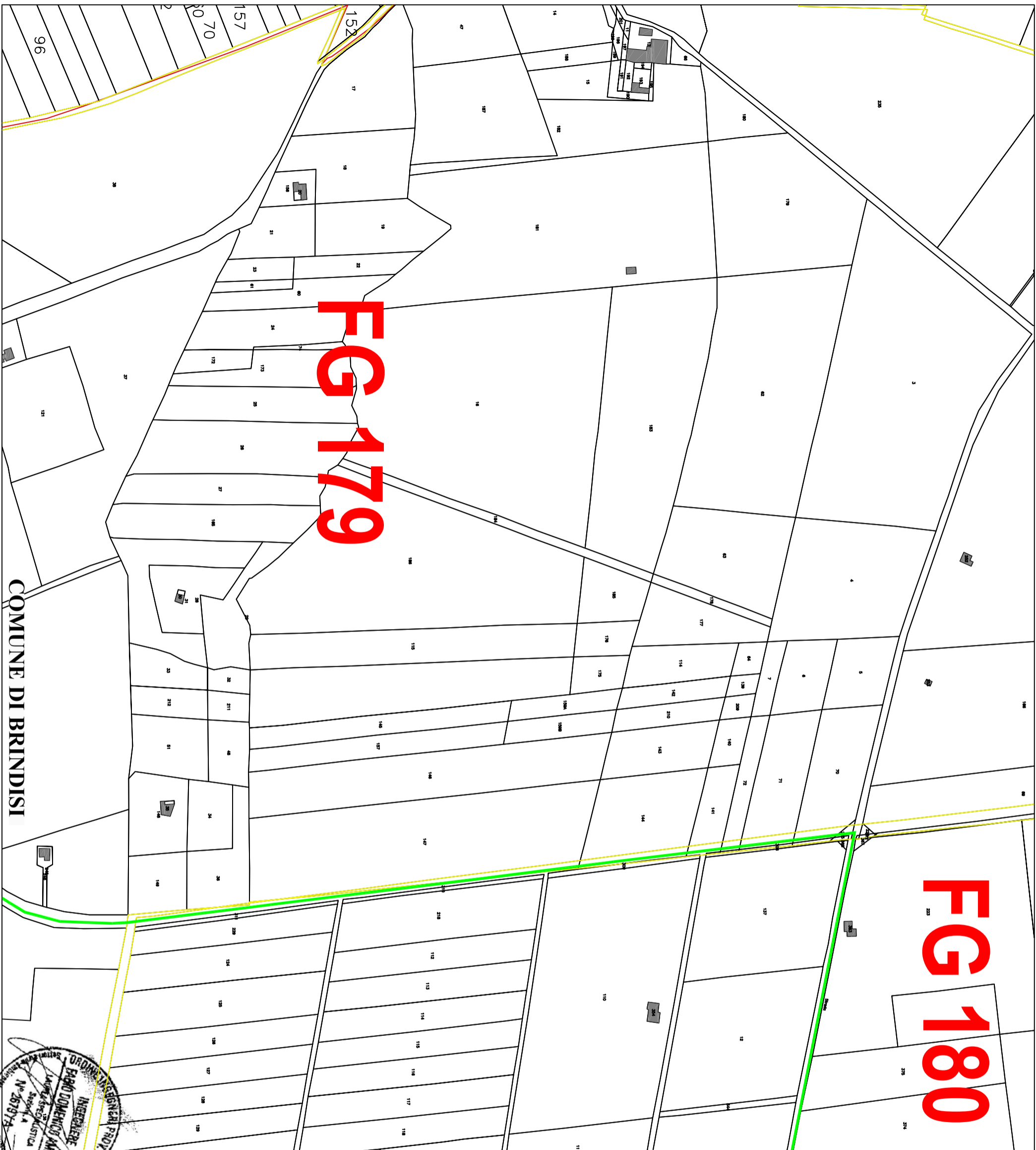

**FG 179**

**FG 180**

COMUNE DI BRINDISI



- TIPOLOGIA DI OCCUPAZIONE SUPERFICIE DA ESPROPRIARE
- OCCUPAZIONE DEFINITIVA
  - OPERA TEMPORANEA (SERVITÙ DEFINITIVA)
  - SERVITÙ CAVIDOTTO e PASSAGGIO
  - SERVITÙ AEREA
  - STAZIONE ELETTRICA TERNA

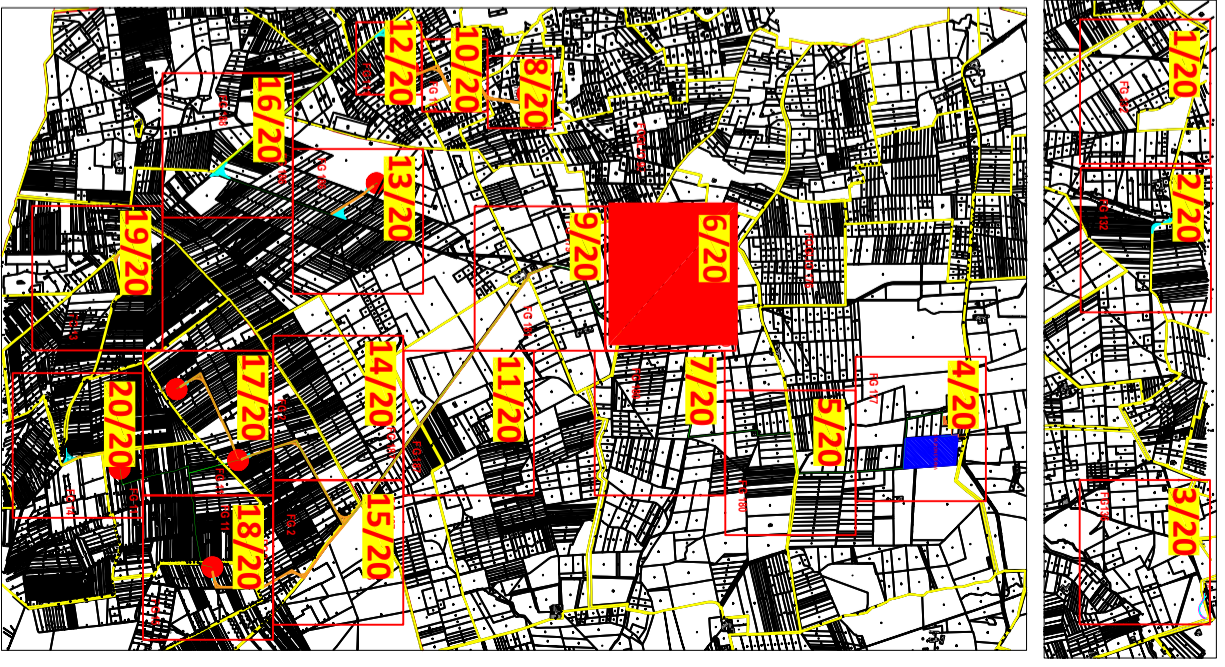

Impianto Eolico composto da n. 7 aerogeneratori, per una potenza complessiva di 42 MW nei Comuni di Brindisi, Mesagne e Ceglie San Marco (BR)

Elaborato: Planimetria particolare di esproprio 06/20 Numero elaborato

IDENTIFICAZIONE ELABORATO			
Levello progettazione	Codice	Data	Scale REV.
W389EX4_PlanimetriaEsproprio		18/12/2019	1:4000 00

Società ENTIT S.R.L.  
Via Franca, 21/C  
37135 - Verona (VR)



COMUNE DI BRINDISI

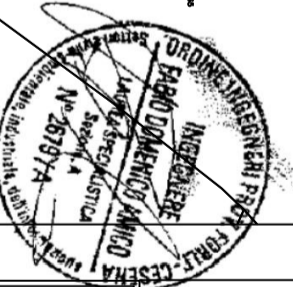
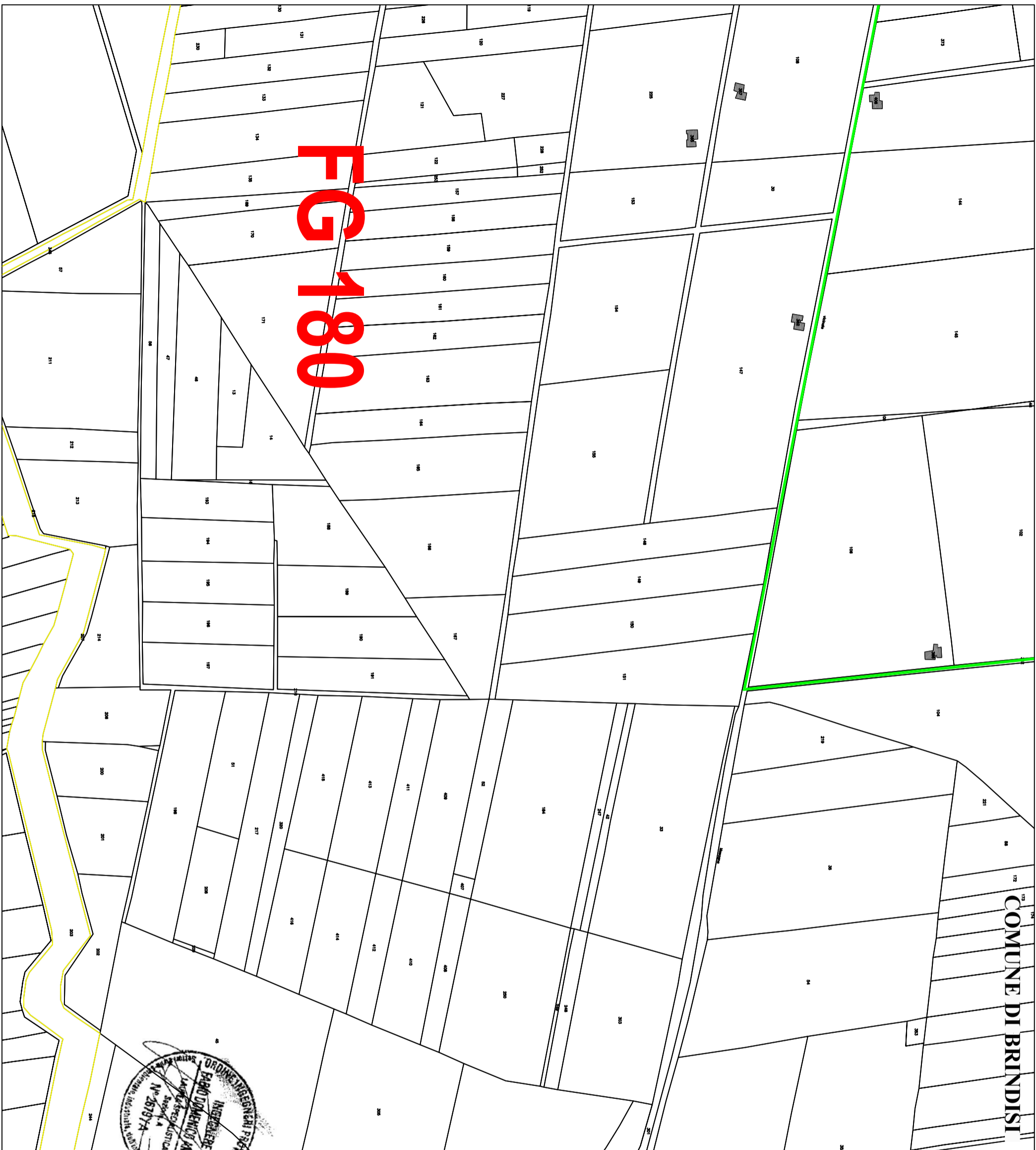

- TIPOLOGIA DI OCCUPAZIONE SUPERFICIE DA ESPROPRIARE
- OCCUPAZIONE DEFINITIVA
  - OPERA TEMPORANEA (SERVITÙ DEFINITIVA)
  - SERVITÙ CAVIDOTTO e PASSAGGIO
  - SERVITÙ AEREA
  - STAZIONE ELETTRICA TERNA



Impianto Eolico composto da n. 7 aerogeneratori, per una potenza complessiva di 42 MW nei Comuni di Brindisi, Mesagne e Cellino San Marco (BR)

Elaborato: Planimetria particolare di esproprio 07/20 Numero elaborato

IDENTIFICAZIONE ELABORATO			
Livello progettazione	Codice	Data	Scale REV
W389EX4_PlanimetriaEsproprio		18/12/2019	1:4000 00

Società: ENIT S.R.L.  
Via Franca, 21/C  
37135 - Verona (VR)



# F2 G 103

## WTG1C

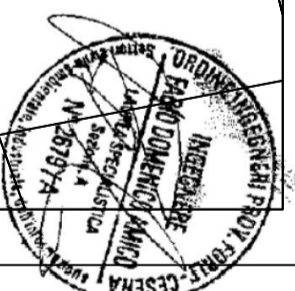
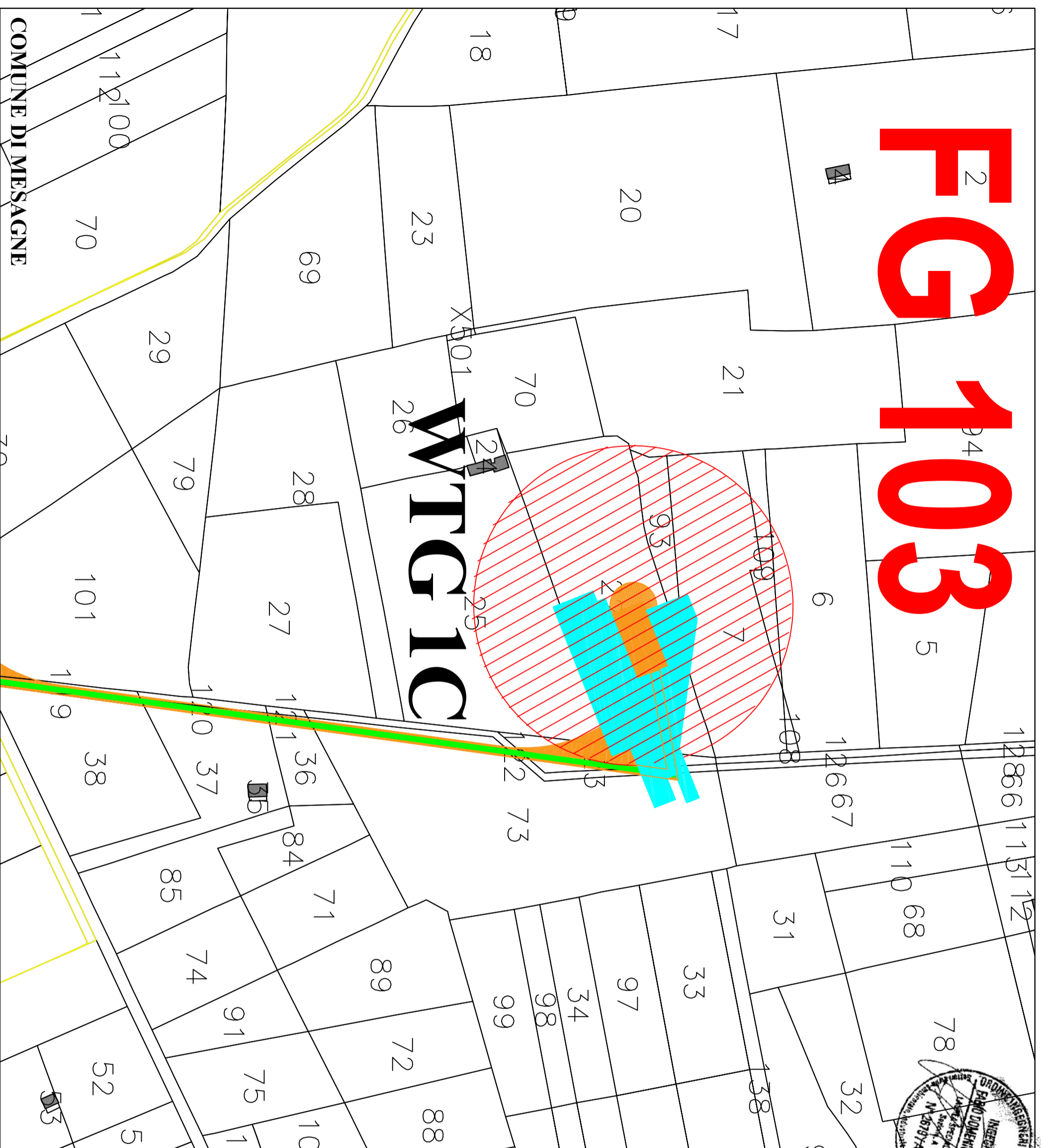

- TIPOLOGIA DI OCCUPAZIONE SUPERFICIE DA ESPROPRIARE
- OCCUPAZIONE DEFINITIVA
  - OPERA TEMPORANEA (SERVITÙ DEFINITIVA)
  - SERVITÙ CAVIDOTTO e PASSAGGIO
  - SERVITÙ AEREA
  - STAZIONE ELETTRICA TERNA



Impianto Eolico composto da n. 7 aerogeneratori, per una potenza complessiva di 42 MW nei Comuni di Brindisi, Mesagne e Ceglie San Marco (BR)

Elaborato: Planimetria particolare di esproprio

Numero elaborato: 08/20

IDENTIFICAZIONE ELABORATO			
Livello progettazione	Codice	Data	Scale
W389EX4_PlanimetriaEsproprio		18/12/2019	1:2000
			REV. 00

Società: ENIT S.R.L.  
Via Franca, 21/C  
37135 - Verona (VR)



COMUNE DI MESAGNE



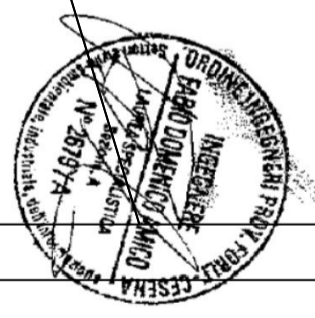
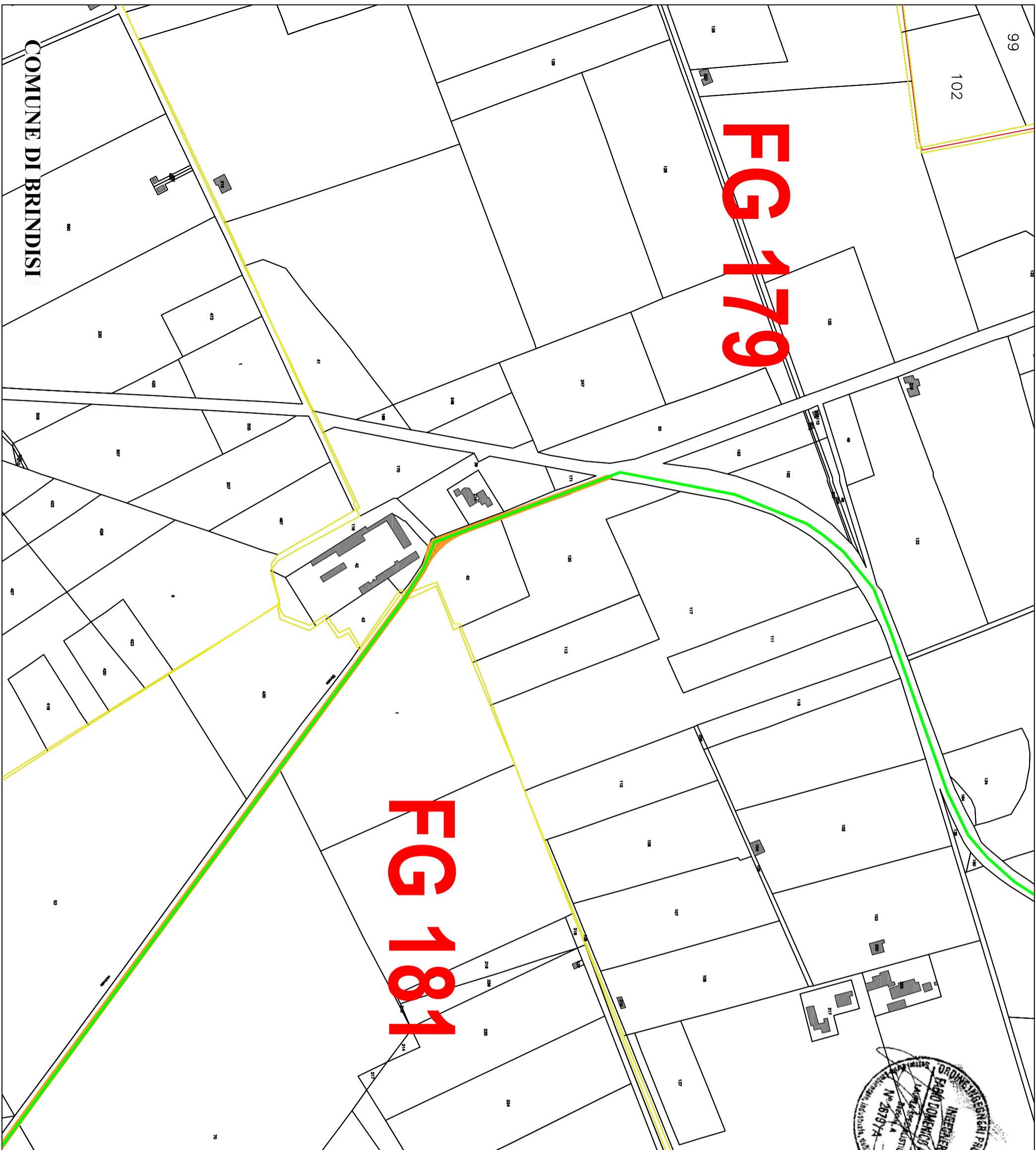

- TIPOLOGIA DI OCCUPAZIONE SUPERFICIE DA ESPROPRIARE
- OCCUPAZIONE DEFINITIVA
  - OPERA TEMPORANEA (SERVITÙ DEFINITIVA)
  - SERVITÙ CAVIDOTTO e PASSAGGIO
  - SERVITÙ AEREA
  - STAZIONE ELETTRICA TERNA



Impianto Eolico composto da n. 7 aerogeneratori, per una potenza complessiva di 42 MW nei Comuni di Brindisi, Mesagne e Ceglie San Marco (BR)



Elaborato: Planimetria particolare di esproprio 0920 Numero elaborato

IDENTIFICAZIONE ELABORATO			
Numero progettazione	Codice	Data	Scale
W389EX4	Planimetria/Esproprio	18/12/2019	1:4000
			REV. 00

Società: ENIT S.R.L.  
Via Franca, 21/C  
37135 - Verona (VR)



COMUNE DI BRINDISI



- TIPOLOGIA DI OCCUPAZIONE SUPERFICIE DA ESPROPRIARE
- OCCUPAZIONE DEFINITIVA
  - OPERA TEMPORANEA (SERVITÙ DEFINITIVA)
  - SERVITÙ CAVIDOTTO e PASSAGGIO
  - SERVITÙ AEREA
  - STAZIONE ELETTRICA TERNA

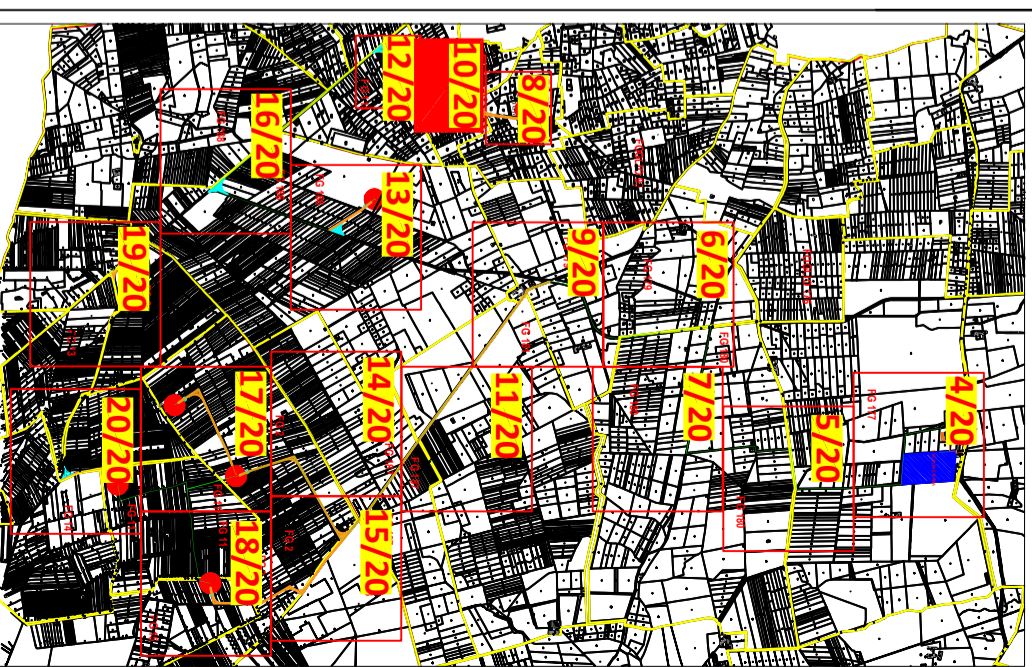

# FEG 111

# FEG 104

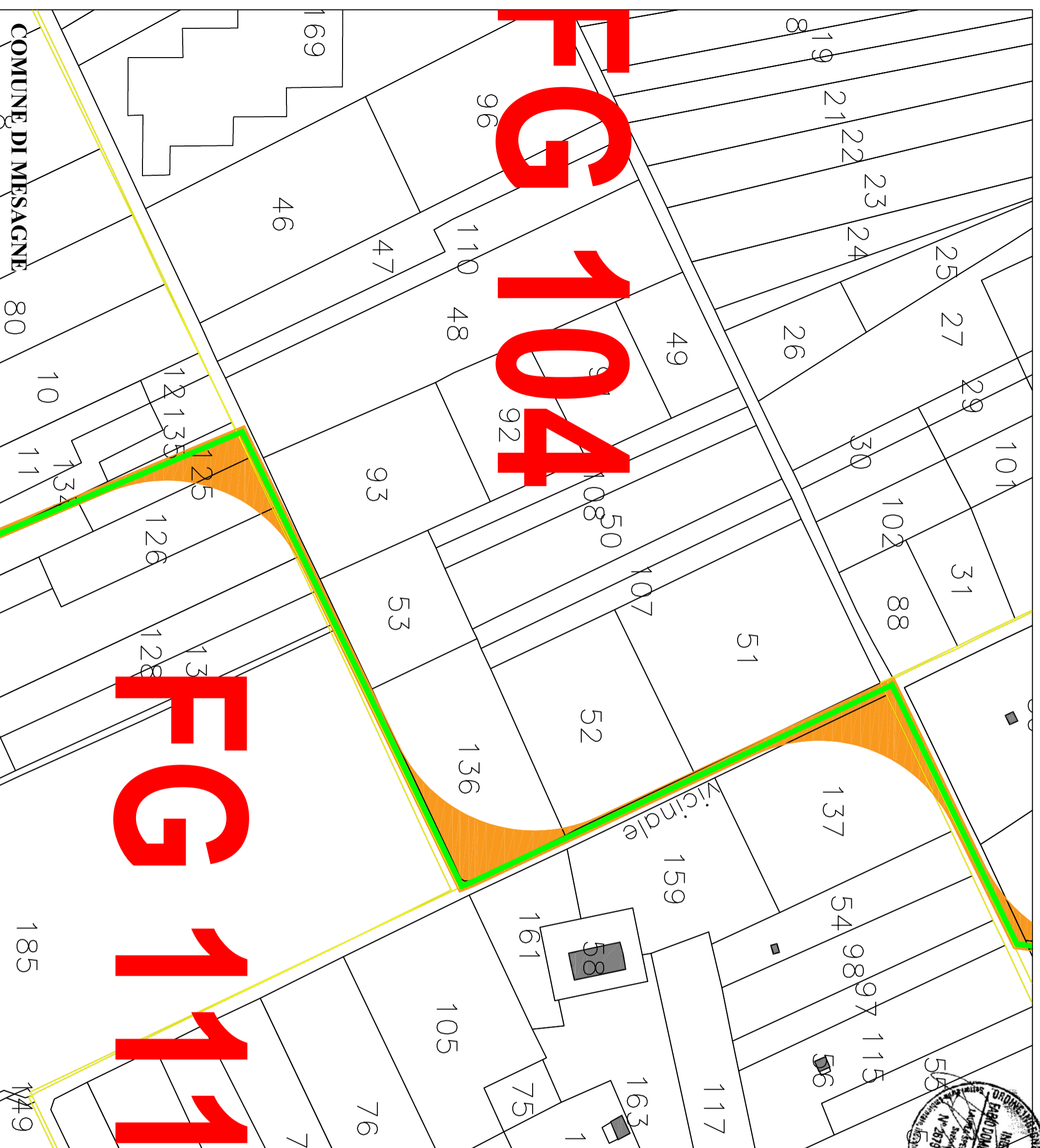

COMUNE DI MESAGNE

Elaborato: Planimetria particolare di esproprio 10/20 Numero elaborato

Impianto Eolico composto da n. 7 aerogeneratori, per una potenza complessiva di 42 MW nei Comuni di Brindisi, Mesagne e Celino San Marco (BR)



IDENTIFICAZIONE ELABORATO

Livello progettazione	Codice	Data	Scala	REV.
W389EX4	Planimetria/Esproprio	18/12/2019	1:2000	00

Società: ENIT S.R.L.  
Via Franca, 21/C  
37135 - Verona (VR)



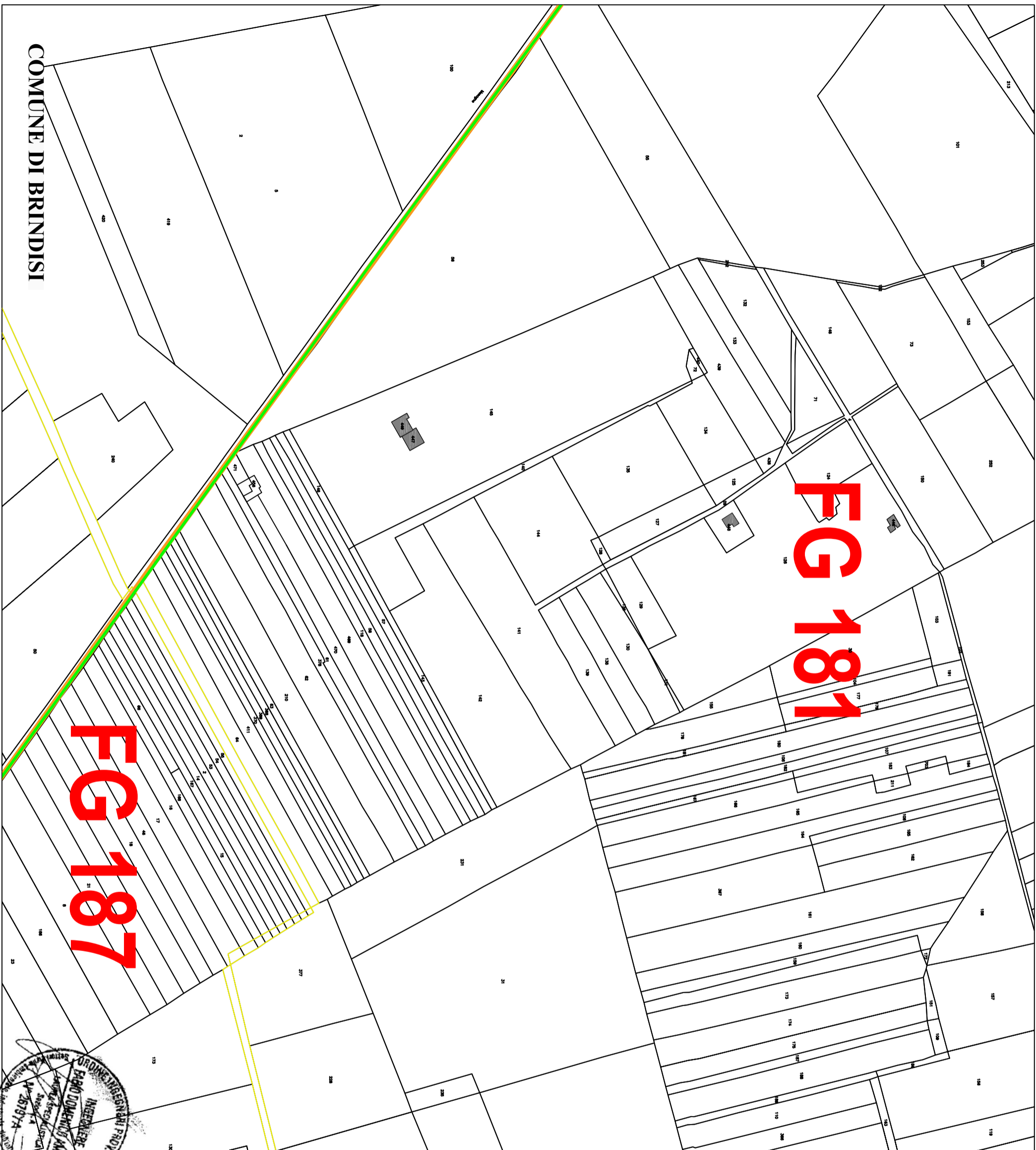

COMUNE DI BRINDISI

FG 181

FG 187

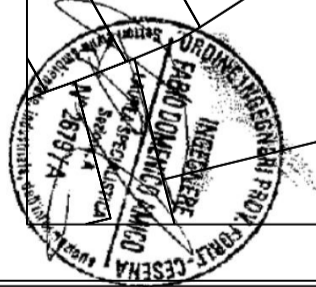

- TIPOLOGIA DI OCCUPAZIONE SUPERFICIE DA ESPROPRIARE
- OCCUPAZIONE DEFINITIVA
  - OPERA TEMPORANEA (SERVITÙ DEFINITIVA)
  - SERVITÙ CAVIDOTTO e PASSAGGIO
  - SERVITÙ AEREA
  - STAZIONE ELETTRICA TERNA

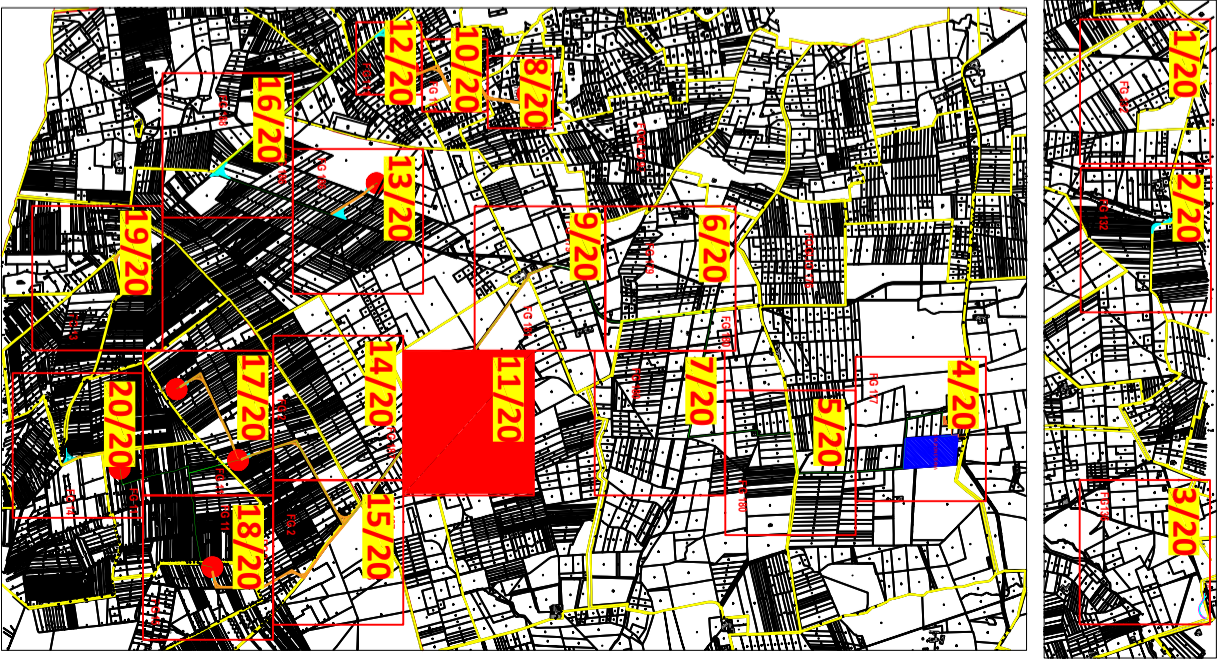

Impianto Eolico composto da n. 7 aerogeneratori, per una potenza complessiva di 42 MW nei Comuni di Brindisi, Mesagne e Ceglie San Marco (BR)

Elaborato: Planimetria particolare di esproprio 11/20 Numero elaborato

IDENTIFICAZIONE ELABORATO			
Numero progettazione	Codice	Data	Scale
W389EX4	Planimetria/Esproprio	18/12/2019	1:4000
			REV. 00

Società ENT S.R.L.  
Via Franca, 21/C  
37135 - Verona (VR)





- TIPOLOGIA DI OCCUPAZIONE SUPERFICIE DA ESPROPRIARE
- OCCUPAZIONE DEFINITIVA
  - OPERA TEMPORANEA (SERVITÙ DEFINITIVA)
  - SERVITÙ CAVIDOTTO e PASSAGGIO
  - SERVITÙ AEREA
  - STAZIONE ELETTRICA TERNA

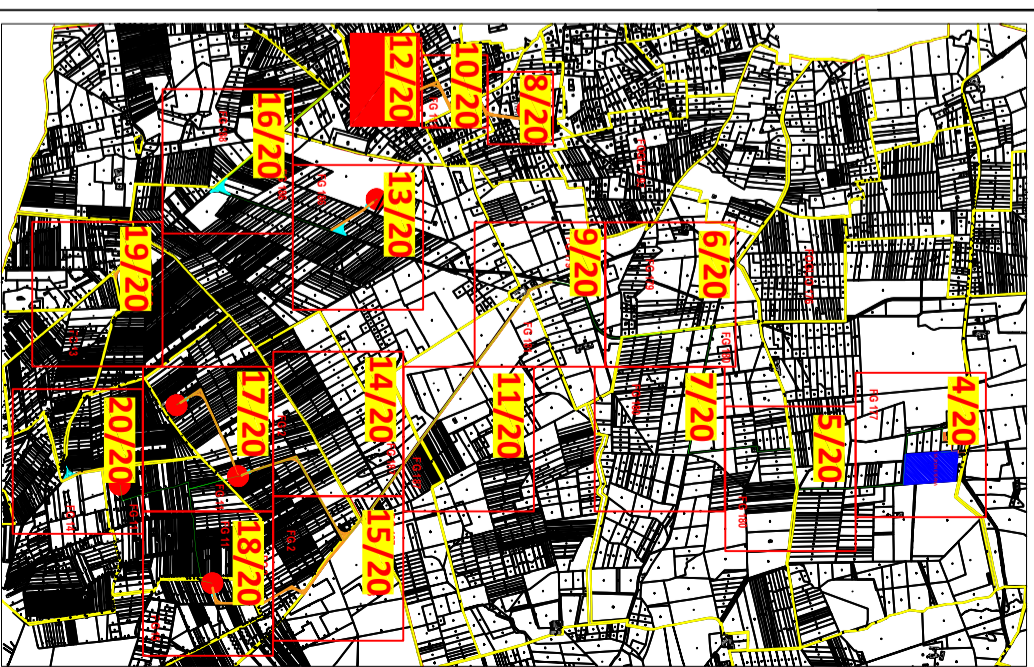

Impianto Eolico composto da n. 7 aerogeneratori, per una potenza complessiva di 42 MW nei Comuni di Brindisi, Mesagne e Ceglie San Marco (BR)

Elaborato: Planimetria particolare di esproprio 12/20 Numero elaborato 12/20

IDENTIFICAZIONE ELABORATO			
Livello progettazione	Codice	Data	Scale
W389EX4_PlanimetriaEsproprio		18/12/2019	1:2000
			REV. 00

Società: ENIT S.R.L.  
Via Franca, 21/C  
37135 - Verona (VR)

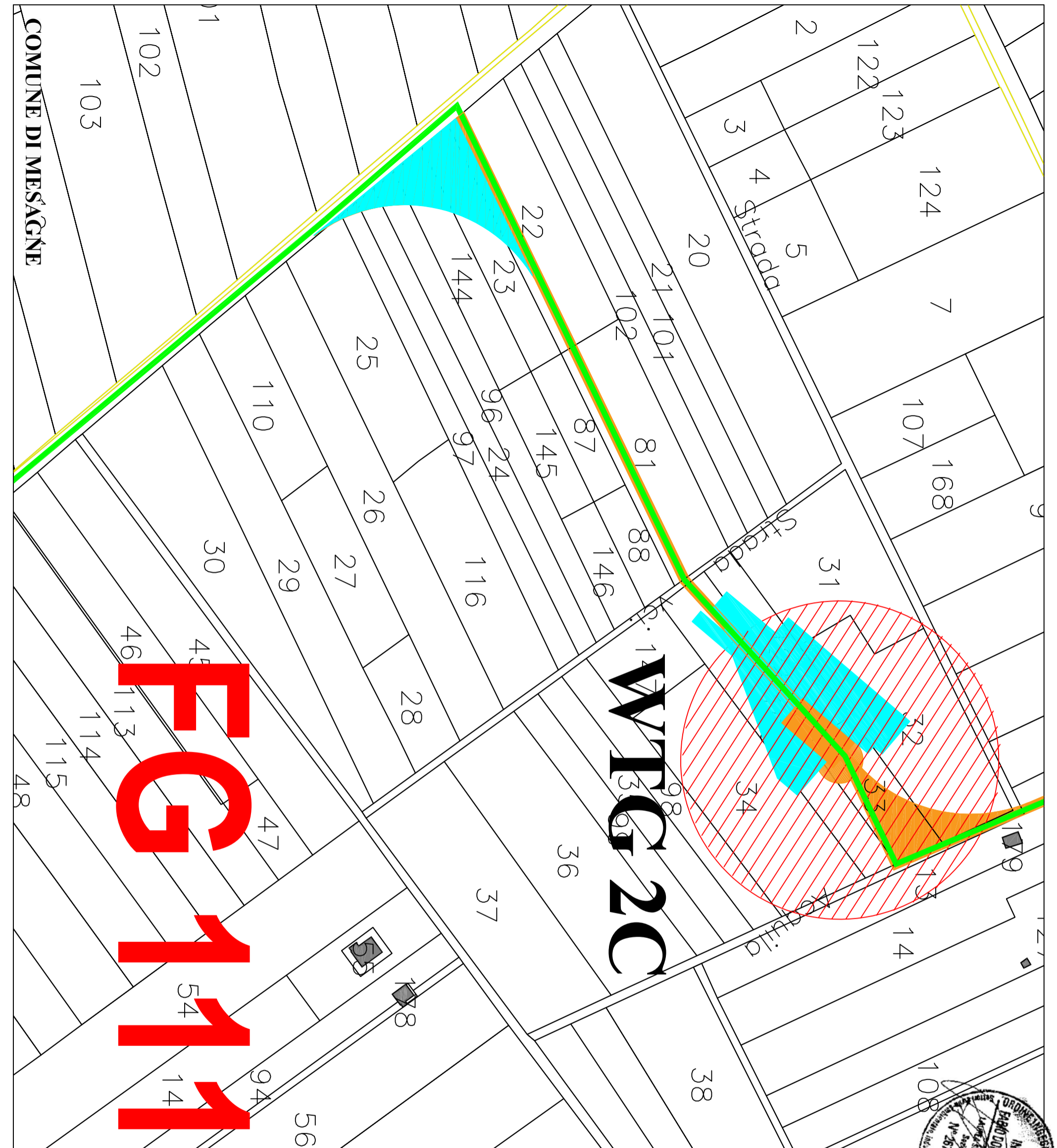

COMUNE DI MESAGNE



WTG 3C

FG 186

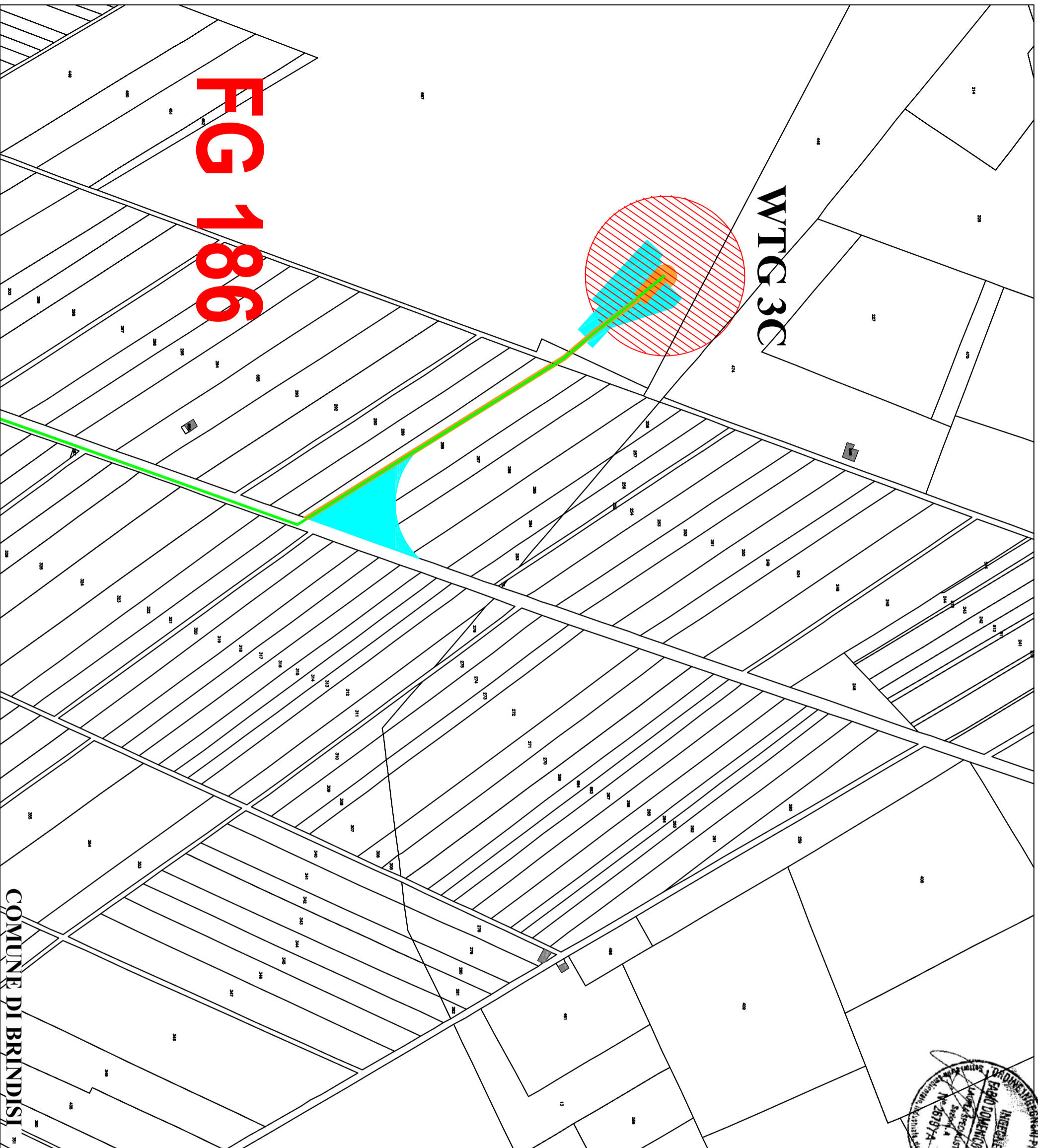

COMUNE DI BRINDISI

- TIPOLOGIA DI OCCUPAZIONE SUPERFICIE DA ESPROPRIARE
- OCCUPAZIONE DEFINITIVA
  - OPERA TEMPORANEA (SERVITÙ DEFINITIVA)
  - SERVITÙ CAVIDOTTO e PASSAGGIO
  - SERVITÙ AEREA
  - STAZIONE ELETTRICA TERNA

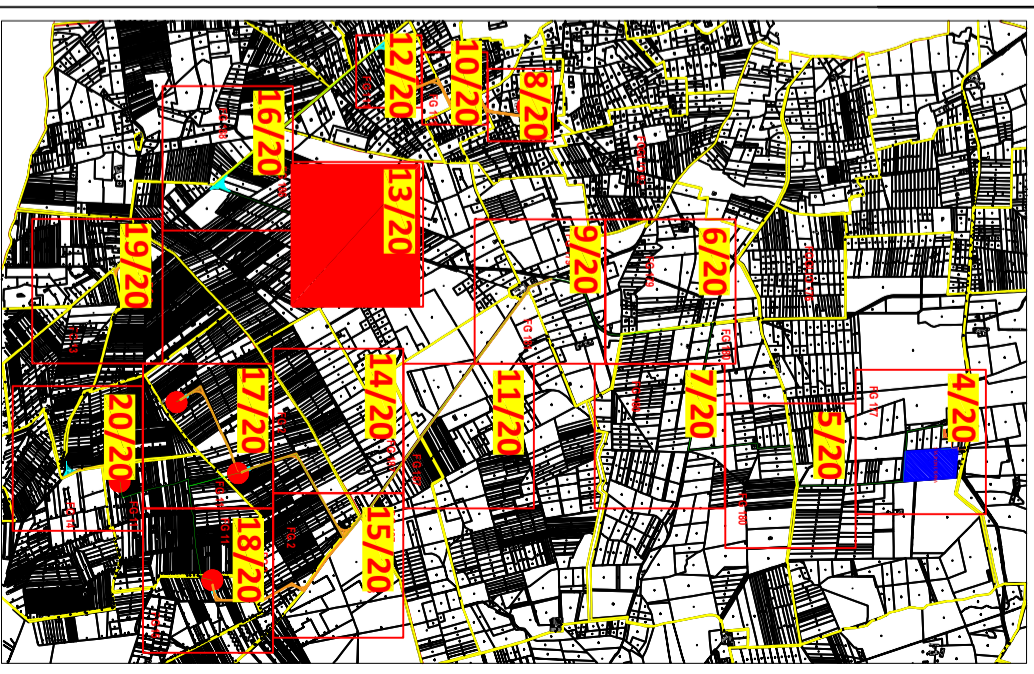

Impianto Eolico composto da n. 7 aerogeneratori, per una potenza complessiva di 42 MW nei Comuni di Brindisi, Mesagne e Cellino San Marco (BR)



Elaborato: Planimetria particolare di esproprio 13/20 Numero elaborato

IDENTIFICAZIONE ELABORATO			
Livello progettazione	Codice	Data	Scala REV.
W389EX4_PlanimetriaEsproprio		18/12/2019	1:4000 00

Società ENT S.R.L.  
Via Franca, 21/C  
37135 - Verona (VR)



# FG 187

# FG 2

COMUNE DI BRINDISI

COMUNE DI CELLINO SAN MARCO

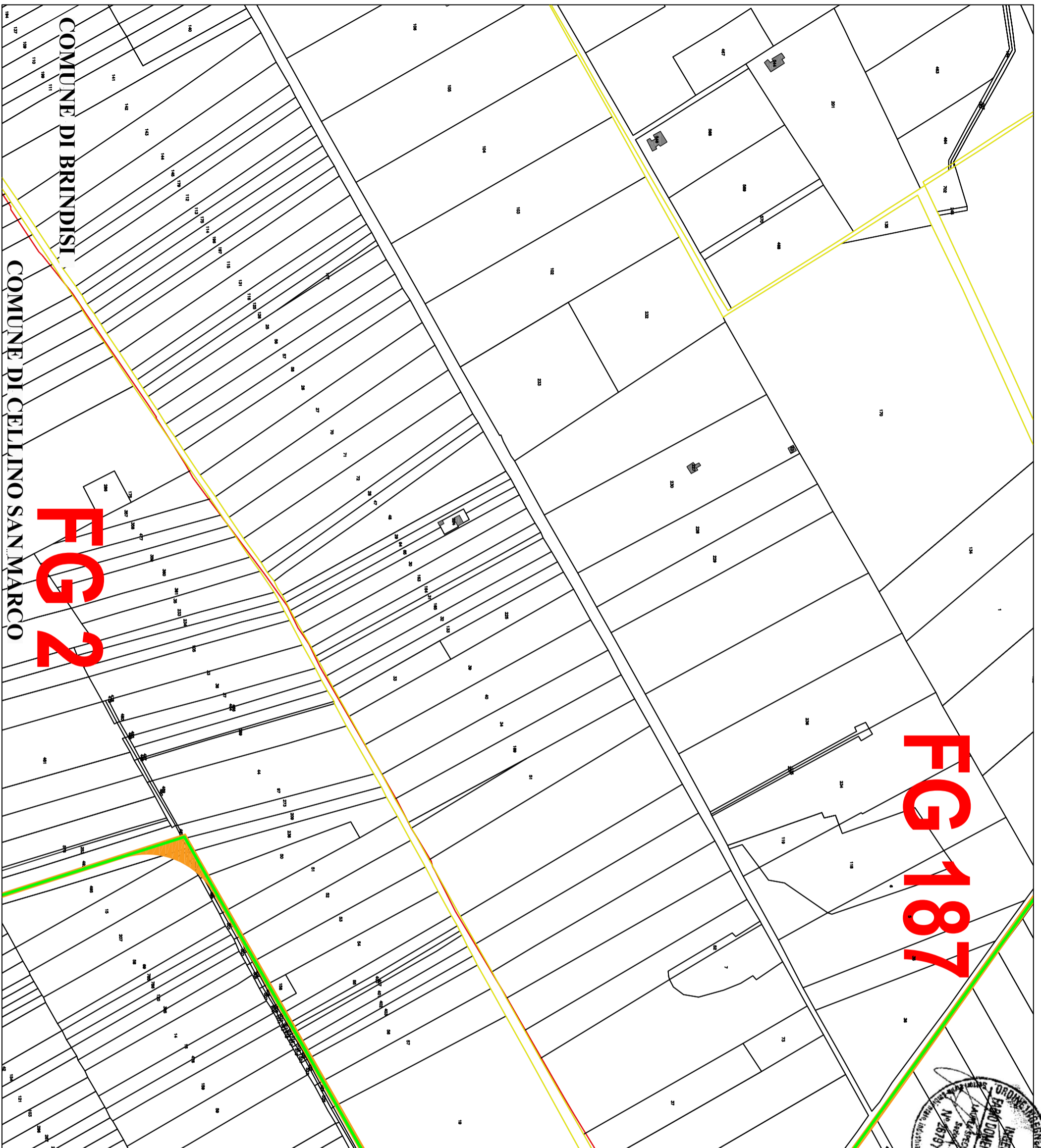

- TIPOLOGIA DI OCCUPAZIONE SUPERFICIE DA ESPROPRIARE
- OCCUPAZIONE DEFINITIVA
  - OPERA TEMPORANEA (SERVITÙ DEFINITIVA)
  - SERVITÙ CAVIDOTTO e PASSAGGIO
  - SERVITÙ AEREA
  - STAZIONE ELETTRICA TERNA

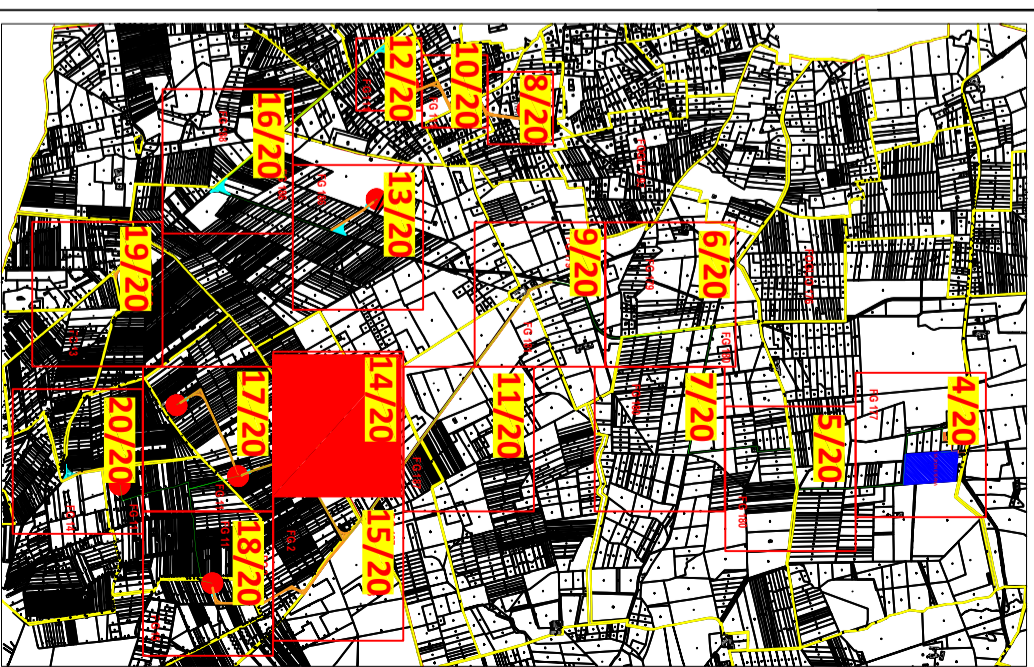

Impianto Eolico composto da n. 7 aerogeneratori, per una potenza complessiva di 42 MW nei Comuni di Brindisi, Mesagne e Cellino San Marco (BR)



Elaborato: Planimetria particolare di esproprio 14/20 Numero elaborato

IDENTIFICAZIONE ELABORATO			
Codice	Data	Scala	REV.
W389EX4_PlanimetriaEsproprio	18/12/2019	1:4000	00

Società: ENIT S.R.L.  
Via Franca, 21/C  
37135 - Verona (VR)



COMUNE DI BRINDISI

COMUNE DI CELLINO SAN MARCO

# FG 187

# FG 3

# FG 2

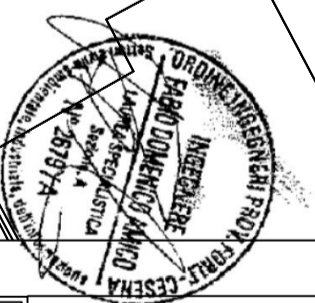
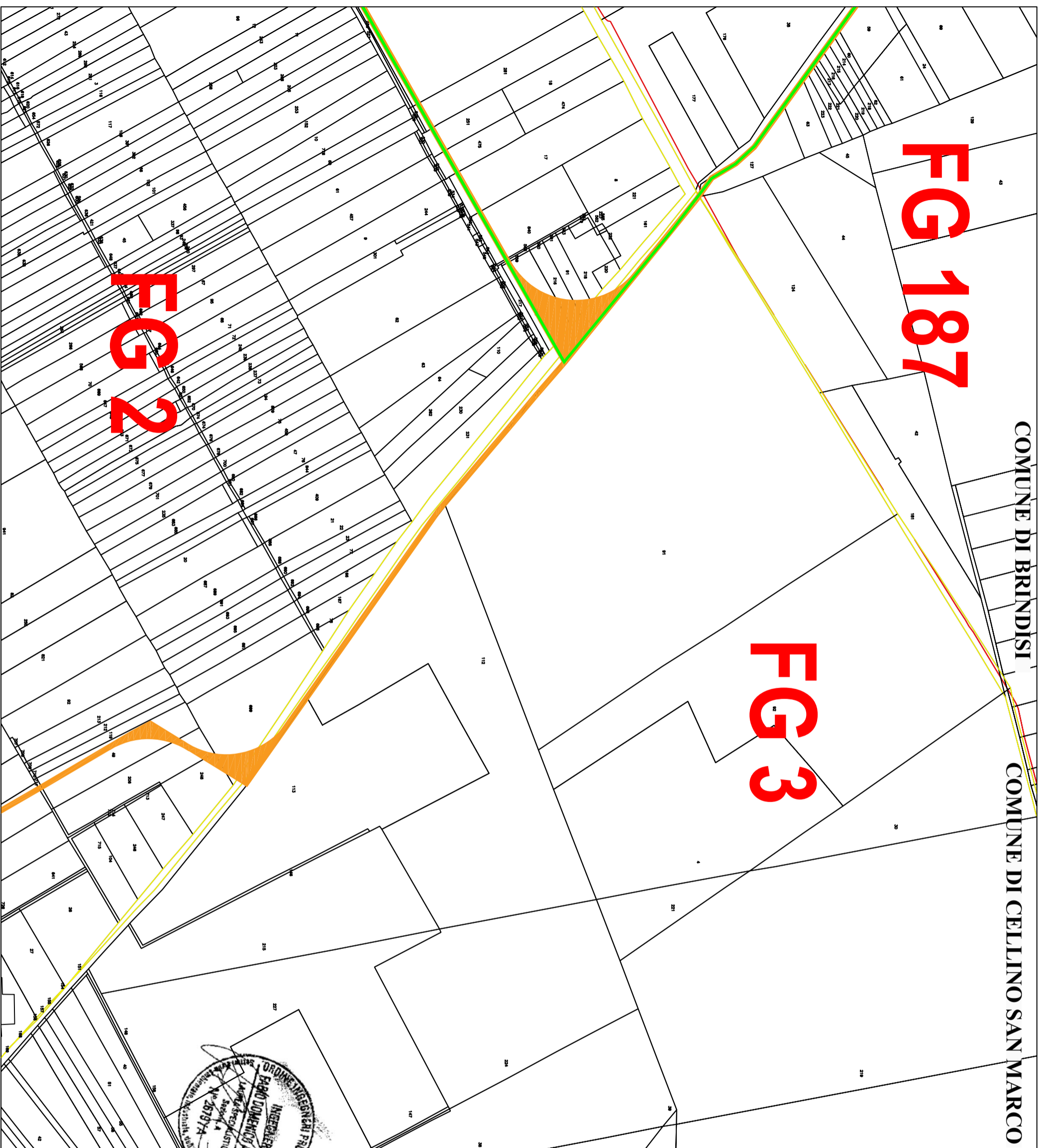

TIPOLOGIA DI OCCUPAZIONE SUPERFICIE DA ESPROPRIARE

- OCCUPAZIONE DEFINITIVA
- OPERA TEMPORANEA (SERVITÙ DEFINITIVA)
- SERVITÙ CAVIDOTTO e PASSAGGIO
- SERVITÙ AEREA
- STAZIONE ELETTRICA TERNA

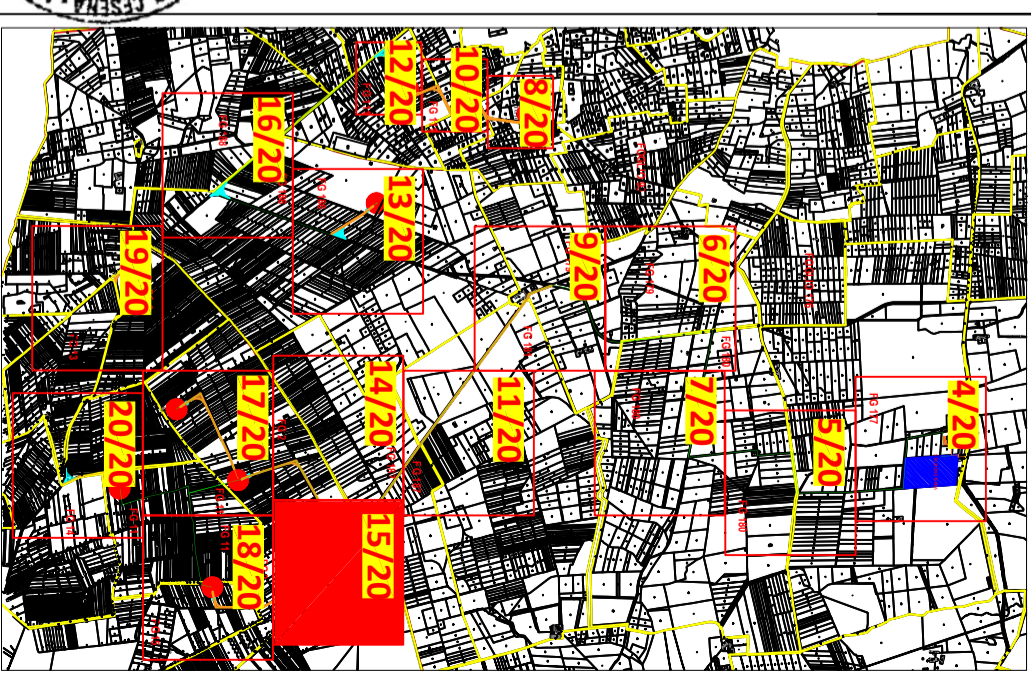

Impianto Fotico composto da n. 7 aerogeneratori, per una potenza complessiva di 42 MW nei Comuni di Brindisi, Mesagne e Cellino San Marco (BR)



Elaborato: Planimetria particolare di esproprio 15/20 Numero elaborato

IDENTIFICAZIONE ELABORATO			
Livello progettazione	Codice	Data	Scala REV.
W389EX4_PlanimetriaEsproprio		18/12/2019	1:4000 00

Società ENT S.R.L.  
Via Franca, 21/C  
37135 - Verona (VR)



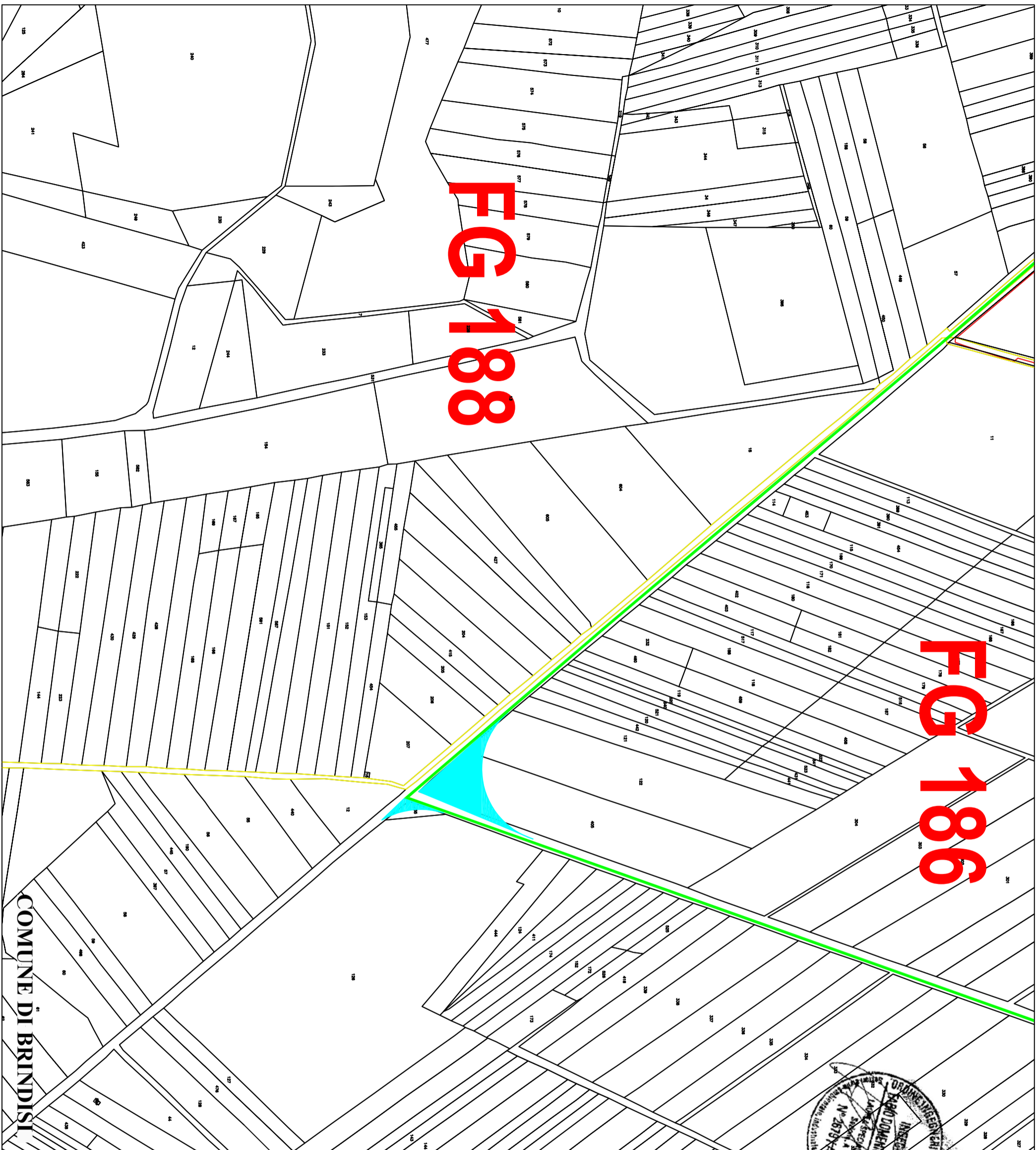

- TIPOLOGIA DI OCCUPAZIONE SUPERFICIE DA ESPROPRIARE
- OCCUPAZIONE DEFINITIVA
  - OPERA TEMPORANEA (SERVITÙ DEFINITIVA)
  - SERVITÙ CAVIDOTTO e PASSAGGIO
  - SERVITÙ AEREA
  - STAZIONE ELETTRICA TERNA



COMUNE DI BRINDISI

Impianto Eolico composto da n. 7 aerogeneratori, per una potenza complessiva di 42 MW nei Comuni di Brindisi, Mesagne e Ceglie San Marco (BR)



Elaborato: Planimetria particolare di esproprio  
 Numero elaborato: 16/20

IDENTIFICAZIONE ELABORATO			
Livello progettazione	Codice	Data	Scale REV.
W389EX4_PlanimetriaEsproprio		18/12/2019	1:4000 00

Società ENT S.R.L.  
 Via Franca, 21/C  
 37135 - Verona (VR)





# FG 2

# WTG ID

# FG 11

# WTG 2D

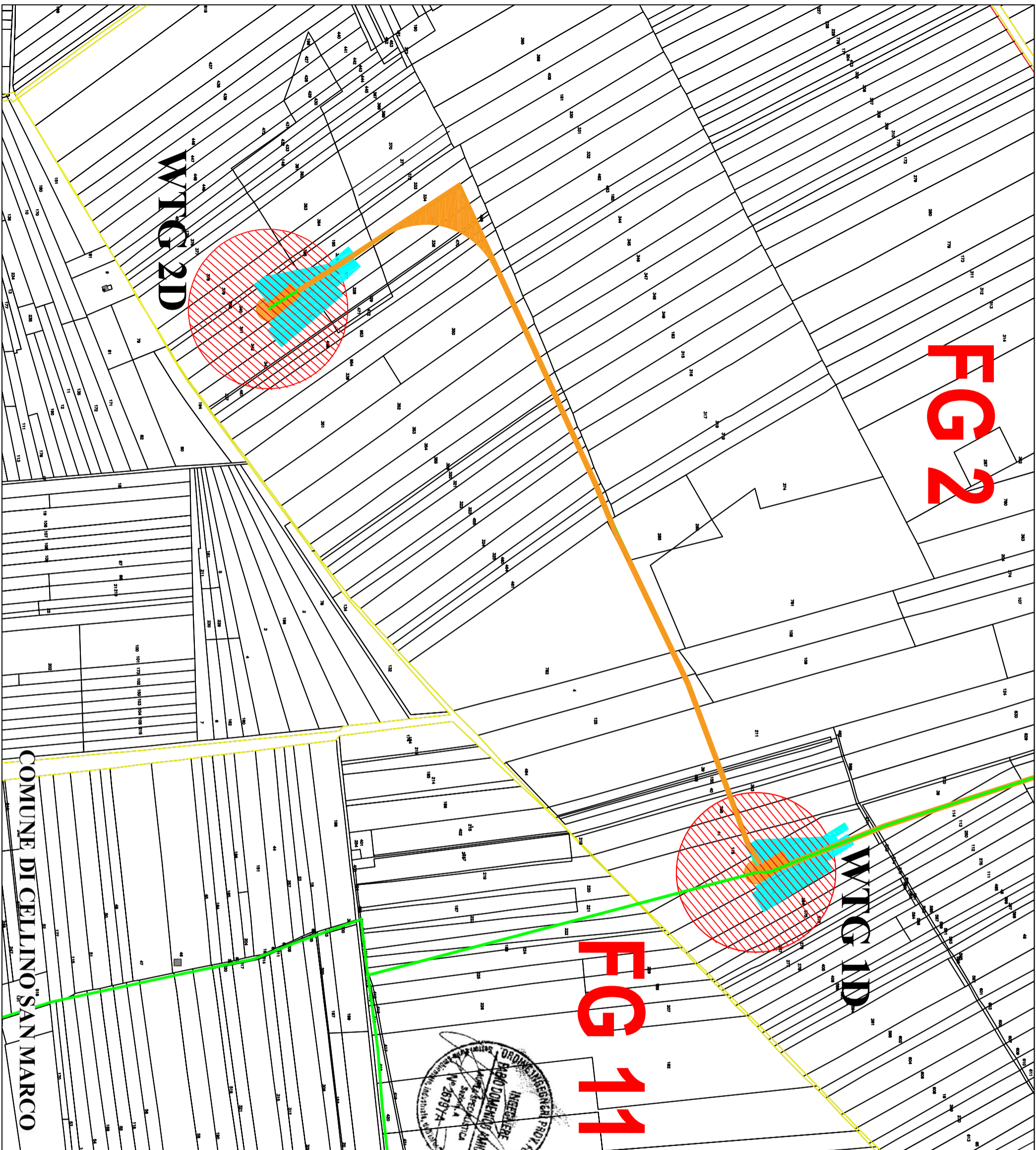

TIPOLOGIA DI OCCUPAZIONE SUPERFICIE DA ESPROPRIARE

- OCCUPAZIONE DEFINITIVA
- OPERA TEMPORANEA (SERVITÙ DEFINITIVA)
- SERVITÙ CAVIDOTTO e PASSAGGIO
- SERVITÙ AEREA
- STAZIONE ELETTRICA TERNA

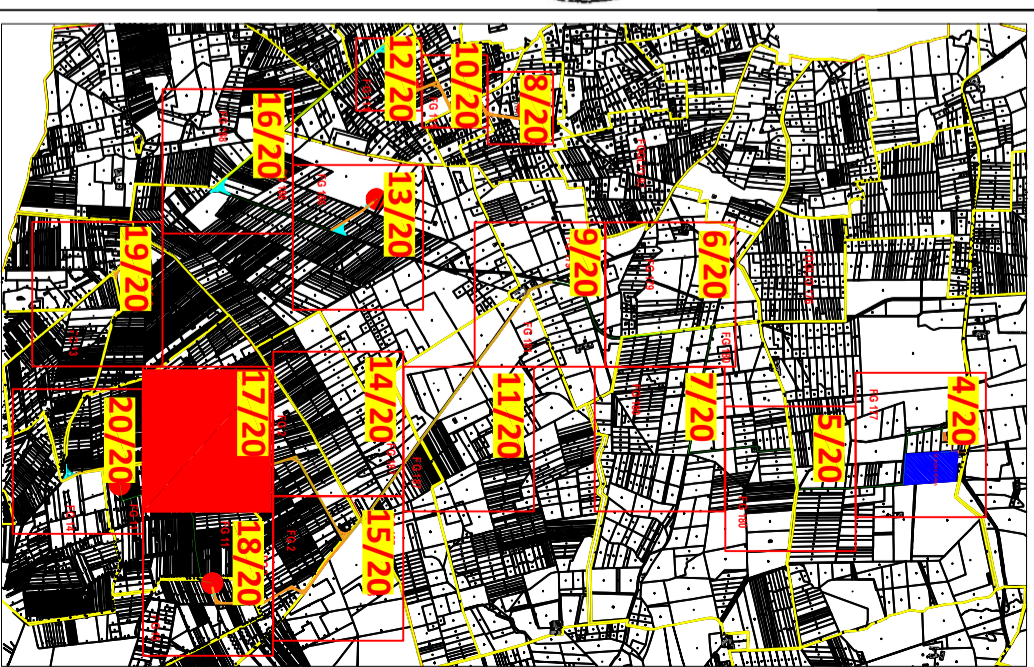

Impianto Eolico composto da n. 7 aerogeneratori, per una potenza complessiva di 42 MW nei Comuni di Brindisi, Mesagne e Cellino San Marco (BR)



Elaborato: Planimetria particolare di esproprio 17/20 Numero elaborato

IDENTIFICAZIONE ELABORATO			
Codice	Data	Scala	REV.
W389EX4_PlanimetriaEsproprio	18/12/2019	1:4000	00

Società ENT S.R.L.  
Via Franca, 21/C  
37135 - Verona (VR)



COMUNE DI CELLINO SAN MARCO

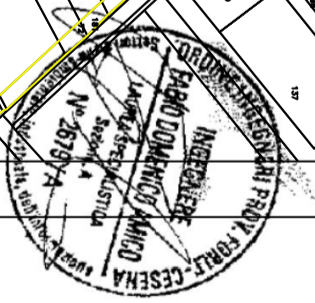
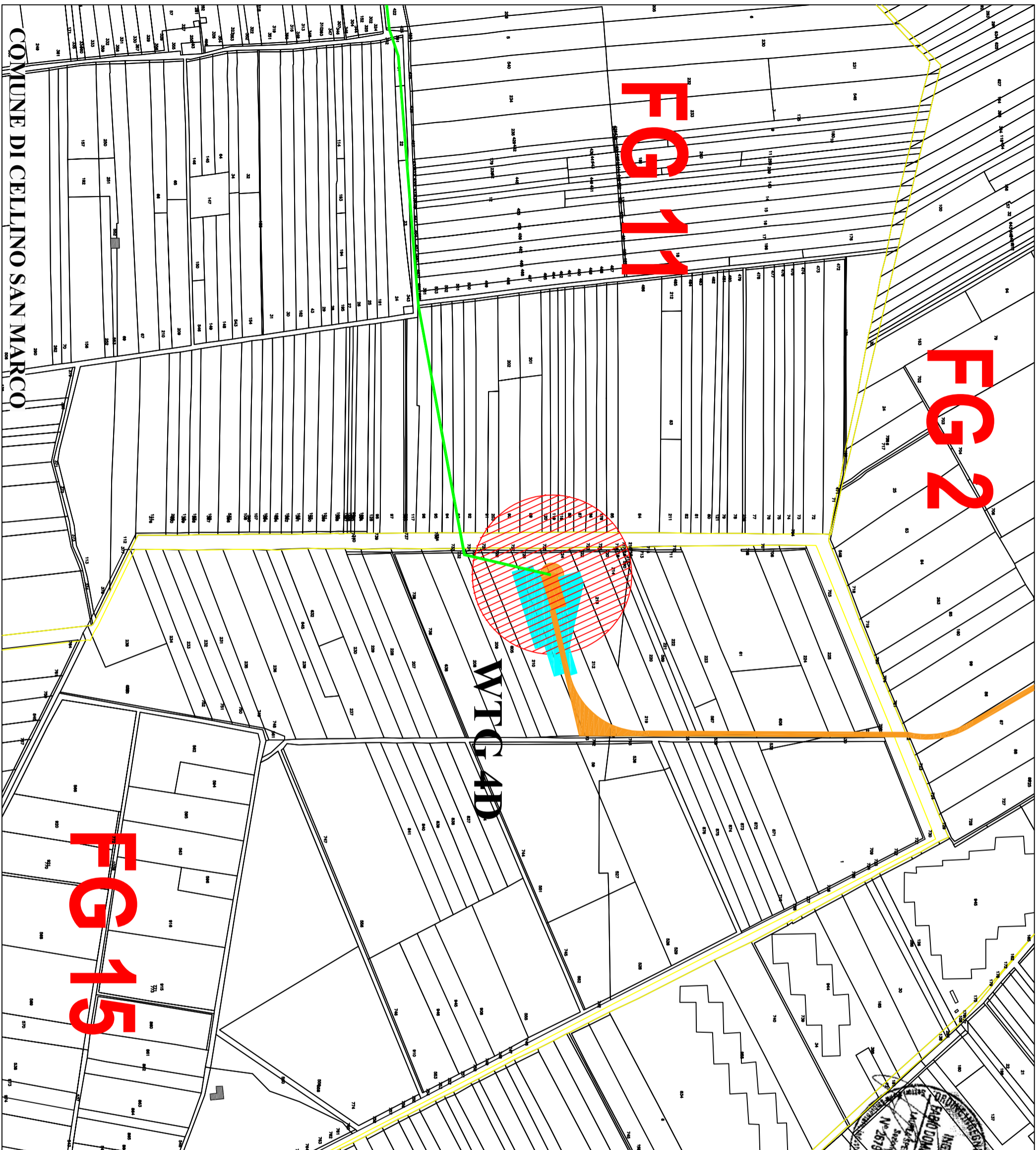

- TIPOLOGIA DI OCCUPAZIONE SUPERFICIE DA ESPROPRIARE
- OCCUPAZIONE DEFINITIVA
  - OPERA TEMPORANEA (SERVITÙ DEFINITIVA)
  - SERVITÙ CAVIDOTTO e PASSAGGIO
  - SERVITÙ AEREA
  - STAZIONE ELETTRICA TERNA

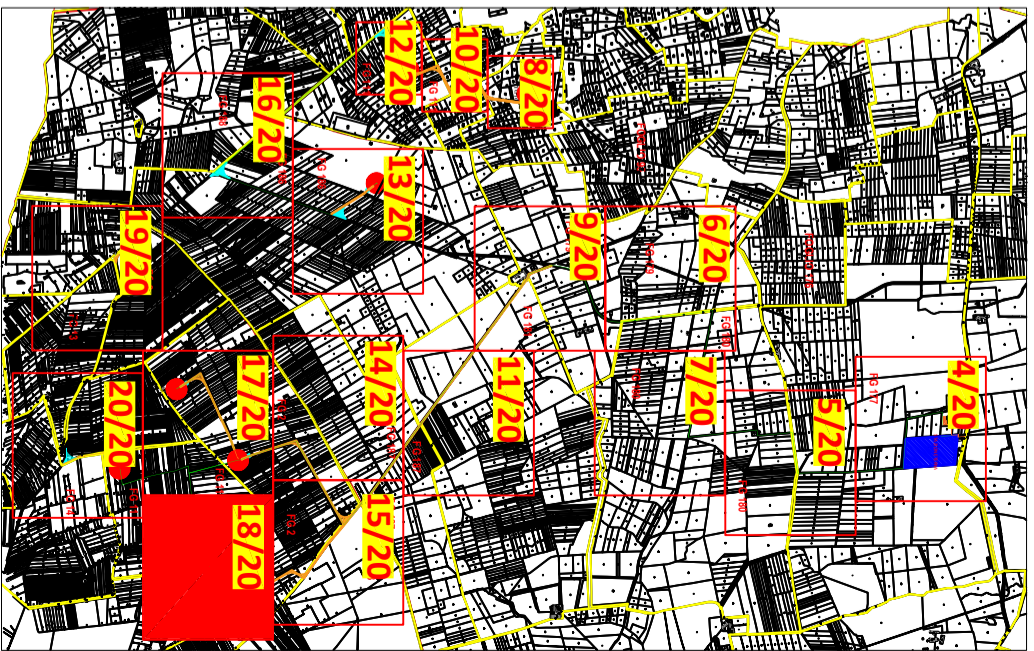

Impianto Eolico composto da n. 7 aerogeneratori, per una potenza complessiva di 42 MW nei Comuni di Brindisi, Mesagne e Cellino San Marco (BR)



Elaborato: Planimetria particolare di esproprio

Numero elaborato 18/20

IDENTIFICAZIONE ELABORATO			
Livello progettazione	Codice	Data	Scala REV.
W389EX4_PlanimetriaEsproprio		18/12/2019	1:4000 00

Società ENT S.R.L.  
Via Franca, 21/C  
37135 - Verona (VR)



COMUNE DI CELLINO SAN MARCO

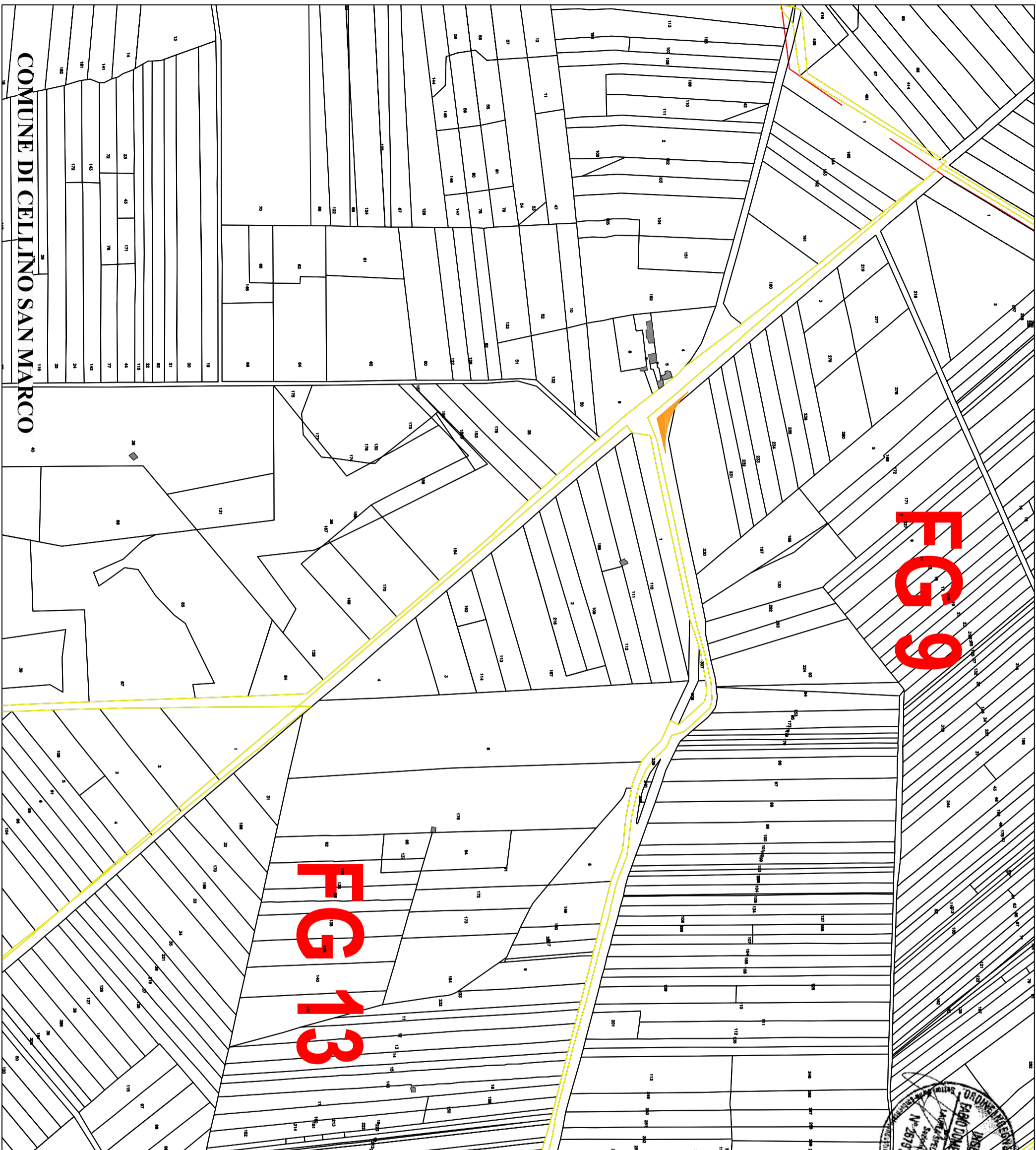

**FG 9**

**FG 13**



- TIPOLOGIA DI OCCUPAZIONE SUPERFICIE DA ESPROPRIARE
- OCCUPAZIONE DEFINITIVA
  - OPERA TEMPORANEA (SERVITÙ DEFINITIVA)
  - SERVITÙ CAVIDOTTO e PASSAGGIO
  - SERVITÙ AEREA
  - STAZIONE ELETTRICA TERNA

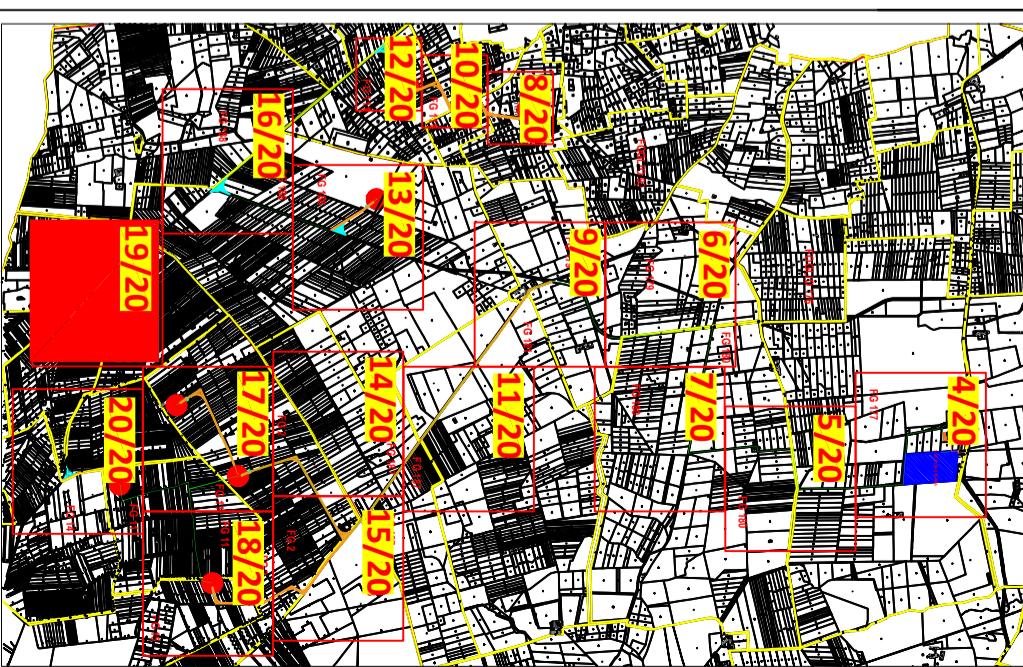

Impianto Eolico composto da n. 7 aerogeneratori, per una potenza complessiva di 42 MW nei Comuni di Brindisi, Mesagne e Cellino San Marco (BR)



Elaborato: Planimetria particolare di esproprio 1920 Numero elaborato

IDENTIFICAZIONE ELABORATO			
Numero progettazione	Codice	Data	Scala
W389EX4	Planimetria/Esproprio	18/12/2019	1:4000
			REV. 00

Società ENT S.R.L.  
Via Franca, 21/C  
37135 - Verona (VR)



COMUNE DI CELLINO SAN MARCO

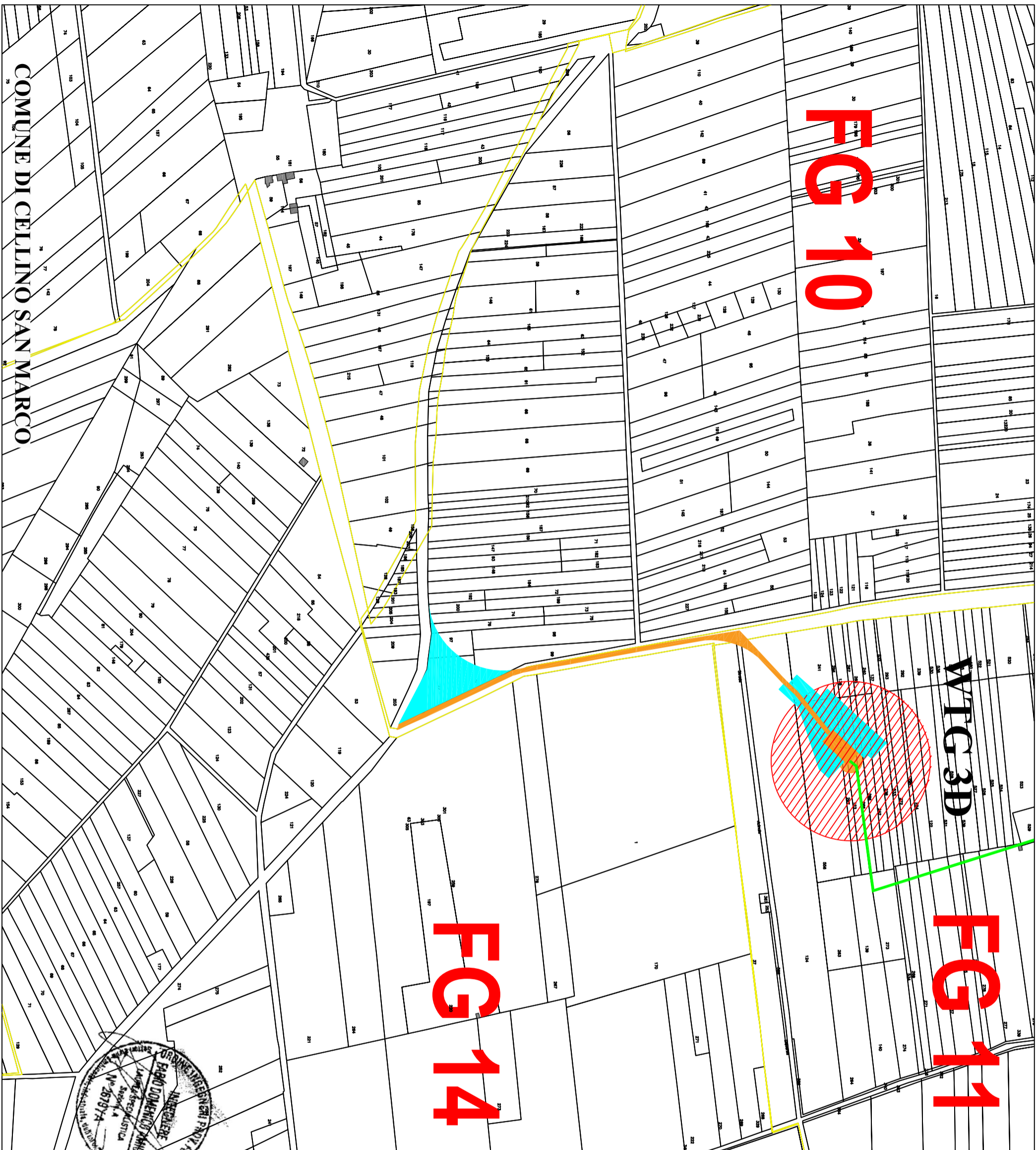

**FG 10**

**WTG3D**

**FG 11**

**FG 14**

**COMUNE DI CELLINO SAN MARCO**



- TIPOLOGIA DI OCCUPAZIONE SUPERFICIE DA ESPROPRIARE
- OCCUPAZIONE DEFINITIVA
  - OPERA TEMPORANEA (SERVITÙ DEFINITIVA)
  - SERVITÙ CAVIDOTTO e PASSAGGIO
  - SERVITÙ AEREA
  - STAZIONE ELETTRICA TERNA

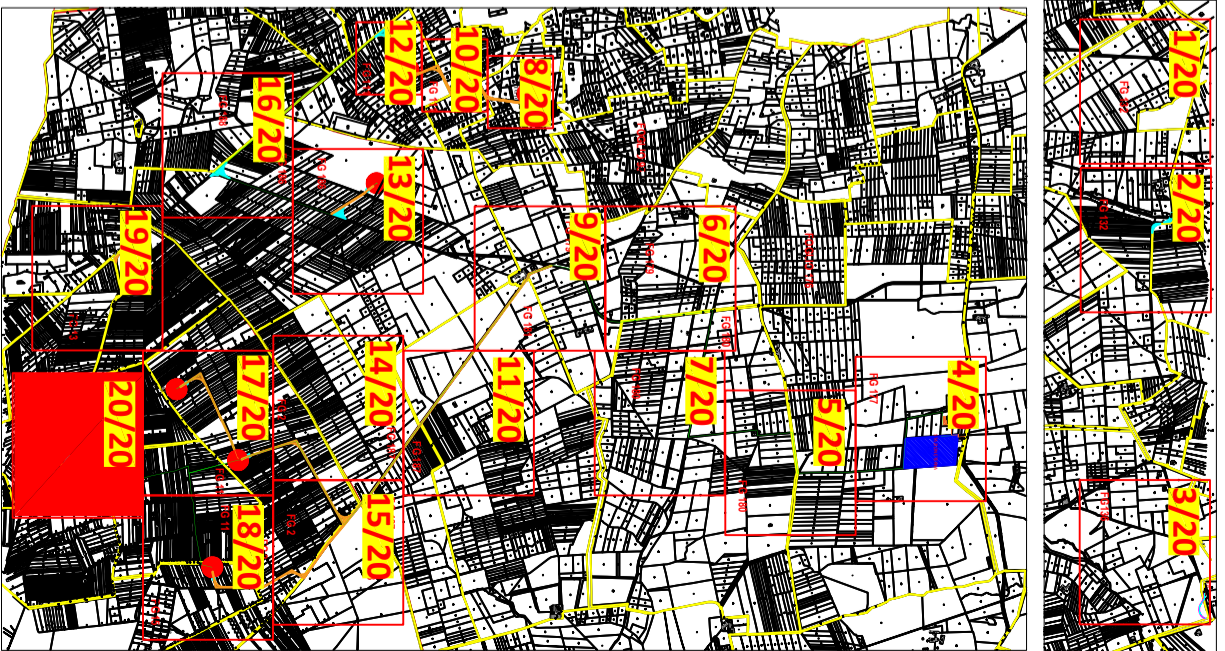

Impianto Eolico composto da n. 7 aerogeneratori, per una potenza complessiva di 42 MW nei Comuni di Brindisi, Mesagne e Cellino San Marco (BR)

Elaborato: Planimetria particolare di esproprio  
 20/20 Numero elaborato

IDENTIFICAZIONE ELABORATO			
Livello progettazione	Codice	Data	Scale REV.
W389EX4_PlanimetriaEsproprio		18/12/2019	1:4000 00

Società ENT S.R.L.  
 Via Franca, 21/C  
 37135 - Verona (VR)

