

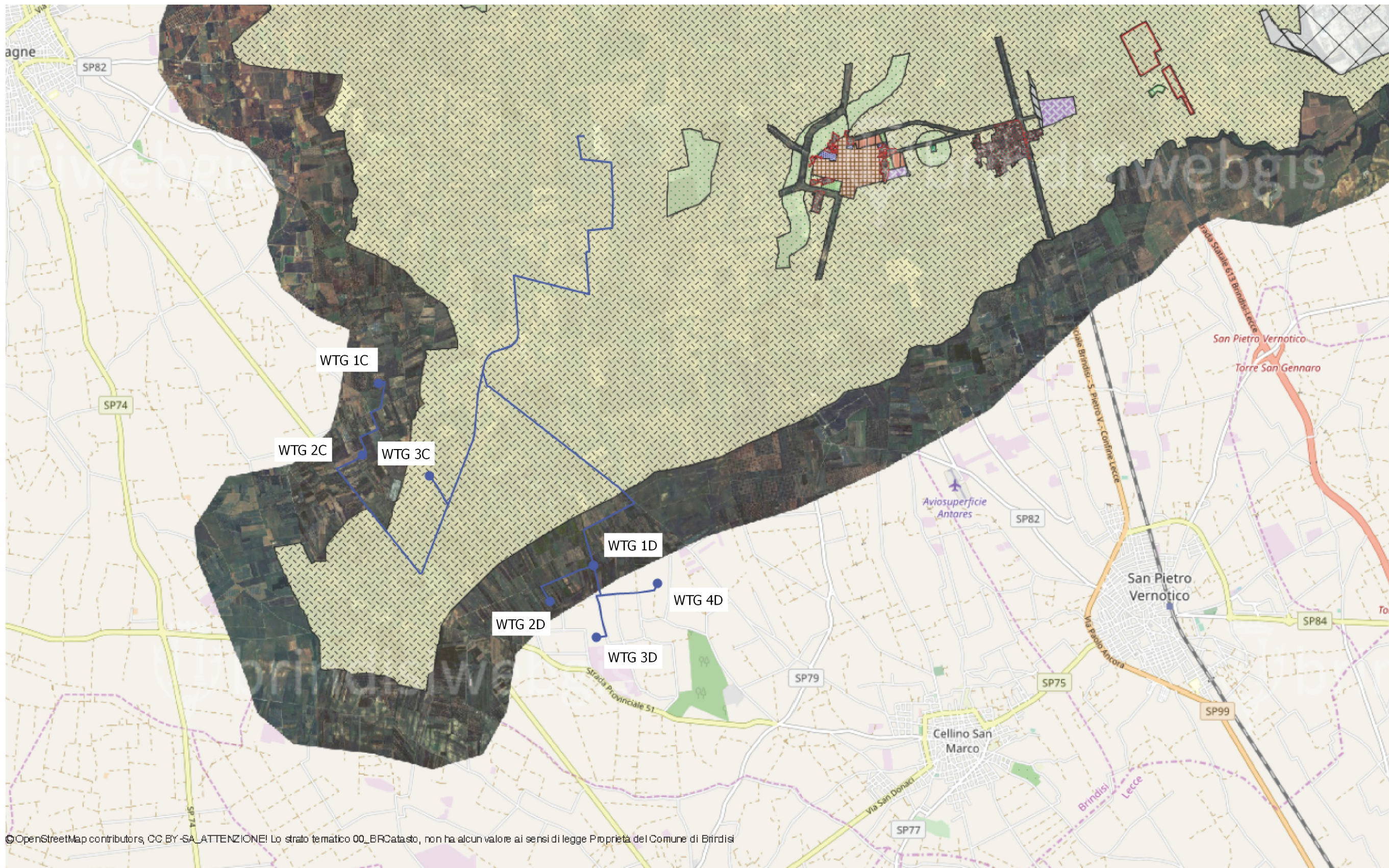

COMUNI di BRINDISI, MESAGNE E CELLINO SAN MARCO

<p>PropONENTE</p>	<p>EN. IT SRL Verona (VR), Via Francia 21/C, 37135 C.F. /IVA 04642500237 Telefono 0972 237126 - E-mail: amministrazione@enitgroup.eu</p>				
<p>PROGETTAZIONE</p>	<p>Ing. Fabio Domenico Amico Via Milazzo, 17 - 40121 Bologna E-Mail: f.amico@readvisor.eu</p>  	<p>Studio Ambientali e Paesaggistico</p>	<p>ATECH srl Via della Resistenza, 48 - 70125 Bari E-Mail: atechsrl@libero.it</p>  		
<p>Studio Incidenza Ambientale Flora fauna ed ecosistema</p>	<p>ATECH srl Via della Resistenza, 48 - 70125 Bari E-Mail: atechsrl@libero.it</p>  	<p>Studio Acustico</p>	<p>ATECH srl Via della Resistenza, 48 - 70125 Bari E-Mail: atechsrl@libero.it</p>  		
<p>Studio Archeologico</p>	<p>dott.ssa Adele BARBIERI Via Piave, 21 - 73059 UGENTO E-Mail: info@arceostudio.com</p> <p>dott.ssa Adele BARBIERI Archeologa Specializzata Iscrizione ANIBACT n. 636</p> 	<p>Studio idraulico</p>	<p>ATECH srl Via della Resistenza, 48 - 70125 Bari E-Mail: atechsrl@libero.it</p>  		
<p>Studio Geologico</p>	<p>dott. geol. Michele VALERIO Residence "Palium" - C.da Auricarro 70027 Palo del Colle (BA) E-Mail: va.michele@libero.it</p> 				
<p>Opera</p>	<p>Impianto Eolico composto da n.7 aerogeneratori per una potenza complessiva di 42 MW nei Comuni di Brindisi, Mesagne e Cellino San Marco (BR)</p>				
<p>Oggetto</p>	<p>Folder: Nome Elaborato: W389EX4_ StudiInserimentoUrbanistico Descrizione Elaborato: Inserimento Urbanistico - PRG Comune di Brindisi</p>				
<p>00</p>	<p>Dicembre 2019</p>	<p>Emissione per progetto definitivo</p>	<p>B.B.</p>	<p>O.T.</p>	<p>O.T.</p>
<p>Rev.</p>	<p>Data</p>	<p>Oggetto della revisione</p>	<p>Elaborazione</p>	<p>Verifica</p>	<p>Approvazione</p>
<p>Scala:</p>					
<p>Formato:</p>	<p>Codice Pratica</p>	<p>W389EX4</p>			



© OpenStreetMap contributors, CC BY-SA. ATTENZIONE! Lo strato tematico 00_BRCatasto, non ha alcun valore ai sensi di legge Proprietà del Comune di Brindisi

TIPIZZAZIONE DI PRG

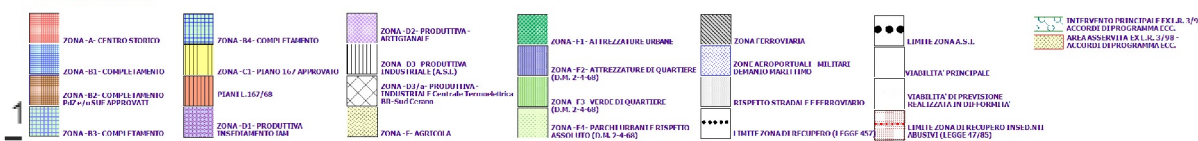

Comune di Brindisi
 analisi spaziali geolocalizzate per la tutela del territorio
 portale informativo - stralcio cartografico
 brindisiwebgis

PROGETTO PER LA REALIZZAZIONE DI UN PARCO EOLICO
 COSTITUITO DA 7 TURBINE AVENTI UNA POTENZA COMPLESSIVA DI 42 MW E RELATIVE OPERE DI CONNESSIONE ALLA RTN DA
 REALIZZARSI NEI COMUNI DI BRINDISI, MESAGNE E CELLINO SAN MARCO

STUDIO INSERIMENTO URBANISTICO
Allegati Grafici
P.R.G. COMUNE DI BRINDISI

ALL.1