

REGIONE CAMPANIA  
COMUNE di LACEDONIA  
Provincia di Avellino

PROGETTO GENERALE  
DI UN PARCO EOLICO

TAVOLA  
N° 12

PLANIMETRIE CON INQUADRAMENTO VINCOLISTICO  
- VARIANTE NON SOSTANZIALE -

DATA: Ottobre 2019

COMMITTENTE:

Ecoenergia Lacedonia Srl

Via del Rione Sirignano n° 7 NAPOLI



PROGETTISTA:

*Dott. Ing. Saverio Vitagliano*

# IMPIANTO ECOENERGIA LACEDONIA S.R.L.

**Confini amministrativi**

- Limiti Provinciali
- Limiti Comunali

**Sistema Stradale**

- Caselli Autostradali
- Svincoli Liori - Grottaminarda
- Rete di Progetto - Principale
- Rete di Progetto - Secondaria
- Rete Esistente - Principali di tipo autostradale (A-RA)
- Rete Esistente - Principali (SS-SR)
- Rete Esistente - Secondarie (SP)

**Sistema Ferroviario**

- Rete Ferroviaria di Progetto e Potenziamento
- Rete Ferroviaria Esistente
- Percorso di mobilità dolce di interesse storico, architettonico e paesaggistico

**Sistema Insediativo**

- Località Abitate (dato ISTAT 2011)
- Ambiente urbanizzato e sup. artificiali (CUAS 2009 mod.)

**Trasformabilità**

**1 Aree non trasformabili**

- 1.1 Aree a rischio/pericolosità frana Molto Elevato/a - Elevato/a (vedi elab.: P.07.1 dati Aut. Bac.) \*
- 1.2 Aree a rischio/pericolosità idraulica Molto Elevato/a - Elevato/a (vedi elab.: P.07.1 dati Aut. Bac.)\*\*
- 1.3 Aree di rispetto Pozzi e Sorgenti ad uso potabile (vedi elab.: P.07.1 - D.Lgs. 152/2006)
- 1.4 Vincoli archeologici (vedi elab.: P.07.2 - D.Lgs. 42/2004 - L. 1089/09)
- 1.5 Parchi Regionali - Zona A (vedi elab.: P.07.2 - L.R. 33/93)
- 1.6 Piano Territoriale Paesistico (Territorio Cervialto) (vedi elab.: P.07.2 - D.lgs. 42/2004 - L. 431/85)

**2 Aree a trasformabilità condizionata da nulla osta**

- 2.1 Aree a rischio/pericolosità frana Medio - Moderato (vedi elab.: P.07.1 dati Aut. Bac.)\*\*\*
- 2.2 Aree a rischio/pericolosità idraulica Medio - Moderato (vedi elab.: P.07.1 dati Aut. Bac.)\*\*\*\*
- 2.3 Vincoli art. 136 e art. 142 D.Lgs. 42/2004 (vedi elab.: P.07.2)
- 2.4 Parchi Regionali Zona B e C (vedi elab.: P.07.2 - L.R. 33/93)
- 2.5 Aree a rischio incidenti rilevanti (vedi elab.: P.07.1 - D.Lgs. 334/1999)
- 2.6 Aree Natura 2000 - SIC e ZPS (vedi elab.: P.07.2)
- 2.7 Riserve naturali regionali - L.R. 33/93 - e demaniali - Foresta Mezzana (vedi elab.: P.07.2)

**3 Aree a trasformabilità orientata allo svilup. agro amb.**

- 3.1 Ecosistemi ed elementi interesse ecologico e faunistico (vedi elab.: P.02 - da Preliminare PTCP Prov. AV 05/2012)
- 3.2 Fascia tutela corsi d'acqua 1000 m (vedi elab.: P.02 - da Preliminare PTCP Prov. AV 05/2012)

**4 Aree di attenzione e approfondimento**

- 4.1 Aree in frana Progetto IFFI (vedi elab.: P.07.3 - da Conv. 19/01/2011 Reg. Campania - Serv. Geol. Naz. - ISPRA)
- 4.2 Aree inconsuete e franose da studio dell'Aut. di Bacino della Puglia mediante analisi stereoscopica (vedi elab.: P.07.3 - da Aut. di Bacino della Puglia)\*
- 4.3 Aree perimetrate come Rischio Potenziale su Unità Territoriali di Riferimento (UT) soggette a pericolosità potenziale (Rutr. 5) (vedi elab.: P.07.3 - da Aut. Bac. Campania Sud e interr. Sele)\*\*
- 4.4 Aree con pendenza superiore al 20% (vedi elab.: P.07.3)

\* 1.1 Per l'ambito relativo all'Aut. Bac. della Puglia sono state ricomprese solo le aree classificate a pericolosità PG3 "aree a pericolosità geomorfologica molto elevata" (art. 13 delle NTA PAI Puglia - novembre 2005). Per l'ambito relativo all'Aut. Bac. Campania Centrale per il territorio dell'Ex AdB Nord Ovest della Campania sono state inserite anche le tre classi di suscettibilità all'innesco da frana (Aree a suscettibilità Elevata, Media e Bassa all'innesco da frana) del PSAI ex AdB Nord Occidentale della Campania, Attest. C.R. n. 2002 del 24/01/2011 (B.U. RC n. 74 del 21/2/2011).  
\*\* 1.2 Per l'ambito relativo all'Aut. Bac. della Puglia sono ricomprese le "Aree ad Alta Pericolosità Idraulica (API)" (art. 7 delle NTA PAI Puglia - novembre 2005) e gli "Avvisi fluviali in mobilamento attivo" (art. 6 delle NTA PAI Puglia - novembre 2005). Per l'ambito relativo all'Aut. Bac. Campania Centrale per il territorio dell'Ex AdB Nord Occidentale della Campania sono state inserite anche le classi di pericolosità per fenomeni di allagamento del PSAI ex AdB Nord Occidentale della Campania, Attest. C.R. n. 2002 del 24/01/2011 (B.U. RC n. 74 del 21/2/2011).  
\*\*\* 2.1 Per l'ambito relativo all'Aut. Bac. della Puglia sono ricomprese le "Aree a Media Pericolosità Idraulica (MPI)" e le "Aree a Bassa Pericolosità Idraulica (BPI)" (art. 8 e 9 delle NTA PAI Puglia - novembre 2005) e le "fasce di pertinenza fluviale" (art. 10 delle NTA PAI Puglia - novembre 2005). Per l'ambito relativo all'Aut. Bac. Campania Centrale per il territorio dell'Ex AdB Nord Occidentale della Campania sono state inserite anche le classi di pericolosità per fenomeni di allagamento del PSAI ex AdB Nord Occidentale della Campania, Attest. C.R. n. 2002 del 24/01/2011 (B.U. RC n. 74 del 21/2/2011).  
\*\*\*\* 2.2 Tali aree sono state inserite nella cat. 4 a seguito di quanto concordato con le Aut. Bac. competenti e di quanto comunicato dalla stessa Aut. Bac. Puglia con la nota del 17/04/2013 prot. 5294.  
\*\* 4.3 Tali aree sono state inserite nella categoria 4 a seguito di quanto concordato con le Aut. Bac. competenti e di quanto comunicato dalla stessa Aut. Bac. Campania Sud ed interregionale fiume Sele con la nota del 18/04/2013 prot. n. 1248.

**Il presente elaborato ha valore di inquadramento conoscitivo generale, si rimanda agli specifici elaborati di Piano e per le aree a rischio/pericolosità da frana o idraulica, ai relativi PSAI vigenti.**

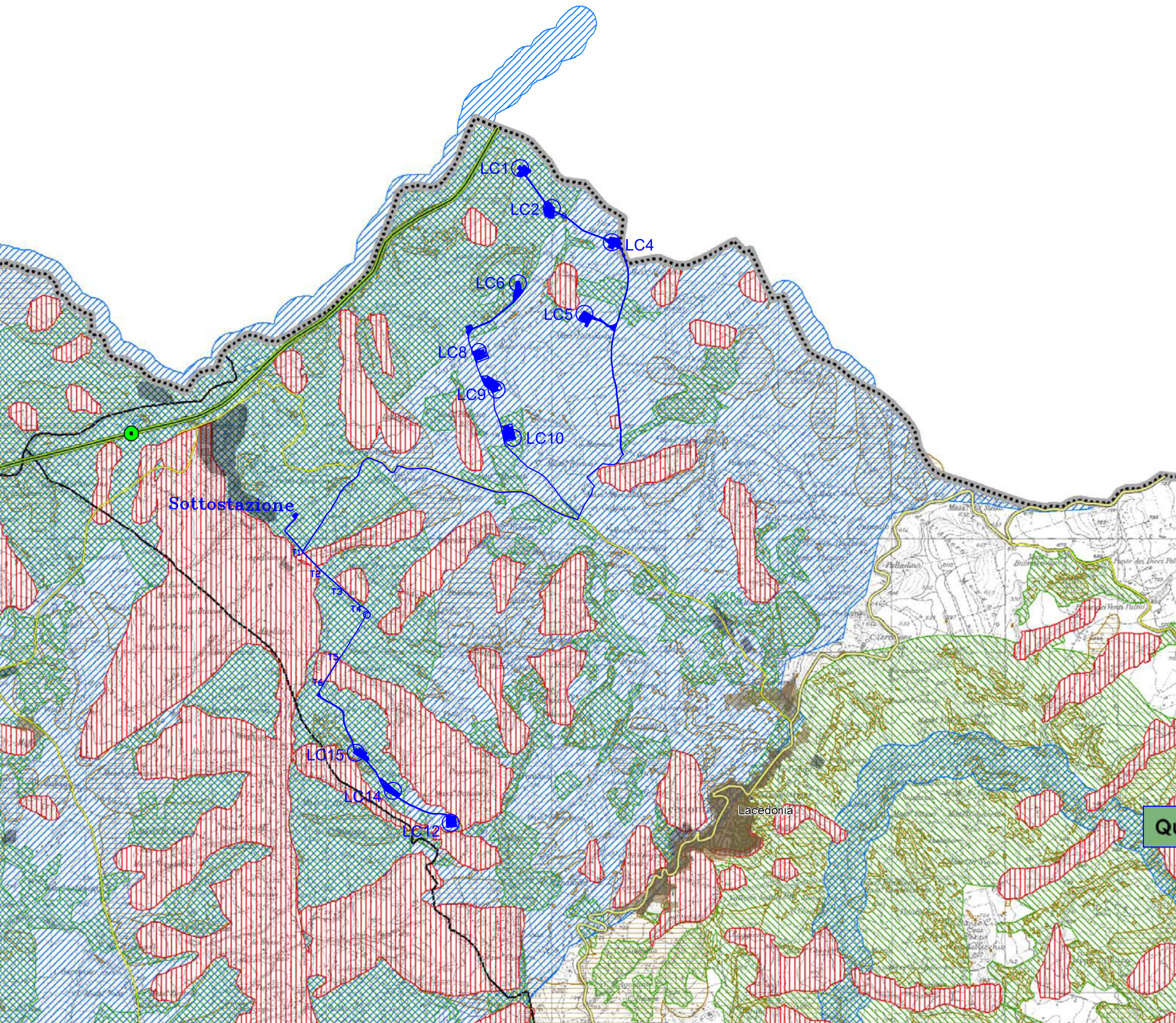







**Quadro della trasformabilità dei territori**







# IMPIANTO ECOENERGIA LACEDONIA S.R.L.

## Vincoli Paesaggistici, Archeologici e Naturalistici

### Vincoli Naturalistici

-  Parchi regionali (L.R. 33/93) - Zona A
-  Parchi regionali (L.R. 33/93) - Zona B
-  Parchi regionali (L.R. 33/93) - Zona C
-  Riserve naturali (L.R. 33/93)
-  Foreste demaniali regionali (L.R. 11/96)
-  Rete Natura 2000 (SIC-ZPS)

### Vincoli D.Lgs. 42/2004 (Paesaggistici - Archeologici)

-  Piano Territoriale Paesistico "Terminio Cervialto"
-  Aree Rispetto Fiumi (art.142)\*
-  Aree Rispetto Laghi (art.142)\*
-  Aree a quota > 1200 sim (art.142)\*
-  Immobili e Aree notevole interesse pubblico (art. 136)\*\*
-  Vincoli archeologici (bene culturale di cui all'art. 10, D.Lgs. 42/2004)

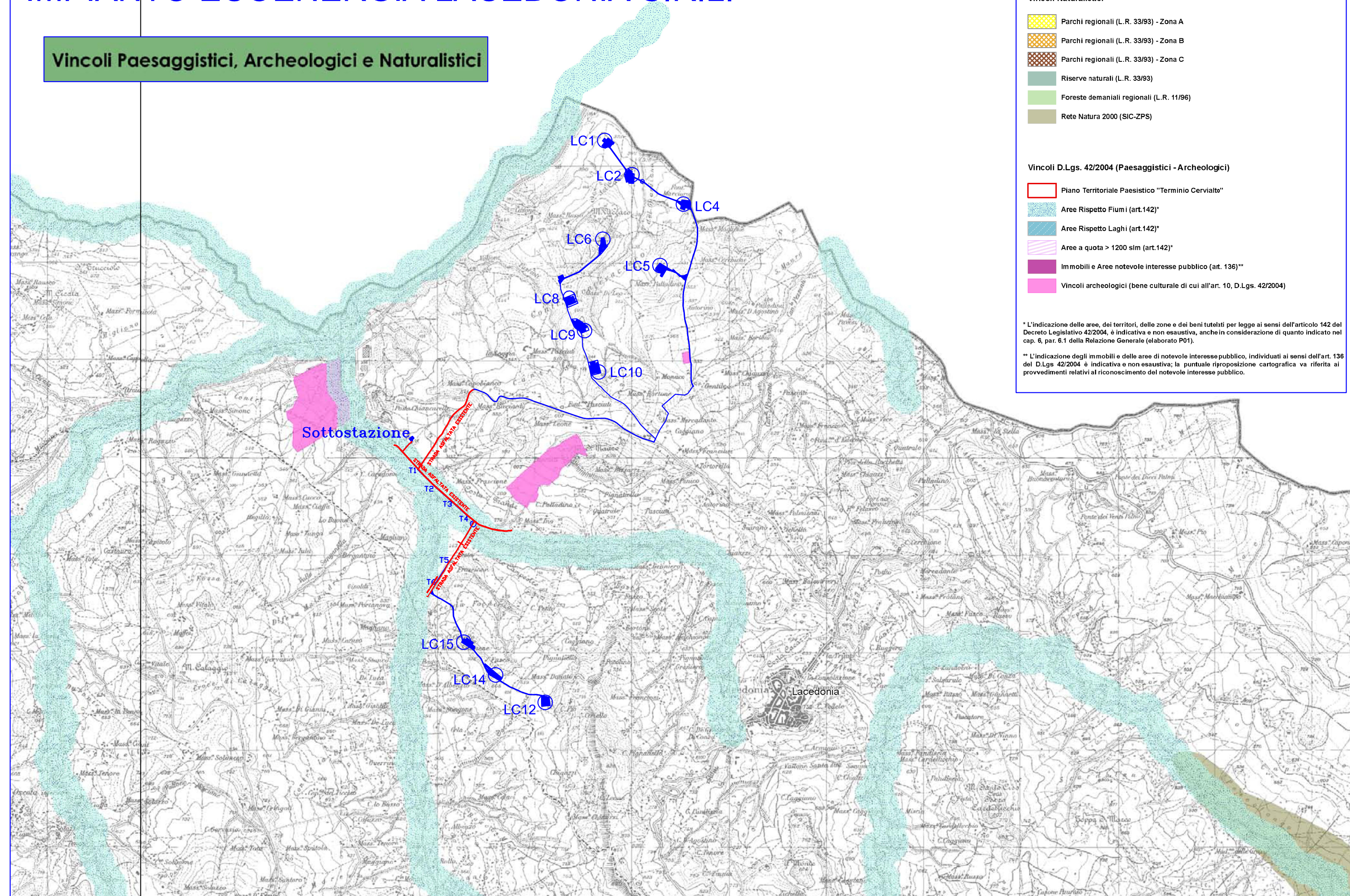

\* L'indicazione delle aree, dei territori, delle zone e dei beni tutelati per legge ai sensi dell'articolo 142 del Decreto Legislativo 42/2004, è indicativa e non esaustiva, anche in considerazione di quanto indicato nel cap. 6, par. 6.1 della Relazione Generale (elaborato P01).

\*\* L'indicazione degli immobili e delle aree di notevole interesse pubblico, individuati ai sensi dell'art. 136 del D.Lgs. 42/2004 è indicativa e non esaustiva; la puntuale riproposizione cartografica va riferita ai provvedimenti relativi al riconoscimento del notevole interesse pubblico.



# IMPIANTO ECOENERGIA LACEDONIA S.R.L.

**Aree di Attenzione e Approfondimento**

-  Aree in frana Progetto IFFI (vedi relazione elab. P01)\*
-  Aree riconosciute franose (studi AdB Puglia)\*\*
-  Aree con pendenza > 20% (DTM Regione Campania)
-  Rischio potenziale da Frana (Classe PSAI "Rutr5" - ex AdB fiume Sele)\*\*

**Ambiti costitutivi delle aree di attenzione e approfondimento**

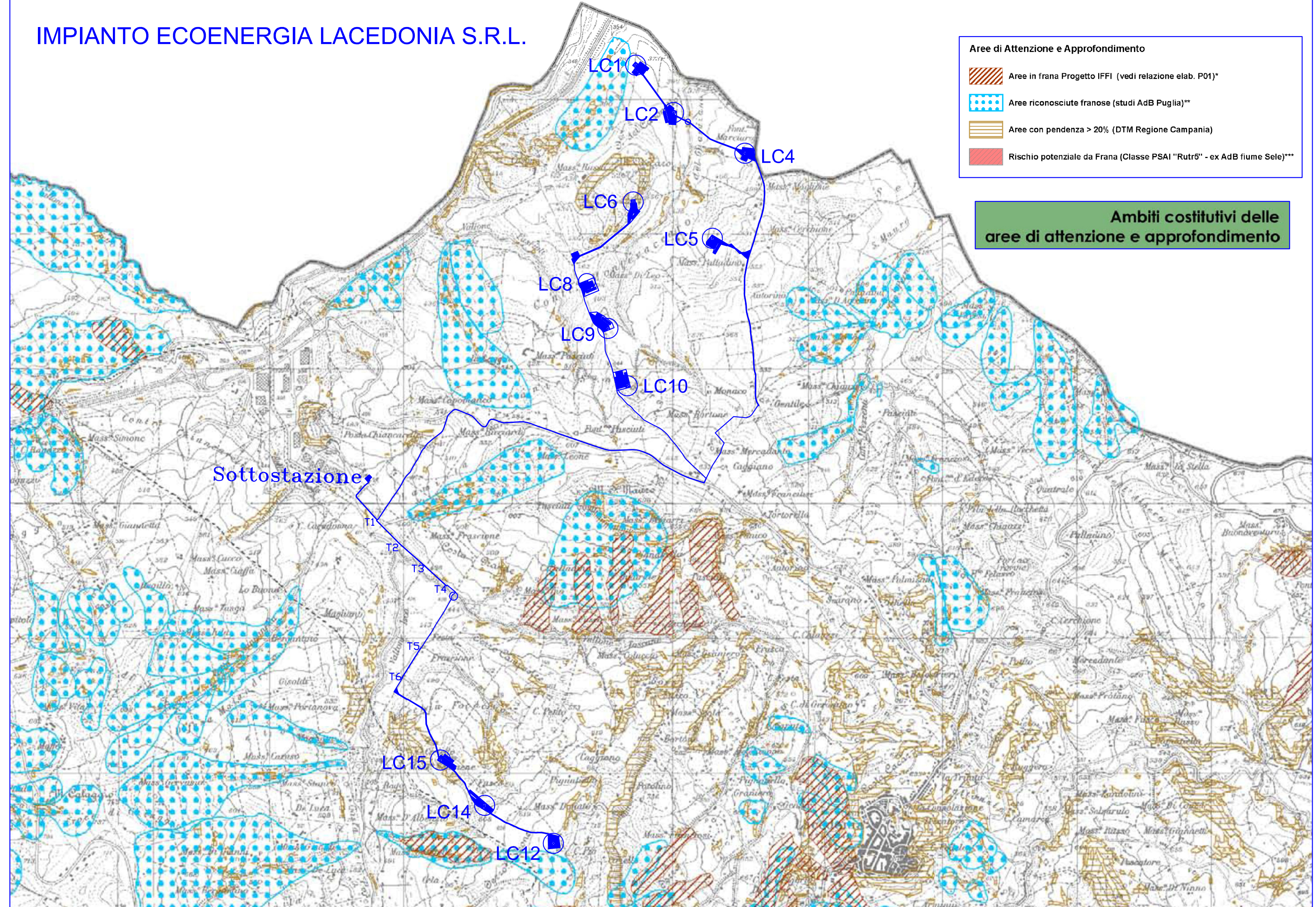

# IMPIANTO ECOENERGIA LACEDONIA S.R.L.

- Sistema Beni Culturali**
  - Centro Storico di notevole interesse
  - Contesto paesaggistico centri storici
  - Nucleo Antico di notevole interesse
  - Centuriazione Romana Contrada Formicoso (Bisaccia)
  - Centuriazione Romana Località Cavallerizza (Bisaccia)
  - Architetture Religiose a forte contenuto identitario
  - Chiese rupestri
  - Castelli e Strutture fortificate di interesse turistico
  - Monumenti di interesse culturale
  - Altri beni di interesse turistico
  - Aree archeologiche principali
- Rete stradale di epoca romana**
  - Via Aemilia
  - Via Traiana
  - Rete stradale ricostruita da fonti bibliografiche
- Rete stradale storica**
  - Rete stradale ricostruita da fonti bibliografiche
- Principali itinerari di interesse turistico**
  - Diretrice del Turismo Culturale
  - Diretrice del turismo e del paesaggio enogastronomico
  - Diretrice del Turismo Religioso
- Principali itinerari turistici proposti dai P.I.T.**
  - Regio tratturo Pescasseroli - Candela
- Circuiti enogastronomici**
  - Strada del vino Fiano
  - Strada del vino Greco di Tufo
  - Strada del vino Taurasi
  - Strada dell'olio Irpinia-Colline dell'Ufita
- Tracciato ferroviario di interesse paesaggistico**
  - Parcorso di mobilità dolce di interesse storico, architettonico e paesaggistico
- Complessi termali di interesse turistico**
  - Terme Villamaina
- Geositi di interesse storico - letterario**
  - Mefite
- Elementi geografici di riferimento**
  - Autostrada A16
  - Rete Ferroviaria Esistente
  - Rete Ferroviaria di Progetto e Potenziamento
  - Fiumi
  - Laghi
  - Il sistema insediativo - Località Abitate ISTAT 2011
  - Sistemi Territoriali di Sviluppo (STS)
  - Limiti Provinciali
  - Limiti Comunali

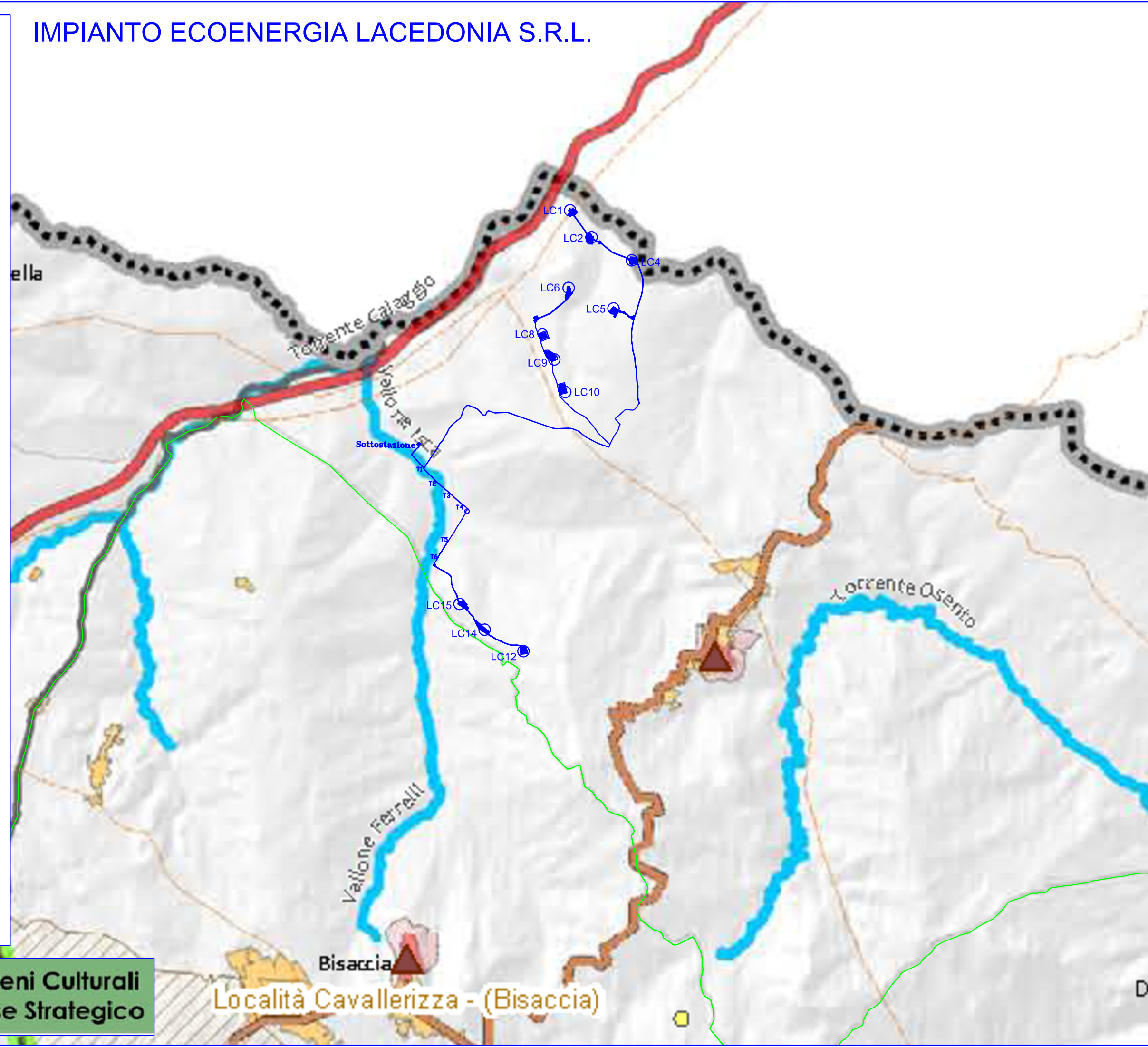

**Il Sistema dei Beni Culturali e degli Itinerari di Interesse Strategico**

Località Cavallerizza - (Bisaccia)

# IMPIANTO ECOENERGIA LACEDONIA S.R.L.

## Il Sistema dei Beni Culturali

- Monumenti di interesse culturale
- Torri, Castelli e strutture fortificate
- Architetture Religiose
- Chiese rupestri
- Centri Storici
- Contesti Paesaggistici

- Vincoli archeologici ex L.1089/39
- Aree Vincolate ex L.1497/39

## Sistema Stradale

- Rete Esistente di tipo autostradale (A-RA)
- Rete Esistente Principale (SS-SR)
- Rete Esistente Secondaria (SP)
- Rete di Progetto Principale
- Rete di Progetto Secondaria

## Sistema Ferroviario

- Rete Ferroviaria Esistente
- Rete Ferroviaria di Progetto e Potenziamento
- Percorso di mobilità dolce di interesse storico, architettonico e paesaggistico

## Elementi geografici di riferimento

- Fiumi
- Laghi
- STS
- Limiti Comunali
- Località abitate - ISTAT 2011

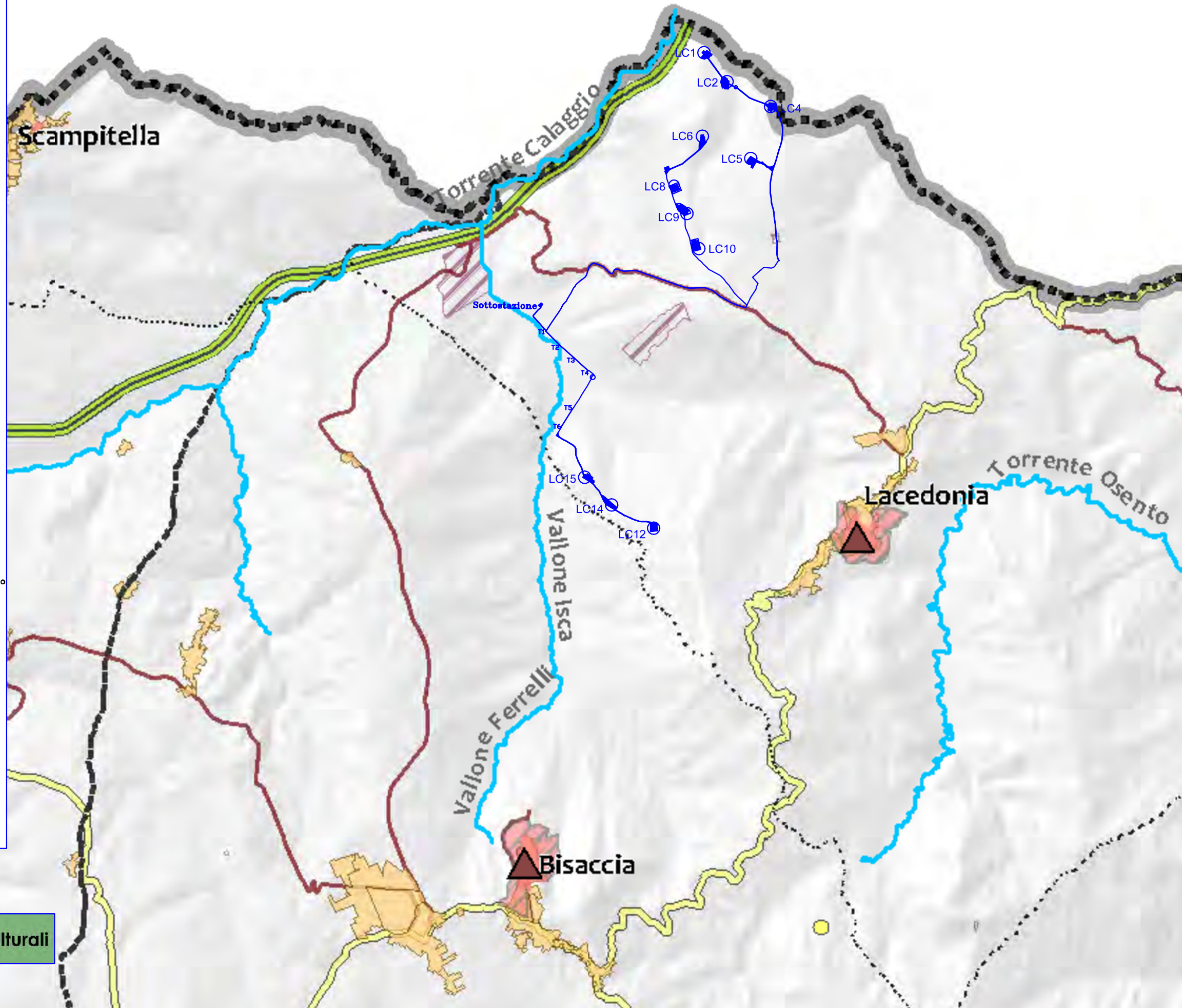

Componenti strutturali: il sistema dei beni culturali

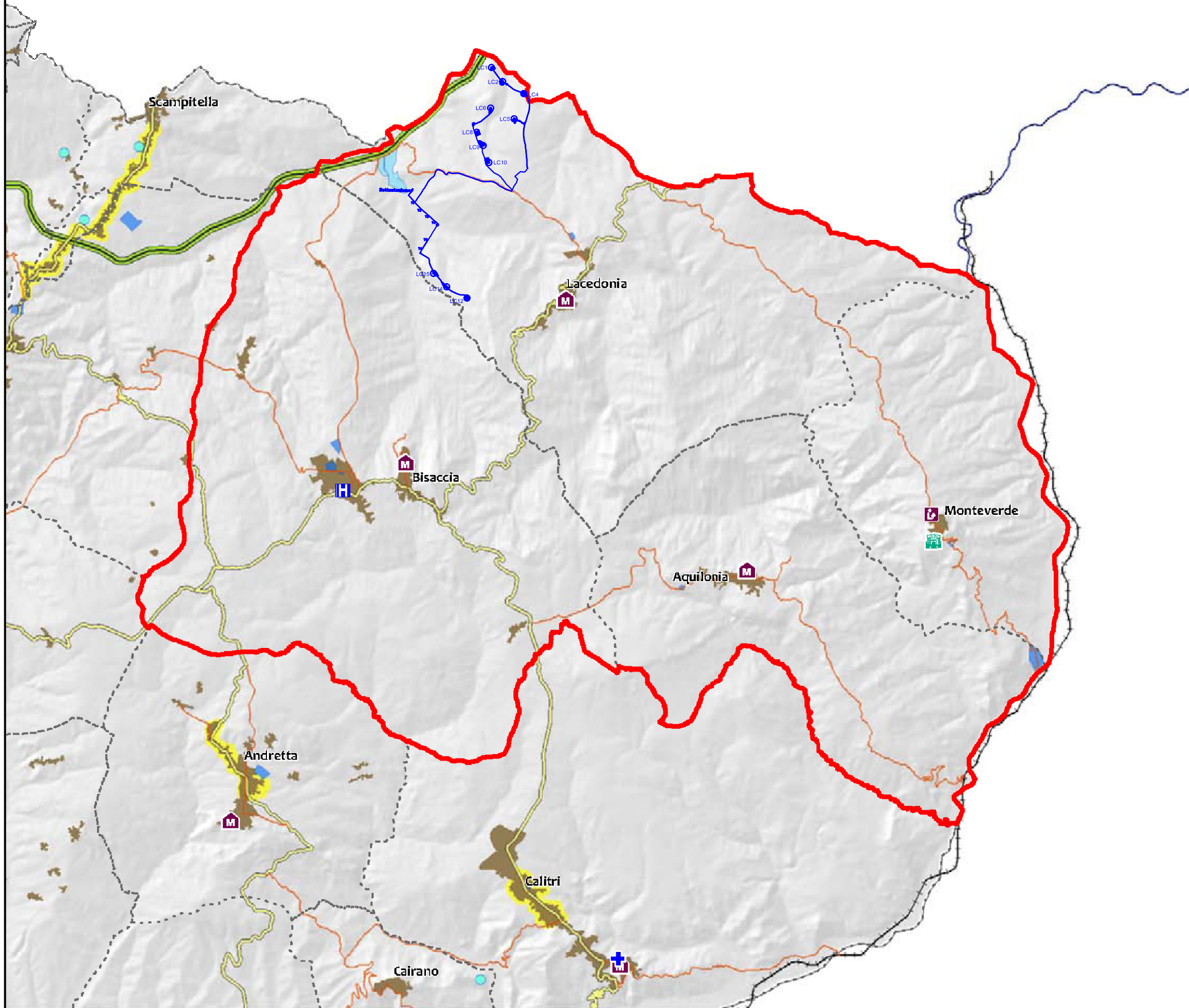

### Attrezzature Esistenti

- Sede Tribunale
- Sede Ospedale
- Sede ASL
- Centri Ricerca
- Cinema
- Cinema Teatro
- Teatro
- Musei
- Grandi Centri Sportivi
- Esercizi Com. Grande Distribuzione tra 1500 e 2500 mq
- Esercizi Com. Grande Distribuzione maggiore di 2500 mq

### Sistema Stradale

- Rete Esistente - Principali di tipo autostradale (A-RA)
- Rete Esistente - Principali (SS-SR)
- Rete Esistente - Secondarie (SP)
- Rete di Progetto - Principale
- Rete di Progetto - Secondaria

### Sistema Ferroviario

- Rete Ferroviaria Esistente
- Rete Ferroviaria di Progetto

### Sistema Produttivo

- Aree Produttive (P.I.P.) programmate e non attuate
- Agglomerati Industriali ASI
- Nuclei industriali ex art. 32
- Aree Produttive (P.I.P.) attuate o in corso di realizzazione

### Sistema Insediativo

- Località Abitate (dato ISTAT 2011)
- Insediamenti lineari da riqualificare
- Limiti Comunali
- Limite Sistema Città dell'Alta Irpinia

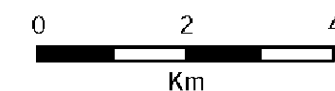

# IMPIANTO ECOENERGIA LACEDONIA S.R.L.

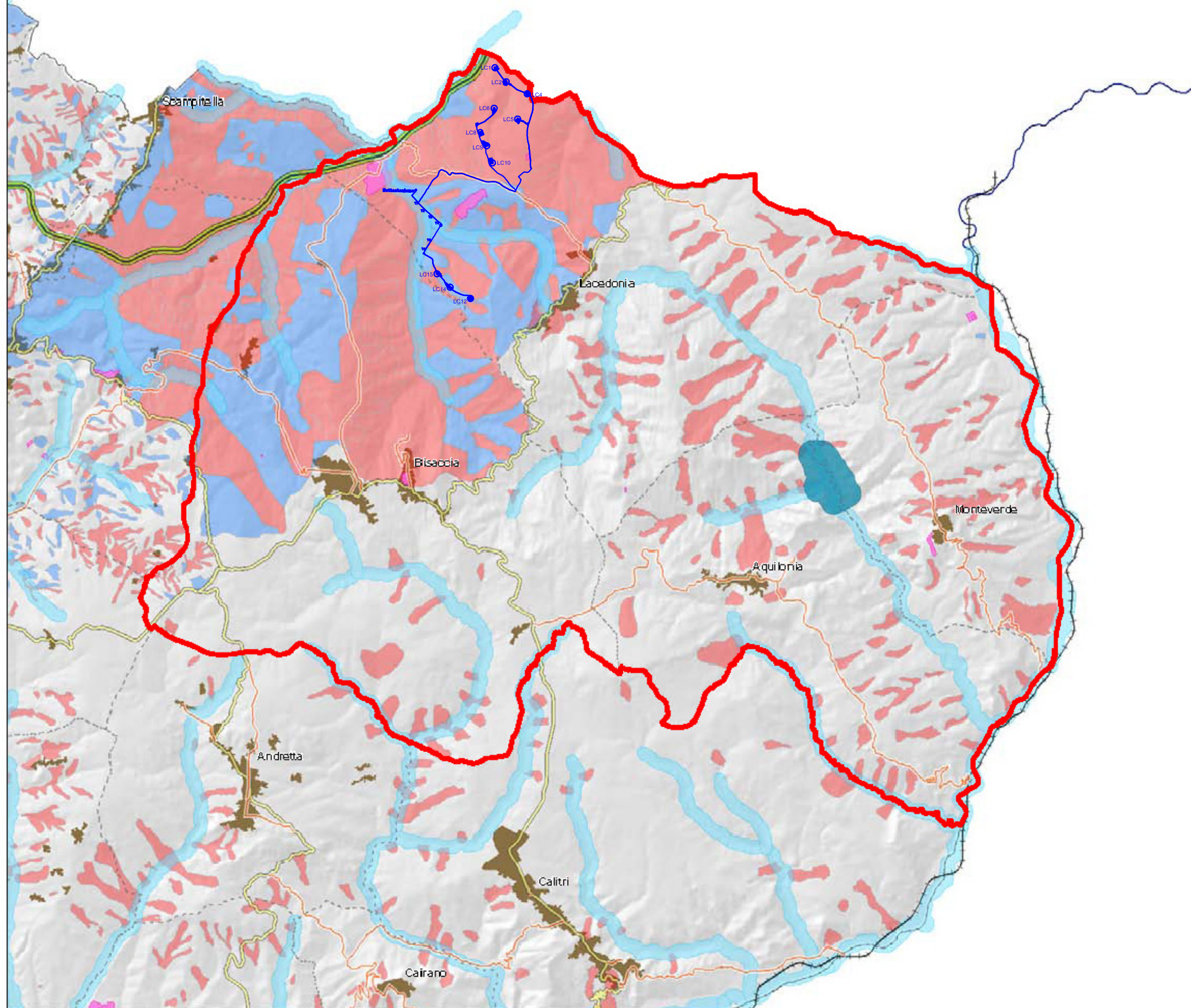

Vincoli PSAI da frana

- Molto Elevato/a - Elevato/a
- Medio/a - Moderato/a

Vincoli Dlgs. 42/2004

- Arre a quota > 1200 slm L. 431/85
- Piano Territoriale Paesistico "Terminio Cervialto"
- Aree Rispetto Laghi L. 431/85
- Aree Rispetto Fiumi L. 431/85
- Vincoli archeologici ex L.1089/39
- Aree Vincolate ex L.1497/39

Sistema Stradale

- Rete di Progetto - Principale
- Rete di Progetto - Secondaria
- Rete Esistente - Principali di tipo autostradale (A-RA)
- Rete Esistente - Principali (SS-SR)
- Rete Esistente - Secondarie (SP)

Sistema Ferroviario

- Rete Ferroviaria Esistente
- Rete Ferroviaria di Progetto

Sistema Insediativo

- Località Abitate (dato ISTAT 2011)
- Limiti Comunali
- Limite Sistema Città dell'Alta Irpinia

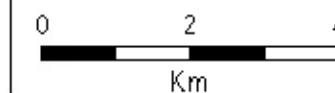



# IMPIANTO ECOENERGIA LACEDONIA S.R.L.

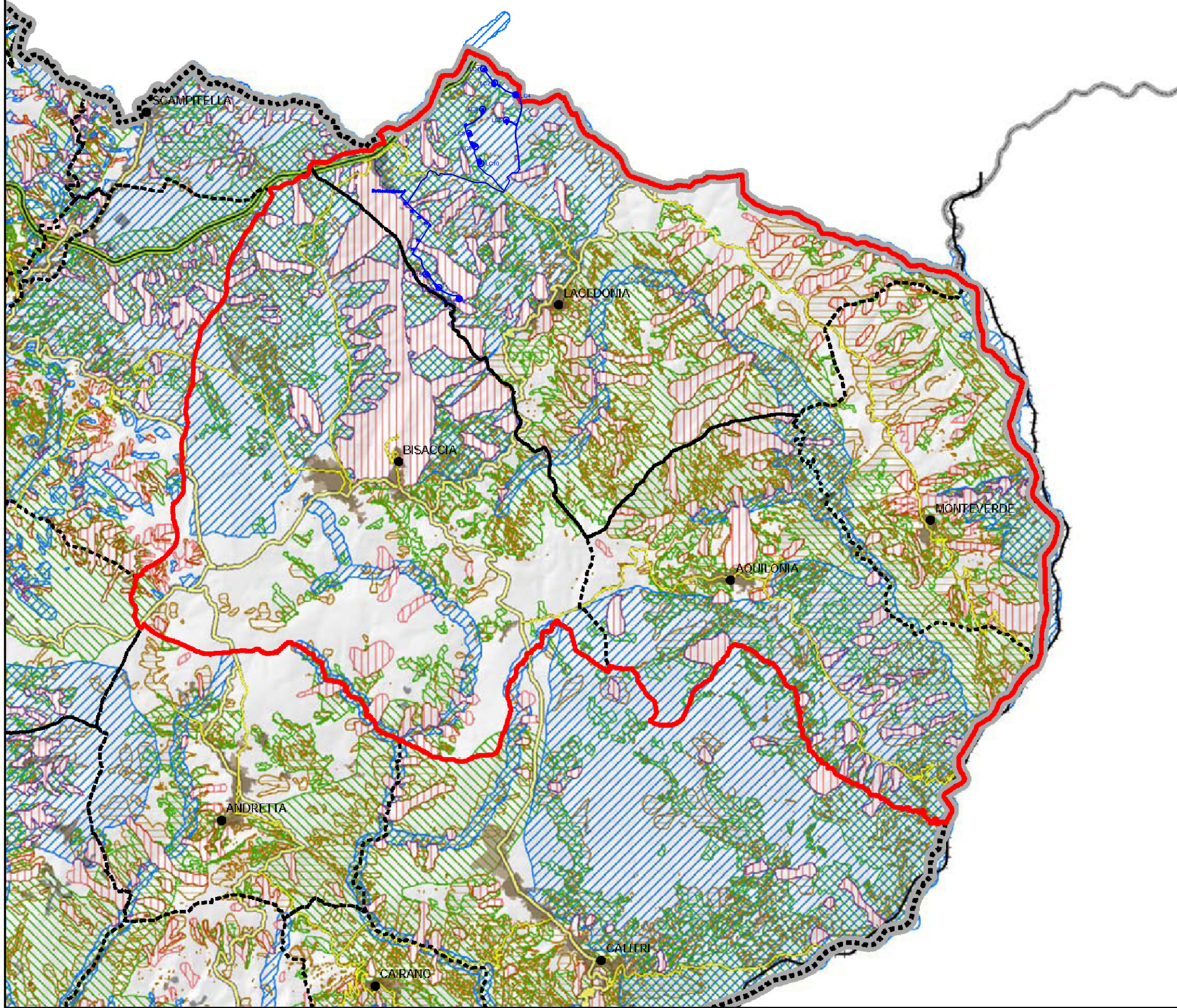

## Confini Amministrativi

- Limite Sistema Città dell'Alta Irpinia
- Limiti Provinciali
- Limiti Comunali
- Centro Comunale

## Sistema Stradale

### Rete Stradale Esistente

- Rete Esistente - Principali di tipo autostradale (A-RA)
- Rete Esistente - Principali (SS-SR)
- Rete Esistente - Secondarie (SP)

### Rete Stradale di Progetto

- Rete di Progetto - Principale
- Rete di Progetto - Secondaria

## Sistema Ferroviario

- Rete Ferroviaria Esistente
- Rete Ferroviaria di Progetto

## Sistema Insediativo

- Località Abitate (dato ISTAT 2011)
- Ambiente urbanizzato e sup. artificiali (da: CUAS 2009 mod.)

## Trasformabilità

- 1 Aree non trasformabili
- 2 Aree a trasformabilità condizionata da nulla osta
- 3 Aree a trasformabilità orientata allo svilup. agro amb.
- 4 Aree di attenzione e approfondimento

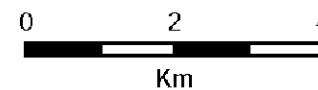

- Cartografia Vincoli In Rete
- Beni culturali immobili
    - Puntuali
    - Lineari
    - Poligonali
    - Vincoli indiretti
  - Limiti amministrativi
    - Regioni
    - Province
    - Comuni
  - Cartografia di Base
    - Aree verdi
    - Aree edificate
    - Idrografia
    - Punti di interesse
  - Infrastrutture di trasporto
    - Autostrade
    - Strade principali
    - Strade secondarie
    - Strade locali
    - Ferrovie
    - Ponti
  - Vincoli paesaggistici (SITAP)
    - L. 1497/39
  - Vincoli archeologici (Carta del Rischio)
    - Aree archeologiche

### Legenda di Vincoli archeologici (Carta del Rischio) Aree archeologiche

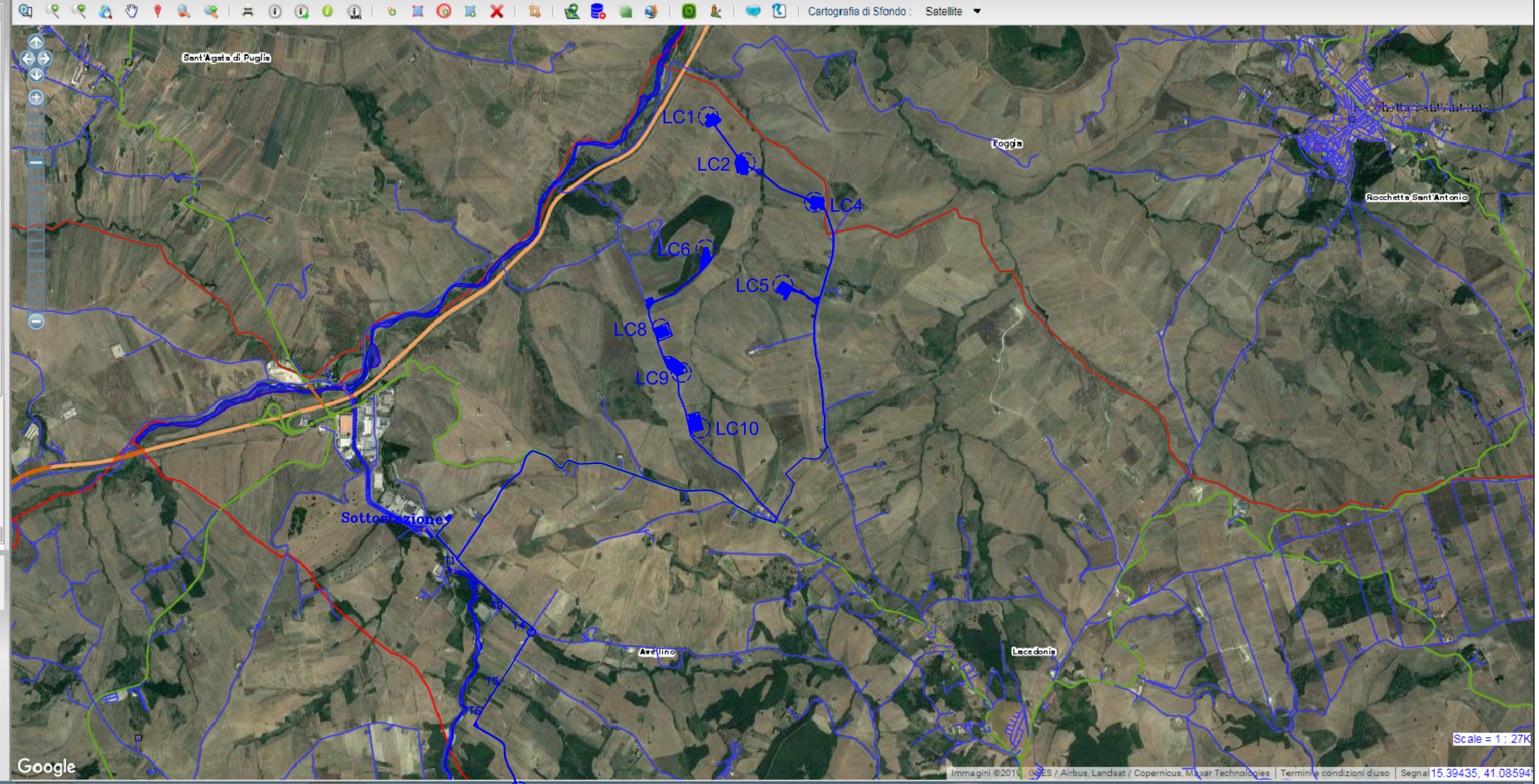

- Cartografia Vincoli In Rete
- Beni culturali immobili
    - Puntuali
    - Lineari
    - Poligonali
    - Vincoli indiretti
  - Limiti amministrativi
    - Regioni
    - Province
    - Comuni
  - Cartografia di Base
    - Aree verdi
    - Aree edificate
    - Idrografia
    - Punti di interesse
  - Infrastrutture di trasporto
    - Autostrade
    - Strade principali
    - Strade secondarie
    - Strade locali
    - Ferrovie
    - Ponti
  - Vincoli paesaggistici (SITAP)
    - L. 1497/39
  - Vincoli archeologici (Carta del Rischio)
    - Aree archeologiche

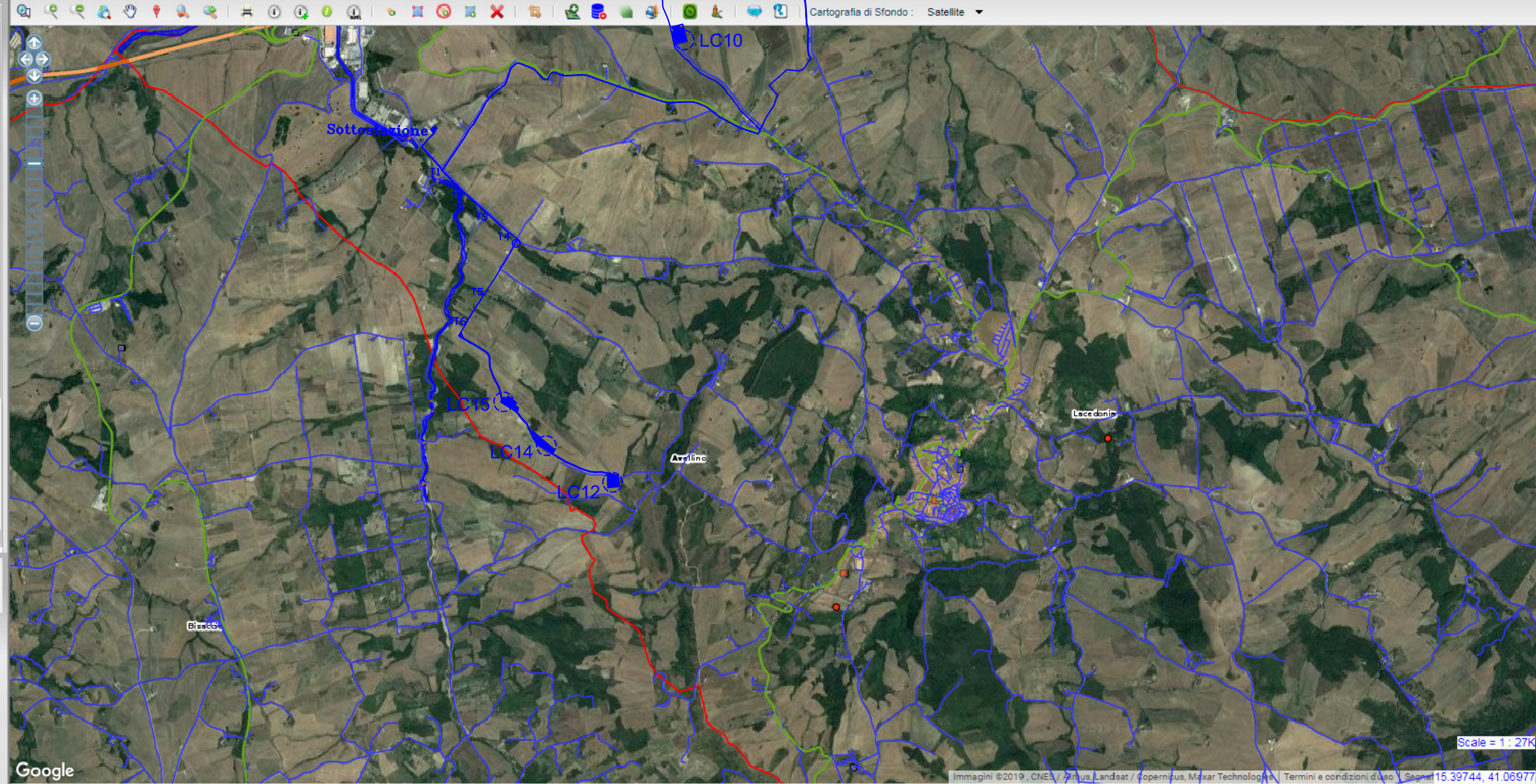

### Legenda di Vincoli archeologici (Carta del Rischio) Aree archeologiche



Google