Particolari costruttivi Attraversamento tipo viadotto 2

Prospetto
scala 1:100

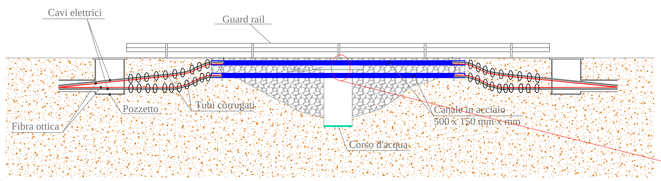

Pianta
scala 1:200

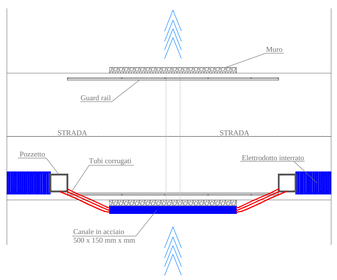

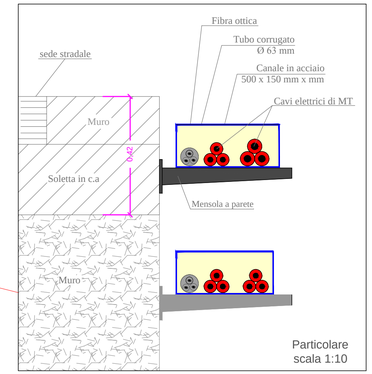

Particolari costruttivi Attraversamento tipo viadotto 1

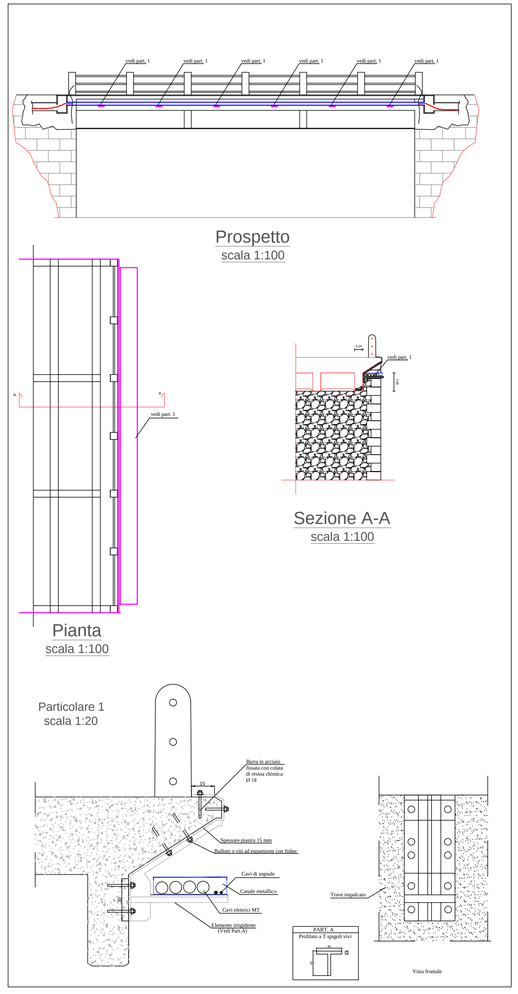

Particolari costruttivi Attraversamento tipo ponte ad arco in pietrame

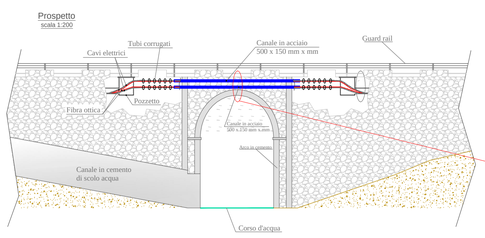

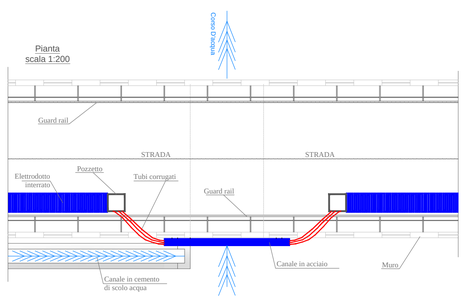

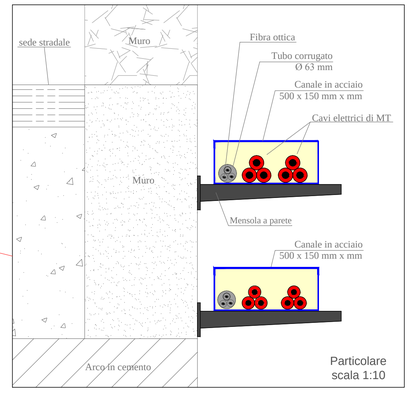

Sezione tipo attraversamento torrente con posa cavi elettrici su canale metallico

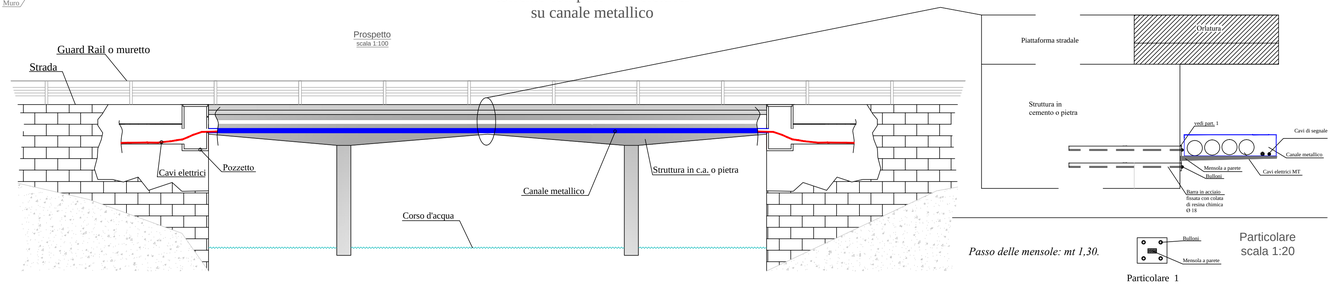

Passo delle mensole: mt 1,30.

Regione Sicilia

Comune di Mazara del Vallo

Comune di Castelvetrano

Comune di Santa Ninfa

PROGETTO PER LA REALIZZAZIONE
DI UN IMPIANTO PER LA PRODUZIONE DI ENERGIA ELETTRICA A FONTE RINNOVABILE EOLICA, OPERE CONNESSE ED INFRASTRUTTURE INDISPENSABILI
località Gazzera di Mazara del Vallo

PROGETTO DEFINITIVO

SEU_RIR_B
Particolari interventi interferenze

Proponente

SOCIETA' EOLICA UNO SRL
VIA ENRICO FERMI N 22/24
Palermo 90145
P.IVA: 06699240823

Progettista

Studio Bordonali Engineering & Ambiente

Progettisti Opere Civili

dott. ing. Riccardo Cangelosi

dott. ing. Gaetano Scurto

Formato
914x594
Scala
varie
Scala stampa
1:1

Revisione	Descrizione	Data	Preparato	Controllato	Approvato
00	Prima emissione	04/10/2019	GS	RC	Francesco Rossi