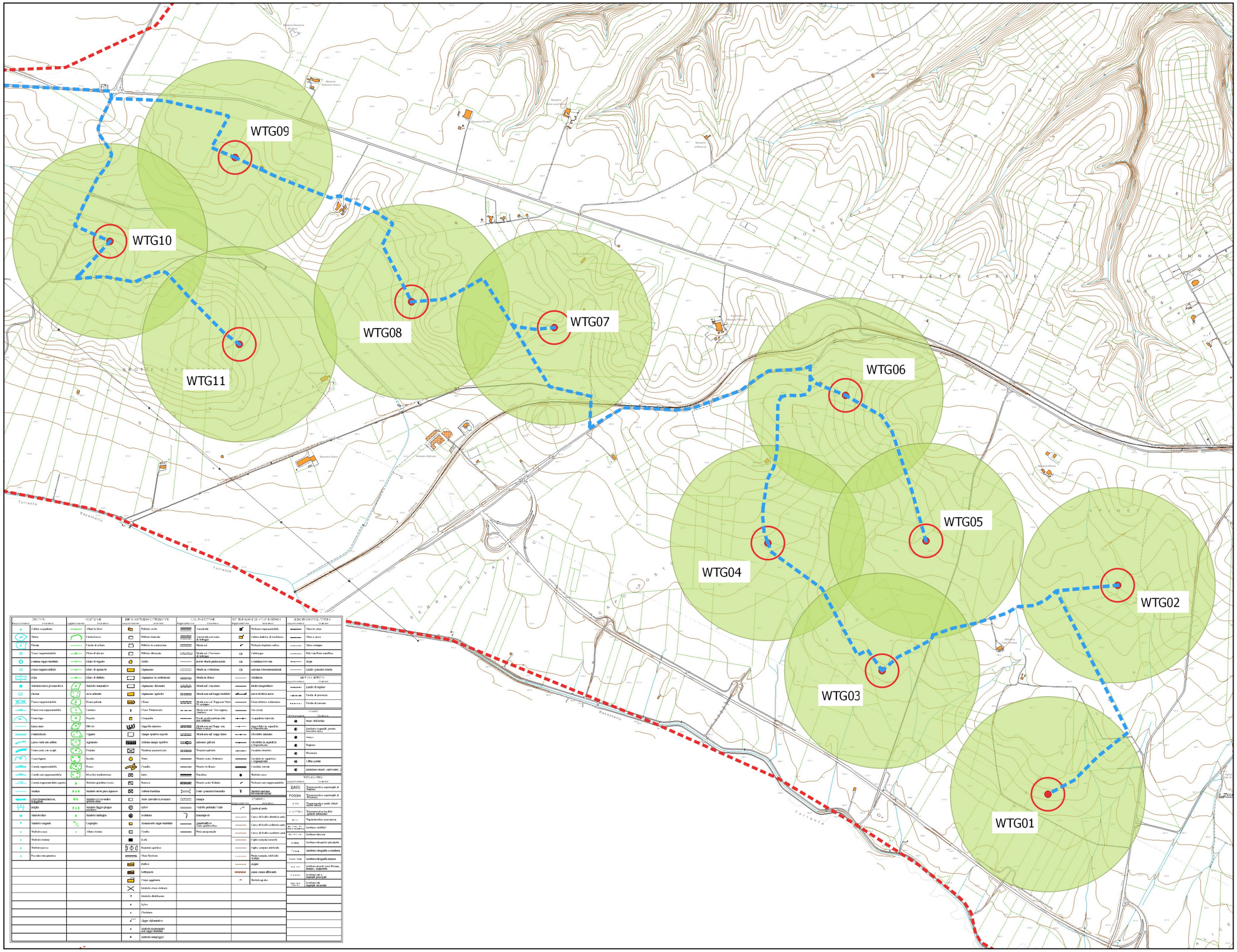

Legenda

- TURBINE
- CAVIDOTTO
- 500 m

SCALA 1:18.000

PROGETTO PER LA REALIZZAZIONE DI UN PARCO EOLICO
COSTITUITO DA 11 TURBINE AVENTI UNA POTENZA COMPLESSIVA DI 75 MW E RELATIVE OPERE DI CONNESSIONE ALLA RTN DA REALIZZARSI NEL COMUNE DI SPINAZZOLA

STUDIO DI IMPATTO AMBIENTALE
Allegati Grafici
ANALISI DELLA COMPATIBILITA' CON IL PAESAGGIO AGRARIO

ALL.1