

LEGENDA

- Aerogeneratori in progetto
- Confini Comunali
- Cavidotto MT 30kV (in progetto)
- Opere per la connessione

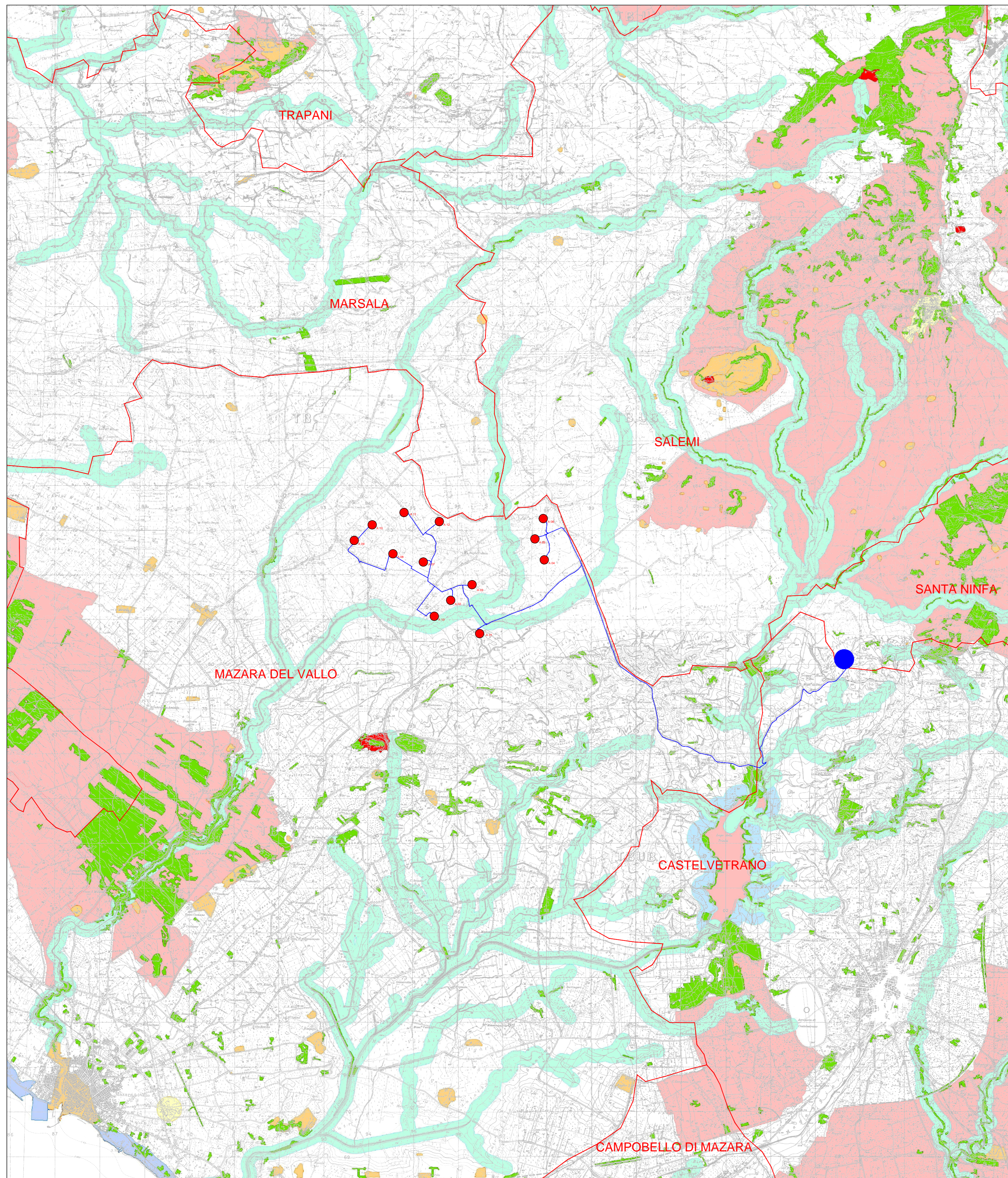

Regione Siciliana
 Assessorato dei Beni Culturali e dell'Identità Siciliana
 Dipartimento dei Beni Culturali e dell'Identità Siciliana

Soprintendenza per i Beni Culturali ed Ambientali di Trapani
 Progetto finanziato con P.O.R. Sicilia 2000-2006 Misura 2.02 Azione C

Ambiti regionali 2 e 3 ricadenti nella provincia di Trapani
Tavole di Piano Beni Paesaggistici

tavola **21.7**

- LEGENDA :**
- Vincoli archeologici art. 10 d.lgs. 42/2004 (ex 1089/39)
D.lgs. 42/2004 e s.m.i., art.134 lett. a)
 - Immobili ed aree di notevole interesse pubblico sottoposte a vincolo paesaggistico ex art. 136, D.lgs. 42/2004 e s.m.i.
 - D.lgs. 42/2004 e s.m.i., art.134 lett. b) - aree di cui all'art. 142
 - Territori costieri compresi entro i 300 m. dalla battigia - comma 1, lett. a)
 - Territori contermini ai laghi compresi in una fascia di 300m. dalla battigia - comma 1, lett. b)
 - Fiumi, torrenti e corsi d'acqua e relative sponde per una fascia di 150 m. - comma 1, lett. c)
 - Aree protette (Riserve) - comma 1, lett. f)
 - Territori ricoperti da boschi o sottoposti a vincolo di rimboscimento - comma 1, lett. g)
 - Zone umide - comma 1, lett. i)
 - Aree e siti di interesse archeologico - comma 1 lett. m)
 - D.lgs. 42/2004 e s.m.i., art.134 lett. c)
 - Ulteriori immobili ed aree specificamente individuati a termini dell'art. 136 e sottoposti a tutela del Piano Paesaggistico
 - Paesaggi Locali
 - Limiti comunali

Regione Sicilia

Comune di Mazara del Vallo

Comune di Castelvetrano

Comune di Santa Ninfa

PROGETTO PER LA REALIZZAZIONE DI UN IMPIANTO PER LA PRODUZIONE DI ENERGIA ELETTRICA A FONTE RINNOVABILE EOLICA, OPERE CONNESSE E INFRASTRUTTURE INDISPENSABILI
 località *Calamita di Mazara del Vallo*

PROGETTO DEFINITIVO

SED_08.B
Opere in progetto su PPA

Proponente
SOCIETA' EOLICA DUE SRL
 VIA ENRICO FERMI N 22/24
 Palermo 90145
 P.IVA: 06718530824

Progettista
Studio Bordonali
 Engineering & Ambiente

Formato **A1**
 Scala **1:50.000**
 Scala stampa

| Revisione | Descrizione | Data | Preparato | Controllato | Approvato |
|-----------|-----------------|------------|-----------|-------------|-----------------|
| 00 | Prima emissione | 18/07/2019 | GLC | EB | Francesco Rossi |
| | | | | | |
| | | | | | |