



LEGENDA

Area di intervento

Presenze archeologiche

- ① STAZIONE MUNICIPIO (P.zza Municipio)
- ② STAZIONE UNIVERSITA' (P.zza Giovanni Bovio)
- ③ VIA TARI-VIA PRINCIPESSA MARGHERITA
- ④ STAZIONE DUOMO (P.zza Nicola Amore)
- ⑤ STAZIONE GARIBALDI (P.zza Giuseppe Garibaldi)
- ⑥ Villa romana "Domus foris flubeum"

- Tombe preromane
- Edifici di età greca
- Edifici di età romana
- A Antica via Neapolis-Puteolis
- B Antica via Neapolis-Puteolis (Via per Cryptam)
- C Antica via Neapolis-Nola
- D Antica via Neapolis-Herculaneum-Pompeii
- Antica linea di costa di epoca romana

Ritrovamenti sottomarini

- Rilievo sottomarino
- R Relitto con cannone XVII secolo
- A Relitto corvetta Flora
- B Relitto gabarra francese
- C Relitto vascello San Gioacchino
- D Relitto fregata Pallade
- E Relitto vascello Tancredi?
- F Relitto vascello Guiscardo?

Survey marino - 2019

- Rilievo Side Scan Sonar

DOCUMENTAZIONE FOTOGRAFICA DI ALCUNI RITROVAMENTI

Tracce degli antichi dragaggi del fondale del porto greco-romano di Napoli (Foto: V. Carsana, proprietà della Soprintendenza Speciale per i beni archeologici di Napoli e Pompei)

Foto dei tre relitti di epoca romana "Napoli A", "Napoli B" e "Napoli C" rinvenuti nello scavo della Stazione Municipio (foto G. Boetto, CCJ/CNRS, proprietà della Soprintendenza Speciale per i beni archeologici di Napoli e Pompei)

Il relitto "Napoli C" visto da poppa (foto G. Boetto, CCJ/CNRS, proprietà della Soprintendenza Speciale per i beni archeologici di Napoli e Pompei)

Relitto della corvetta borbonica del Flora: pialla di cannone in ferro (Prosezioni subacquee; Relazione storico-archeologica, Napoli 2017)

Il relitto "Napoli A" visto da prua (foto G. Boetto, CCJ/CNRS, proprietà della Soprintendenza Speciale per i beni archeologici di Napoli e Pompei)

Pali di legno relativi ad una sistemazione tarda del molo nel IV secolo d.C. (Stazione Municipio)

Relitto del Flora: i due corsi di fasciame (indicati dalle frecce) e le ordinate (Prosezioni subacquee; Relazione storico-archeologica, Napoli 2017)

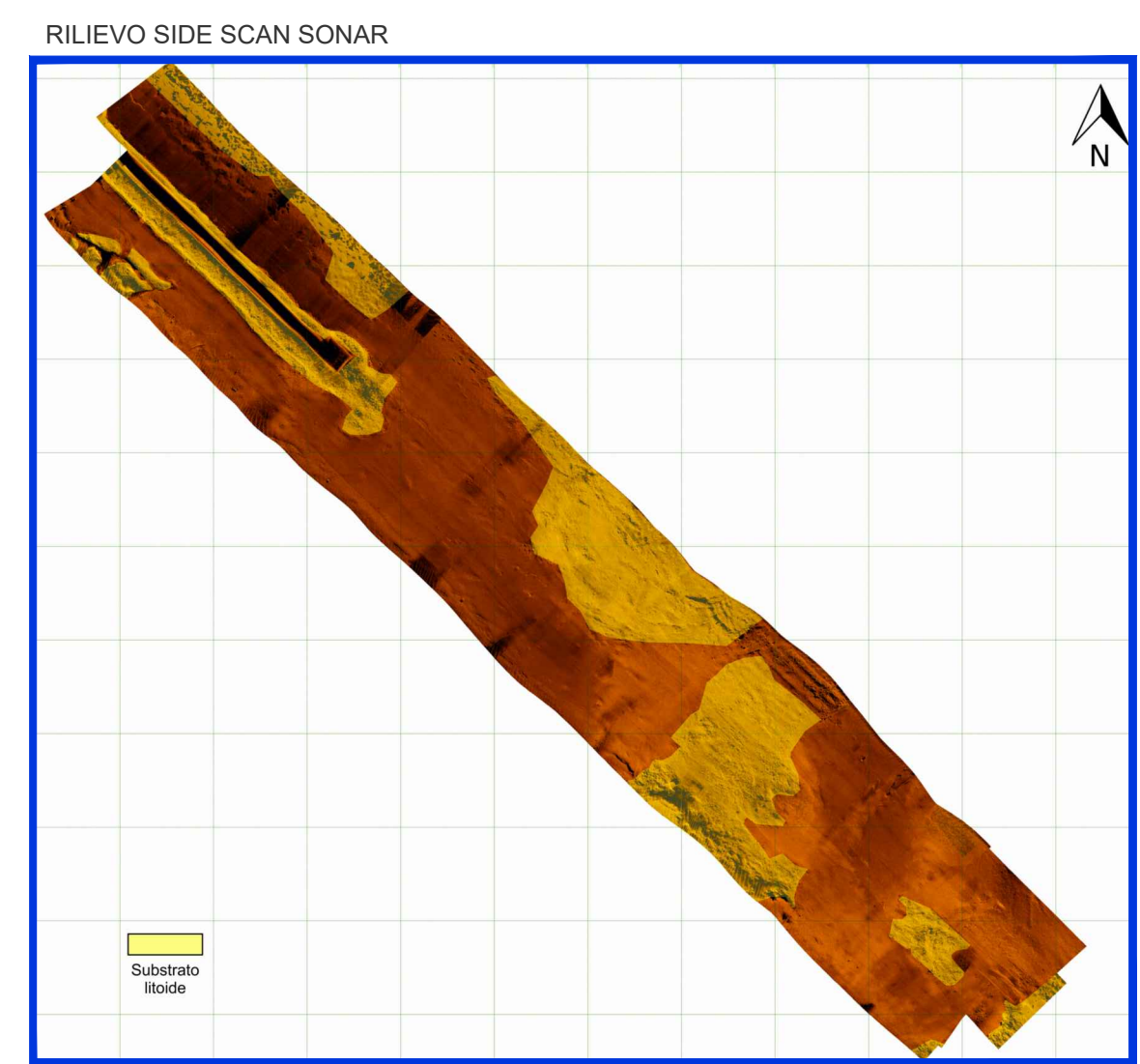

AUTORITA' DI SISTEMA PORTUALE DEL MAR TIRRENO CENTRALE - PORTO DI NAPOLI

PROLUNGAMENTO DELLA DIGA DUCA D'AOSTA A PROTEZIONE DEL NUOVO TERMINAL CONTENITORI DI LEVANTE - I STRALCIO

PROGETTO DEFINITIVO

Titolo elaborato : **ALL.07 - CARTA ARCHEOLOGICA**

Scala: 1:10.000

19 002 DR 011 00 AMB

<p>Committente:</p>  AUTORITA' DI SISTEMA PORTUALE DEL MAR TIRRENO CENTRALE Responsabile Unico del Procedimento: Dott. Ing. Rosa PALMISANO	<p>Mandataria:</p>  MODIME Via Monte Zabot, 40 00196 ROMA <p>PROGETTISTI</p>  <p>Responsabile integrazione prestazioni specialistiche Prof. Ing. Alberto NOLI</p> <p>Coordinamento di progetto Dott. Ing. Marco TARTAGLINI</p>
---	--

Rif. Dis.	Data	Rev.	DESCRIZIONE	Redatto:	Controllato:	Validato:				
	05/06/2019	0	EMMISSIONE	S. Ventura	F. Ventura	M. Tartaglini				

La MODIMAR s.r.l. si riserva la proprietà di questo disegno con la proibizione di riprodurlo o trasferirlo a terzi senza autorizzazione scritta.
 This document is property of MODIMAR s.r.l. Reproduction and divulgation forbidden without written permission.

Visto del Committente: