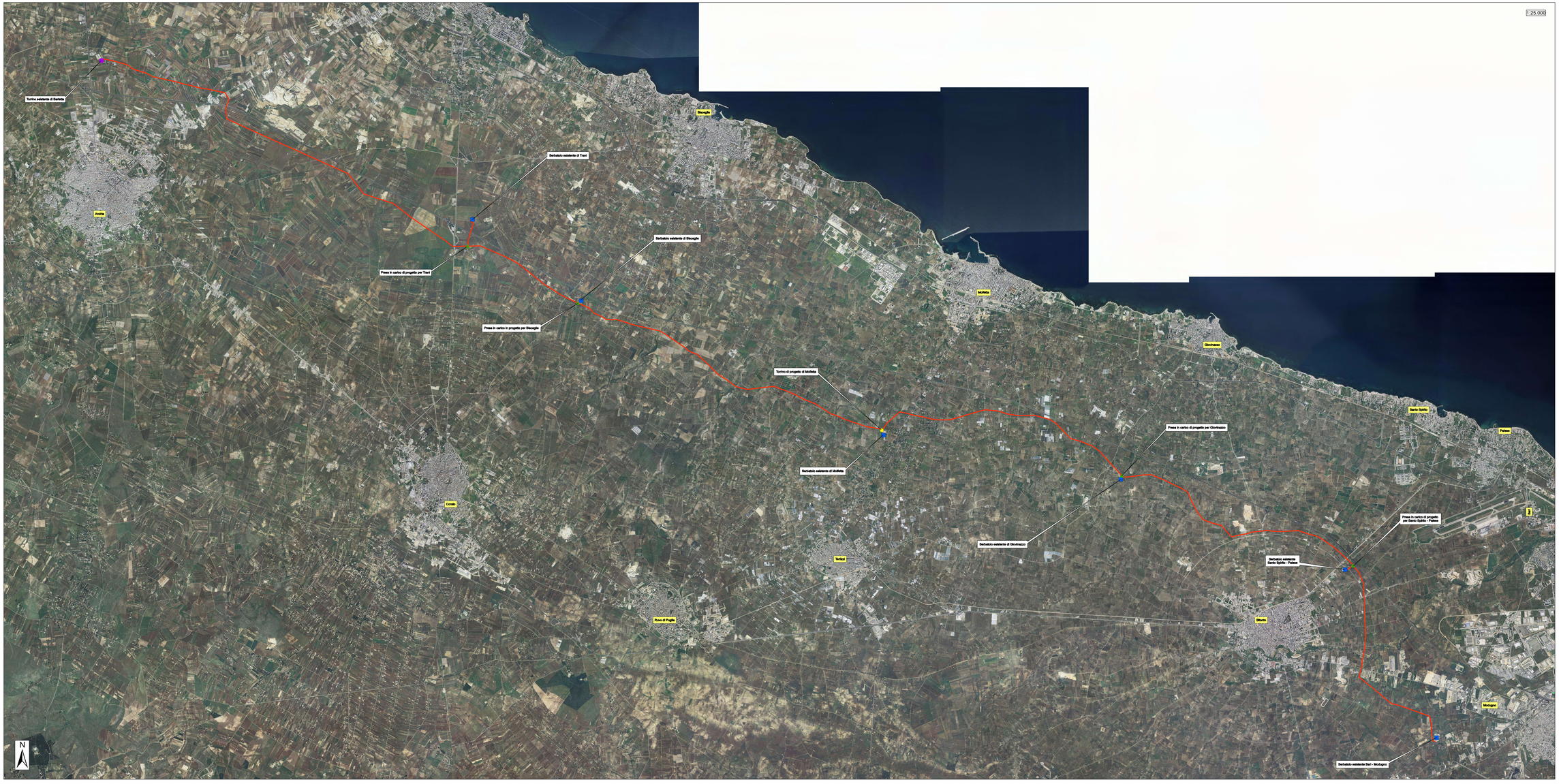

Legenda

- Torrino di Barletta esistente
- Torrino di Molfetta di progetto
- Prese in carico di progetto
- Serbatoi esistenti
- Adduttore Locone II lotto di progetto

Autorità Idrica Pugliese

REGIONE PUGLIA

acquedotto pugliese

CUP: E32G21000030005

FSC 2014-2020 "Patto per lo sviluppo della Regione Puglia"

PROGETTO DEFINITIVO

LAVORI DI COMPLETAMENTO DELL'ACQUEDOTTO DEL LOCONE - II LOTTO - DAL TORRINO DI BARLETTA AL SERBATOIO DI BARI-MODUGNO

Il Responsabile del Procedimento
ing. Nicola Fidangrini

PROGETTAZIONE

Progettisti:
ing. Mariacarmela GUATTAMASCHA (Responsabile del progetto)
ing. Tommaso DELERNIA
ing. Rosaria CIPOLITO
ing. M. Alessandra BAUCILA
geom. Pietro SARONE
geom. Giuseppe VALENTINO

Direzione Ingegneria
Il Direttore
ing. Andrea VOLPE

Il Responsabile Ingegneria di Progettazione
ing. Mariacarmela GUATTAMASCHA

Elaborato

G.2

Corografia generale

Codice intervento P1063	Codice SAP: 21/10993	Prot. N. 0093292 Data: 25/11/2019	Scala: 1:25.000

N.	DATA 2020	Emissio per PROGETTO DEFINITIVO			
N. Rev.	Data	Descrizione	Disegnato	Controllato	Approvato

Acquedotto Pugliese S.p.A. - 70123 Bari-via Cognetti 36 - www.aqp.it - P.IVA/C.F. 06724501011