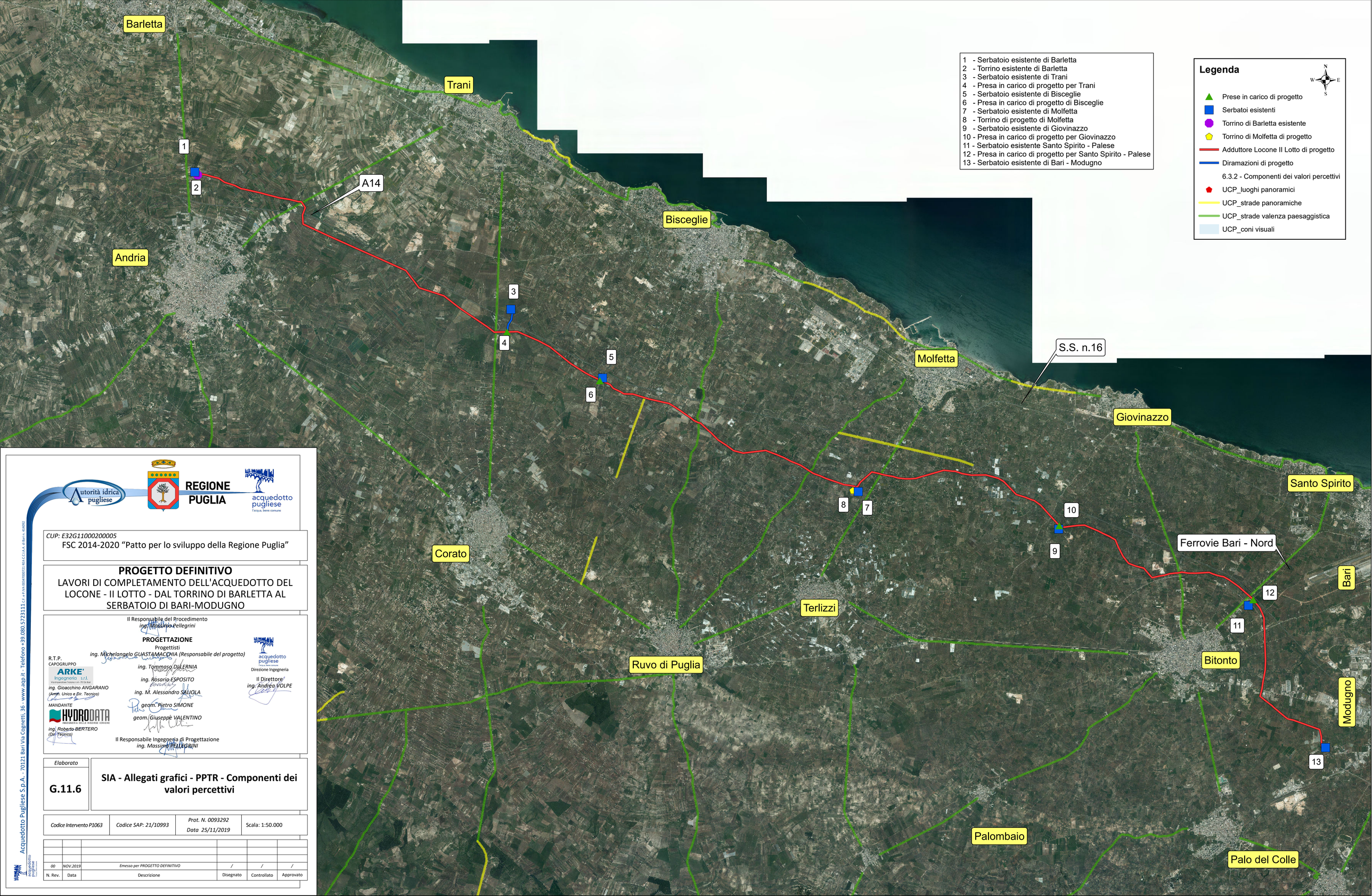

Autorità idrica pugliese

REGIONE PUGLIA

acquedotto pugliese
l'acqua, bene comune

CUP: E32G11000200005

FSC 2014-2020 "Patto per lo sviluppo della Regione Puglia"

PROGETTO DEFINITIVO

LAVORI DI COMPLETAMENTO DELL'ACQUEDOTTO DEL LOCONE - II LOTTO - DAL TORRINO DI BARLETTA AL SERBATOIO DI BARI-MODUGNO

Il Responsabile del Procedimento
ing. Massimo Pellegrini

PROGETTAZIONE

Progettisti
ing. Michelangelo GUASTAMACCHIA (Responsabile del progetto)
ing. Tommaso DILERNIA
ing. Rosario ESPOSITO
ing. M. Alessandro SALIOLA
geom. Pietro SIMONE
geom. Giuseppe VALENTINO

R.T.P.
CAPOGRUPPO
ARKE' Ingegneria s.r.l.
Via Imperatore Traiano n.4 - 70126 Bari
ing. Gioacchino ANGARANO
(Amm. Unico e Dir. Tecnico)

MANDANTE
HYDRODATA INGEGNERIA DELLE RISORSE IDRICHE
ing. Roberto BERTERO
(Dir. Tecnico)

acquedotto pugliese
Direzione Ingegneria
Il Direttore
ing. Andrea VOLPE

Il Responsabile Ingegneria di Progettazione
ing. Massimo PELLEGRINI

Elaborato

G.11.6

SIA - Allegati grafici - PPTR - Componenti dei valori percettivi

Codice Intervento P1063	*Codice SAP: 21/10993*	*Prot. N. 0093292* *Data 25/11/2019*	Scala: 1:50.000

N. Rev.	Data	Descrizione	Disegnato	Controllato	Approvato
00	NOV.2019	*Emesso per PROGETTO DEFINITIVO*	/	/	/

Acquedotto Pugliese S.p.A. - 70121 Bari Via Cognetti, 36 - www.aqp.it - Telefono +39.080.5723111 - c.f. e P.IVA 00161000721 REA C.C.I.A.A. di Bari n. 416092