SEZIONE B - B'

scala 1:50

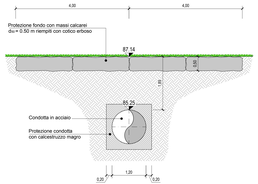

Attraversamento Lama Pietra (Progr. 18566.67)
PIANTA scala 1:100

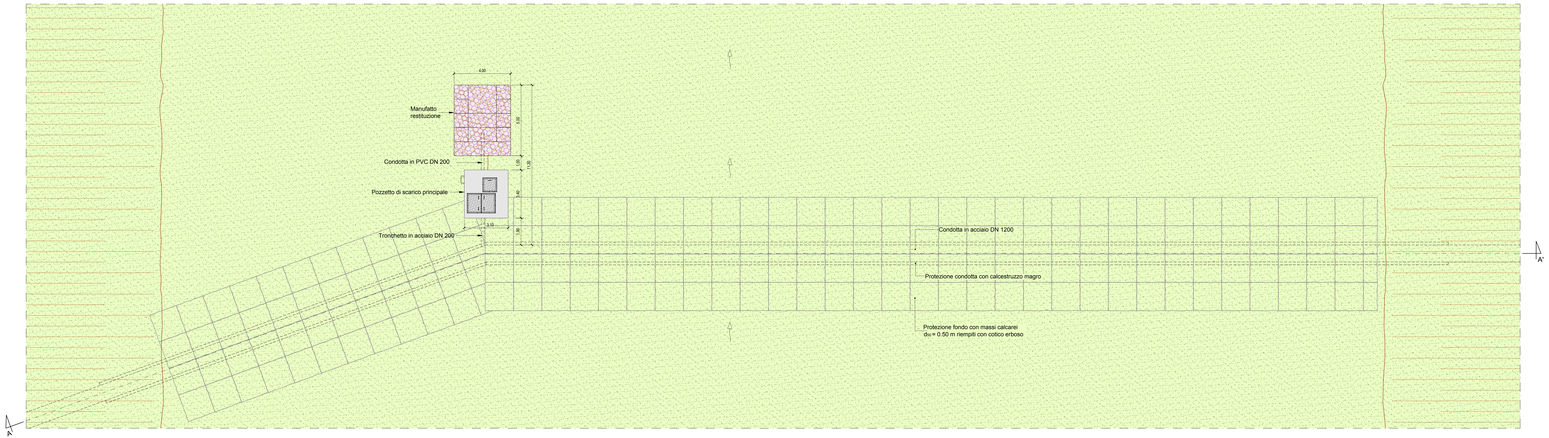

Attraversamento Lama Pietra (Progr. 18566.67)
SEZIONE TRASVERSALE A - A' scala 1:100

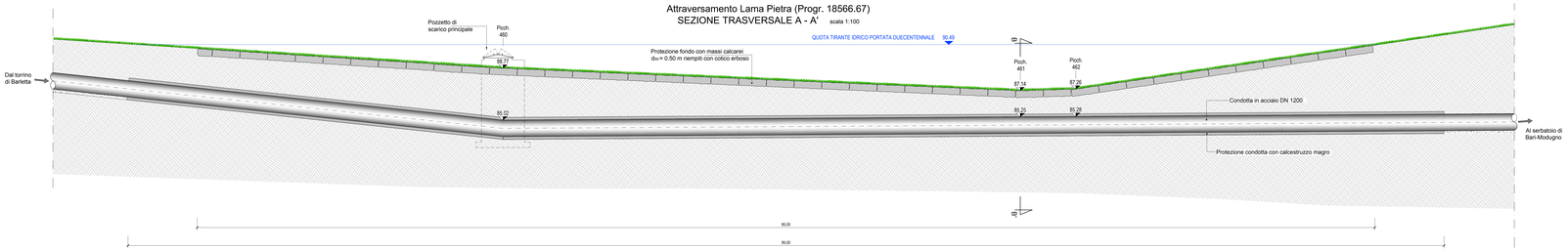

POZZETTO DI SCARICO PRINCIPALE CON RESTITUZIONE IN ALVEO

PIANTA - scala 1:50

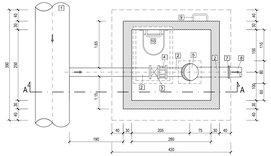

PIANTA DI COPERTURA

scala 1:50

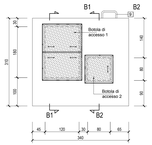

SEZIONE A-A - scala 1:50

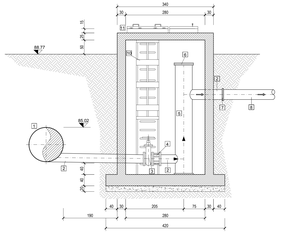

PARTICOLARE BOTOLA DI ACCESSO 1
(SEZ. B1 -B1) - scala 1:25

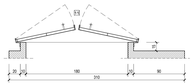

PARTICOLARE BOTOLA DI ACCESSO 2
(SEZ. B2 - B2) - scala 1:25

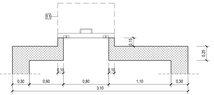

MANUFATTO DI RESTITUZIONE

PIANTA - scala 1:50

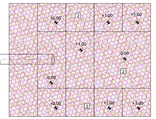

SEZIONE - scala 1:50

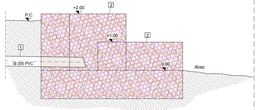

1 Condotta DN 200 IN PVC
2 GABBIONI METALLICI RIEMPITI CON PIETRAME

Legenda

1	Condotta in acciaio DN 1200
2	Tronchetto in acciaio DN 200 mm
3	Saracinesca in ghisa DN 200 mm
4	Giunto di smontaggio DN 200 mm
5	Condotta in acciaio DN 600 mm
6	Flangia cieca DN 600 mm PN 16
7	Monogiunto in PVC per attacco tubo DN 200 in acciaio con tubo DN 200 in PVC
8	Condotta in PVC DN 200
9	Scala esterna alla marinara di accesso al pozzetto
10	Scala interna alla marinara con guardiacorpo in acciaio zincato
11	Copertura in carpenteria metallica in acciaio zincato intelaiata ed incernierata con chiusura a lucchetto

Autorità idrica pugliese

REGIONE PUGLIA

acquedotto pugliese
Società per Azioni

CUP: E32G11000200005
FSC 2014-2020 "Patto per lo sviluppo della Regione Puglia"

PROGETTO DEFINITIVO
LAVORI DI COMPLETAMENTO DELL'ACQUEDOTTO DEL LOCONE - II LOTTO - DAL TORRINO DI BARLETTA AL SERBATOIO DI BARI-MODUGNO

Il Responsabile del Procedimento
ing. Michele Ivan Pellegrini

PROGETTAZIONE
Progettisti:
ing. Mariangela GUATTAMASCHIA (Responsabile del progetto)
ing. Tommaso DALEANIA
ing. Rosario ESPOSITO
ing. M. Alessandro SAVOLA
geom. Pietro SIMONE
geom. Giuseppe VALENTINO

Il Responsabile Ingegneria di Progettazione
ing. Massimo Pellegrini

acquedotto pugliese
Società per Azioni

Il Direttore
ing. Andrea VOLPE

Elaborato

G.27.1

Attraversamento Lama di Pietra con posa in trincea: pianta, sezioni e particolari costruttivi

Codice Intervento P1063	Codice SAP: 21/10993	Prot. N. 0093292 Data: 25/11/2019	Scala: varie

N. Rev.	Data	Descrizione	Disegnato	Controllato	Approvato
00	NOV.2019	EMessa per PROGETTO DEFINITIVO	/	/	/

Acquedotto Pugliese S.p.A. - 70121 Bari Via Cognetti, 36 - www.aqp.it - Telefono +39.080.5723111 - protocollo@pec.acquedotto.puglia.it