

<p>REGIONE LIGURIA PROVINCIA DEL VERBAIO-CUSIGLIA-OSSOLA COMUNE DI VERBANIA</p>		<p>RIQUALIFICAZIONE E POTENZIAMENTO DELL'APPRODO PRESSO LAGO PALATUCCI</p> <p><small>NOTA: per i prezzi di riferimento si rinvia al disciplinare di appalto e al regolamento di gara del lotto n° 15/2009</small></p>	
<p>Pratica I.A. n. 0135510034</p> <p>STUDIO TECNICO PAOLO MENGIO</p> <p>via A. Garibaldi n. 21 28822 - CAIANICO (VB) tel. 02371184 - email: info@studio Mengio.it</p>		<p>PROGETTO ARCHITETTICO</p> <p>COMITATO: MUTUA B.C.D. L.L. B. BOLOGNA via S. Maria Maddalena, 10 - VERBANIA (VB) tel. 0323/214111 - fax: 0323/214111</p>	
<p>PROGETTO ARCHITETTICO</p> <p>PROGETTO ARCHITETTICO via S. Maria Maddalena, 10 - VERBANIA (VB) tel. 0323/214111 - fax: 0323/214111</p>		<p>PROGETTO ARCHITETTICO via S. Maria Maddalena, 10 - VERBANIA (VB) tel. 0323/214111 - fax: 0323/214111</p>	
<p>PROGETTO ARCHITETTICO via S. Maria Maddalena, 10 - VERBANIA (VB) tel. 0323/214111 - fax: 0323/214111</p>		<p>PROGETTO ARCHITETTICO via S. Maria Maddalena, 10 - VERBANIA (VB) tel. 0323/214111 - fax: 0323/214111</p>	
<p>PROGETTO ARCHITETTICO via S. Maria Maddalena, 10 - VERBANIA (VB) tel. 0323/214111 - fax: 0323/214111</p>		<p>PROGETTO ARCHITETTICO via S. Maria Maddalena, 10 - VERBANIA (VB) tel. 0323/214111 - fax: 0323/214111</p>	

<p>REGIONE LIGURIA PROVINCIA DEL VERBAIO-CUSIGLIA-OSSOLA COMUNE DI VERBANIA</p>		<p>RIQUALIFICAZIONE E POTENZIAMENTO DELL'APPRODO PRESSO LAGO PALATUCCI</p>	
<p>Pratica I.A. n. 0135510034</p> <p>STUDIO TECNICO PAOLO MENGIO</p> <p>via A. Garibaldi n. 21 28822 - CAIANICO (VB) tel. 02371184 - email: info@studio Mengio.it</p>		<p>PROGETTO ARCHITETTICO via S. Maria Maddalena, 10 - VERBANIA (VB) tel. 0323/214111 - fax: 0323/214111</p>	
<p>PROGETTO ARCHITETTICO via S. Maria Maddalena, 10 - VERBANIA (VB) tel. 0323/214111 - fax: 0323/214111</p>		<p>PROGETTO ARCHITETTICO via S. Maria Maddalena, 10 - VERBANIA (VB) tel. 0323/214111 - fax: 0323/214111</p>	
<p>PROGETTO ARCHITETTICO via S. Maria Maddalena, 10 - VERBANIA (VB) tel. 0323/214111 - fax: 0323/214111</p>		<p>PROGETTO ARCHITETTICO via S. Maria Maddalena, 10 - VERBANIA (VB) tel. 0323/214111 - fax: 0323/214111</p>	

PROSPETTO OVEST

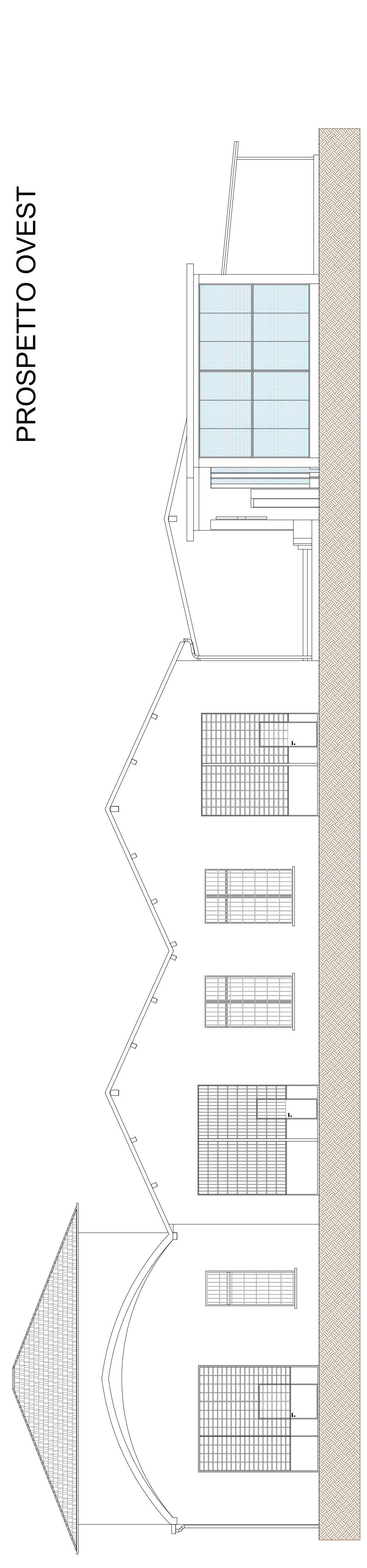

PROSPETTO NORD

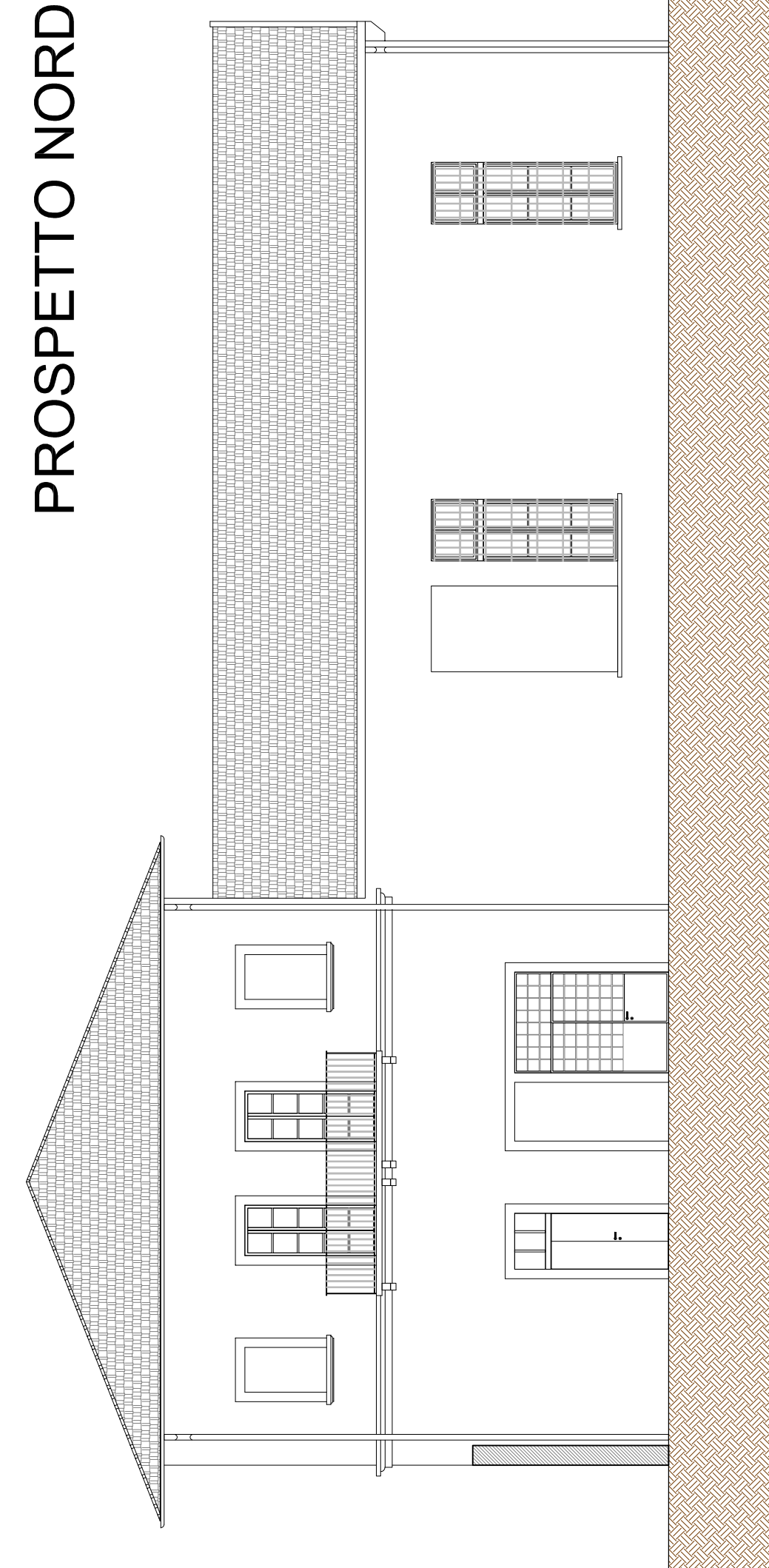

PROSPETTO EST

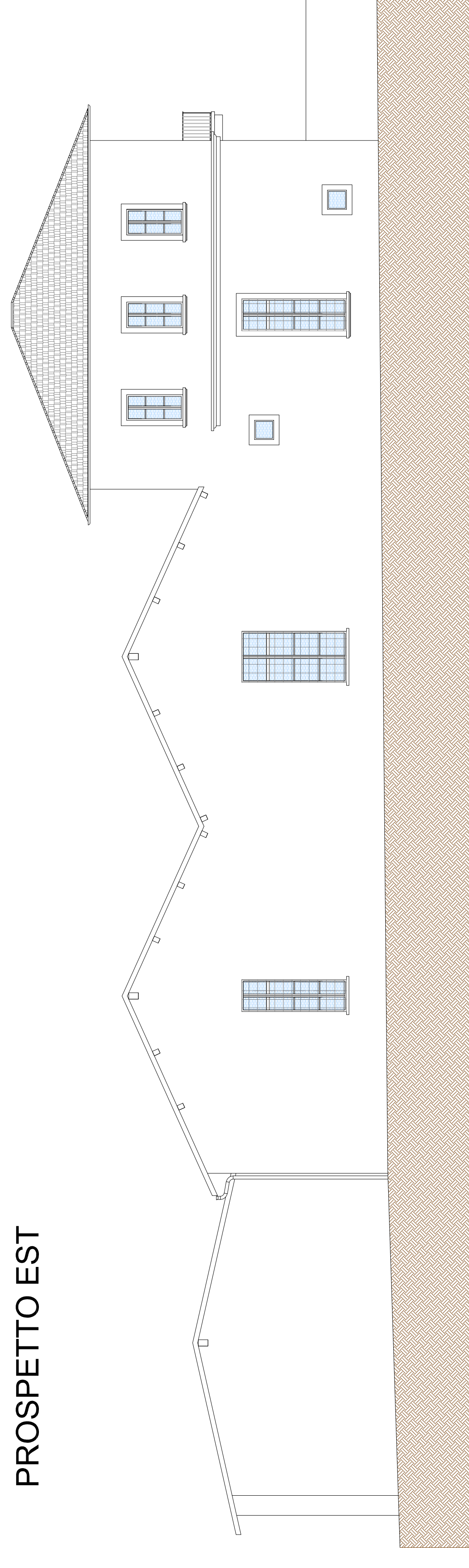

PROSPETTO SUD

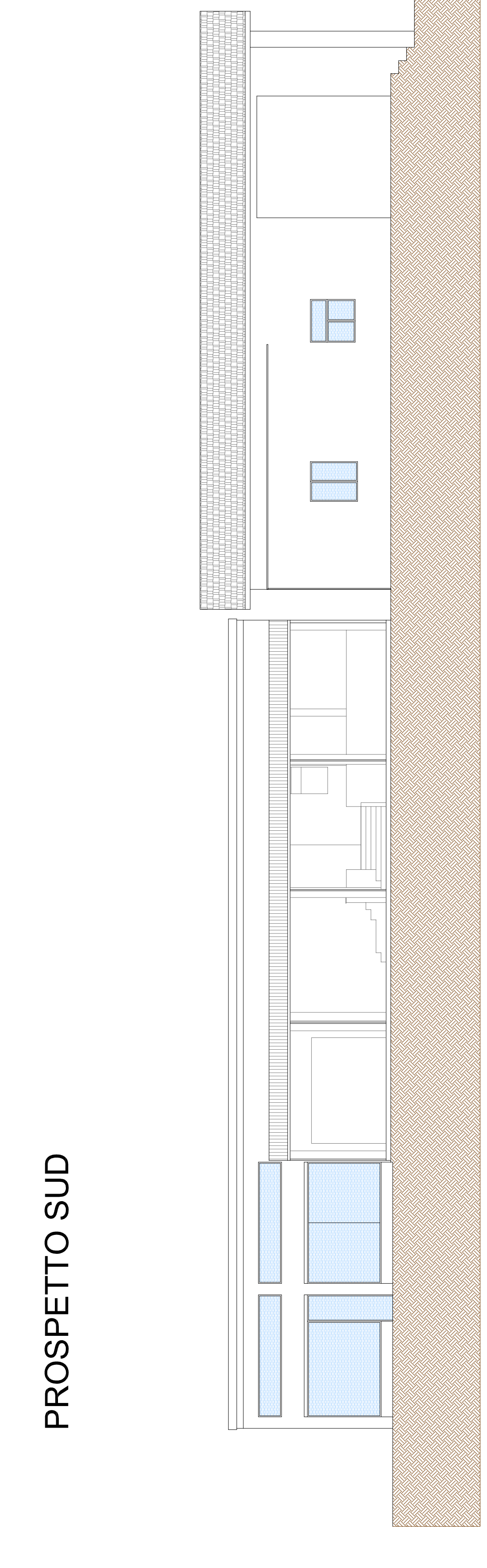

SEZIONE BB

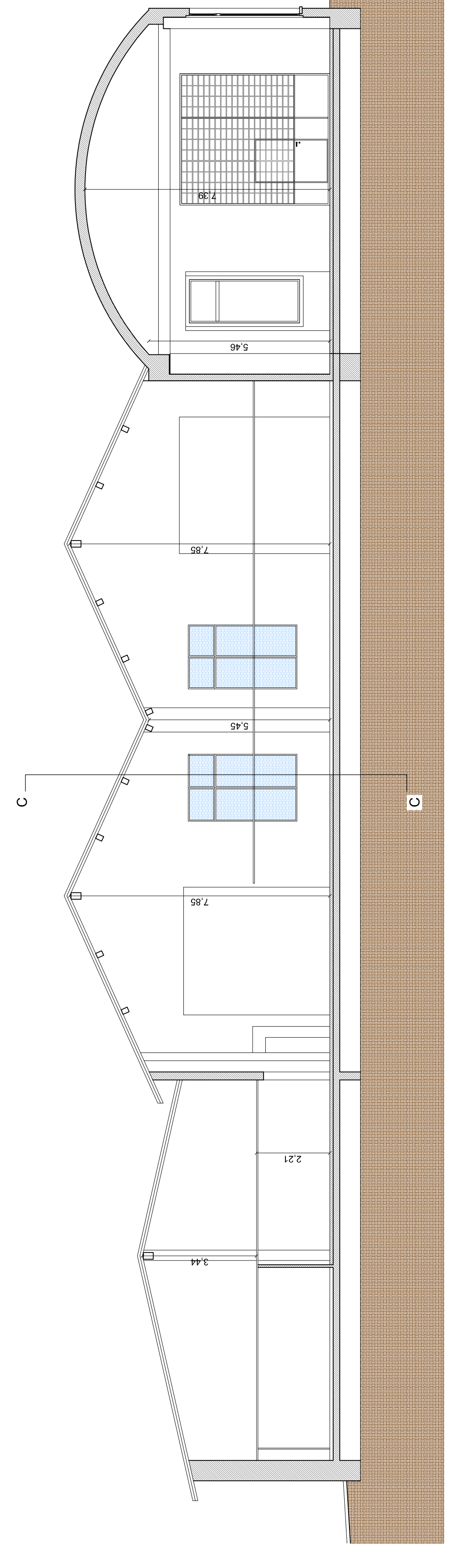

SEZIONE AA

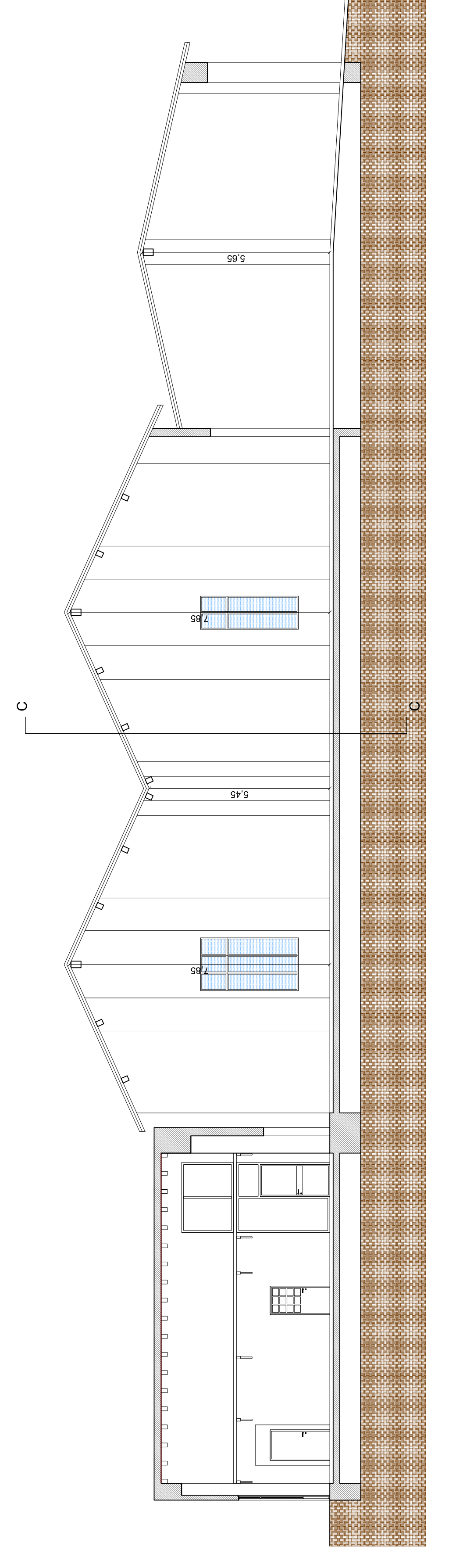

SEZIONE CC

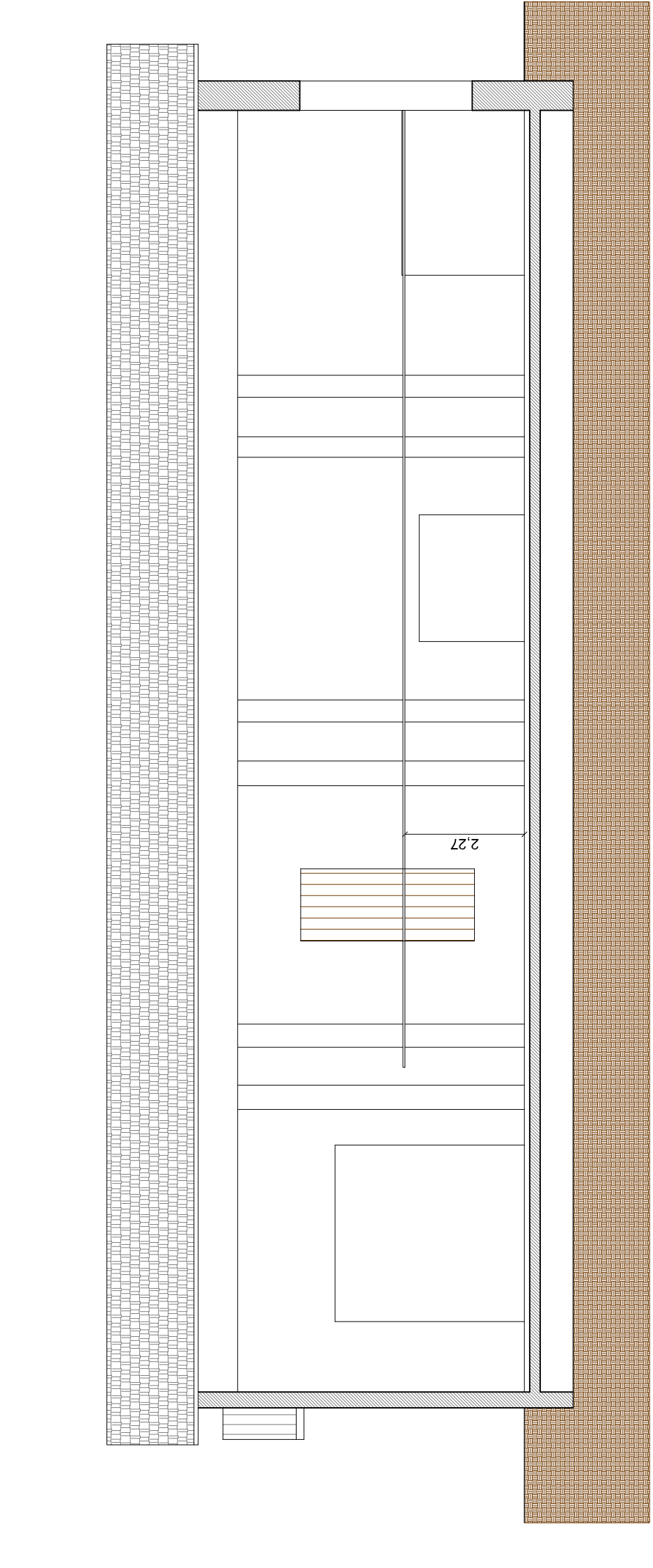

SEZIONE DD

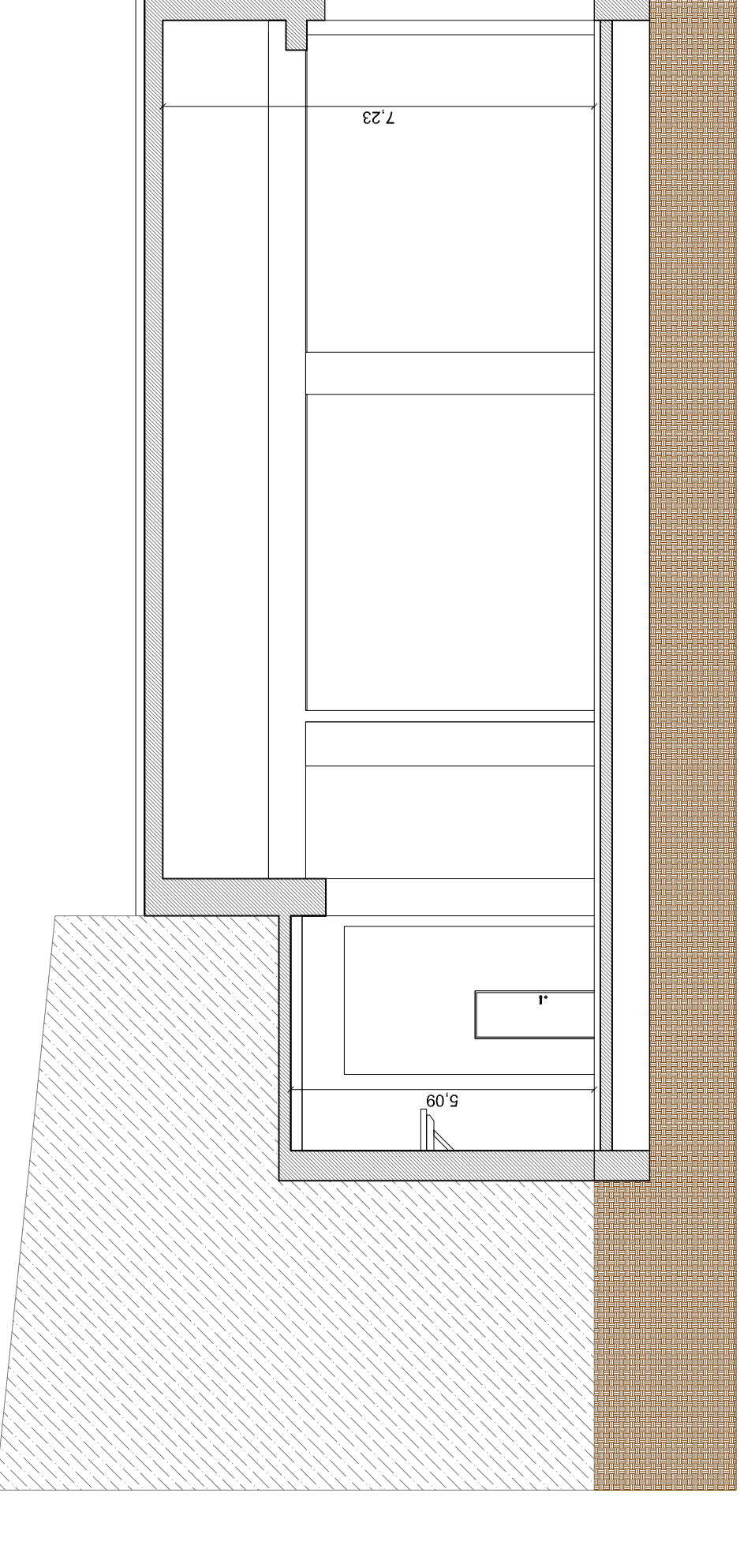

SEZIONE EE

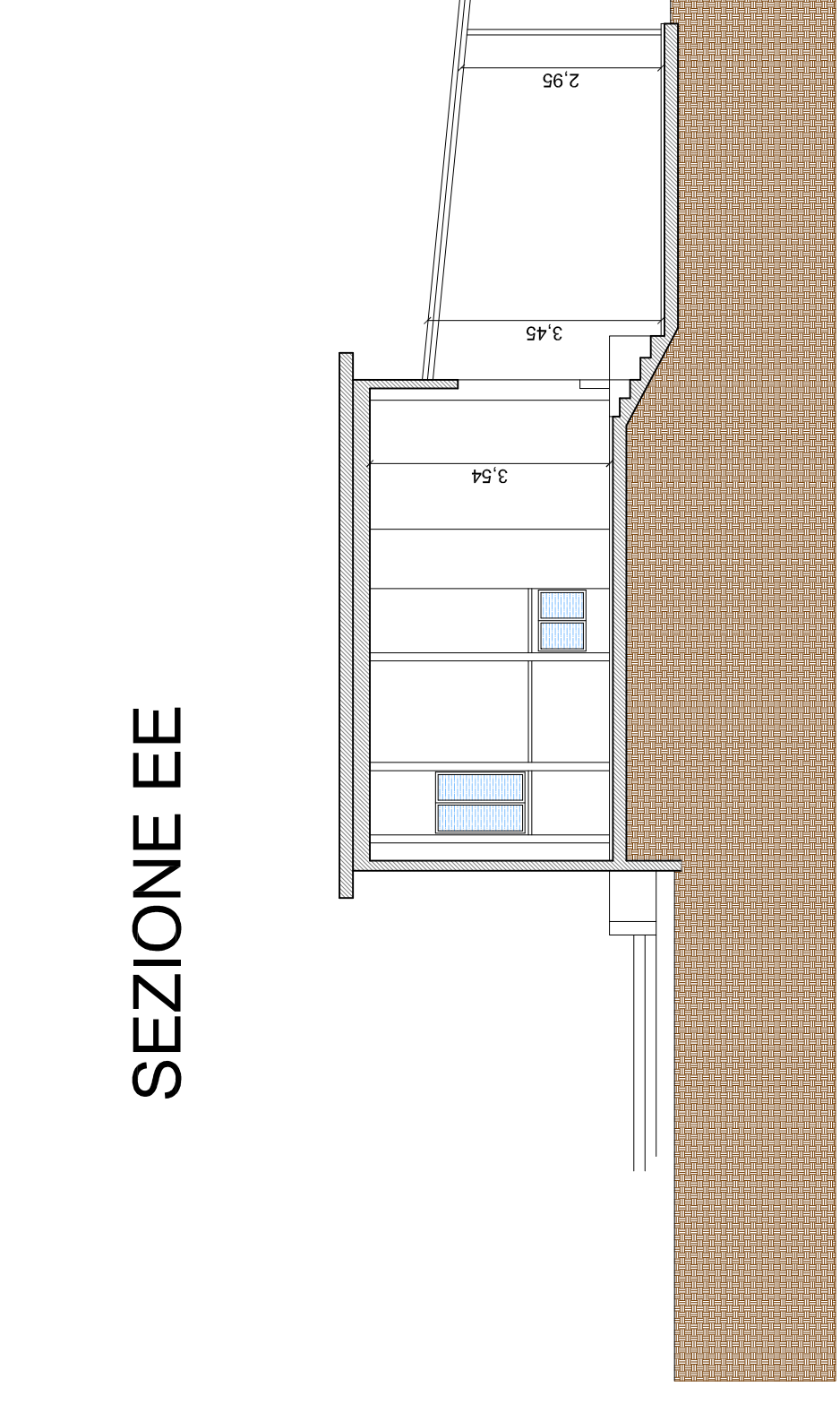

SEZIONE FF

