

Il presente disegno e' di proprieta' Snam Rete Gas - La societa' tutelera' i propri diritti a termine di legge

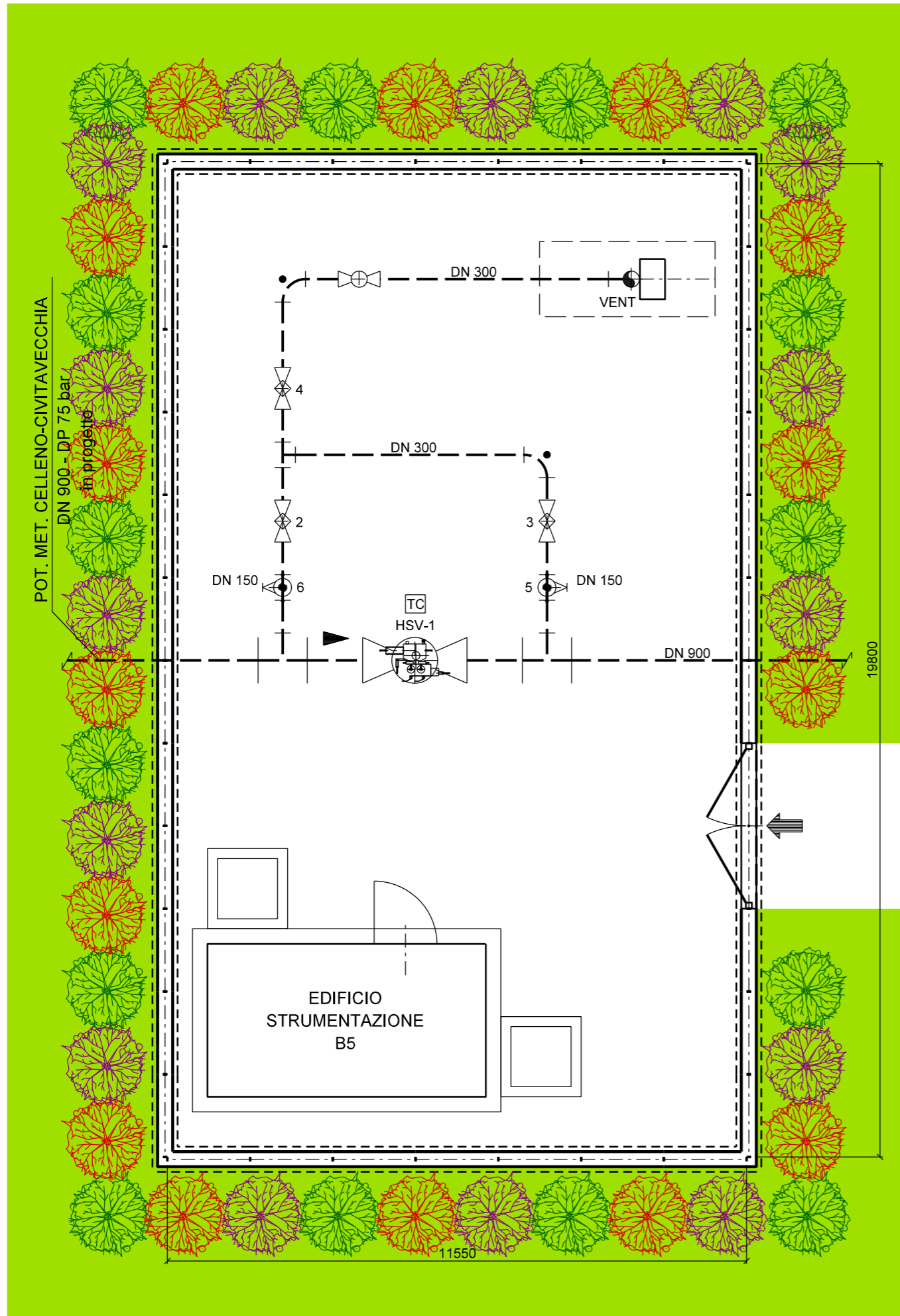

| | |
|------------------------|----|
| DISEGNI DI RIFERIMENTO | N. |
| | |

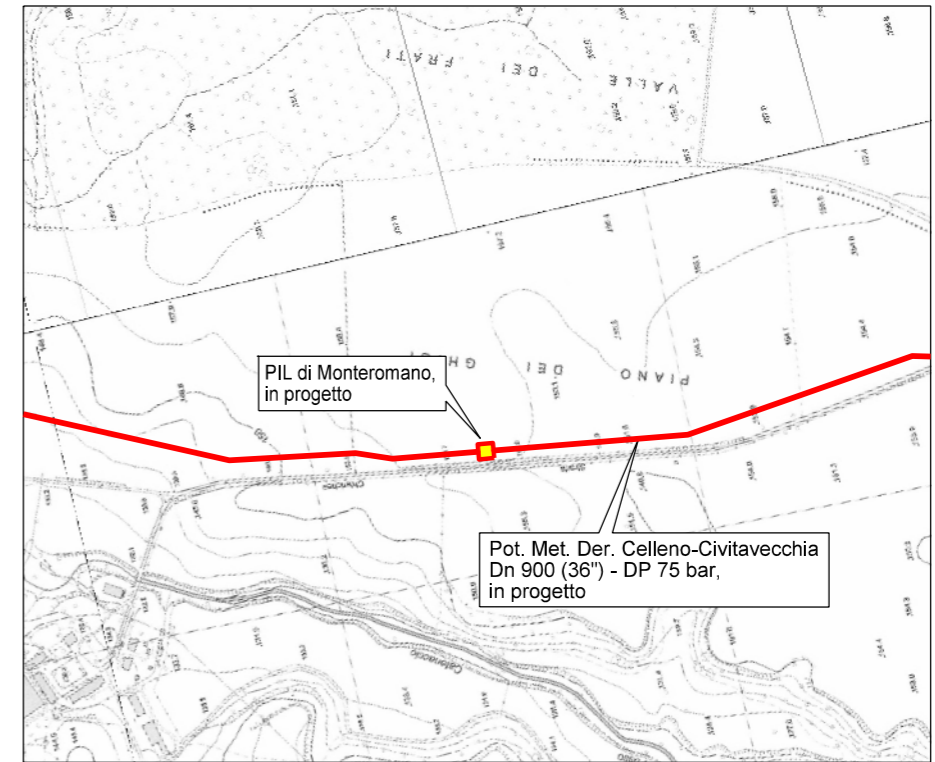

Comune di MONTE ROMANO - CTR n. 354044
STRALCIO PLANIMETRICO 1:10000

| LEGENDA MASCHERAMENTO | | | |
|-----------------------|---------------------|--|--------------------|
| | INERBIMENTO | | PRUGNOLO (n. 15) |
| | BIANCOSPINO (n. 15) | | CORBEZZOLO (n. 15) |
| TOTALE N. 45 PIANTE | | | |



| | | | | | |
|---|----------|-------------|-----------|-------------------|----------|
| 0 | 18/10/19 | Emissione | RIGHI M. | BATTISTI | LUMINARI |
| REV. | DATA | DESCRIZIONE | DESEGN. | CONTR. | APPROV. |
| Proprietario | | Progettista | | DISEGNO | |
| | | | | IM-MASC-02 | |
| Metanodotto: | | | REVISIONE | 0 | |
| POT. MET. DER. CELLENO - CIVITAVECCHIA DN 900 (36") - DP 75 bar | | | COMMESSA | NR/19372 | |
| | | | COD. TEC. | - | |
| | | | SCALA | 1:100 | |
| MASCHERAMENTO IMPIANTO PUNTO DI INTERCETTAZIONE DI LINEA (P.I.L.) n. 1 | | | FOGLIO | 1 di 2 | |



Vista n. 1: Stato di fatto



Vista n. 2: Stato di progetto



Vista n. 3: Stato di progetto con mascheramento

| | |
|------------------------|----|
| DISEGNI DI RIFERIMENTO | N. |
| | |
| | |

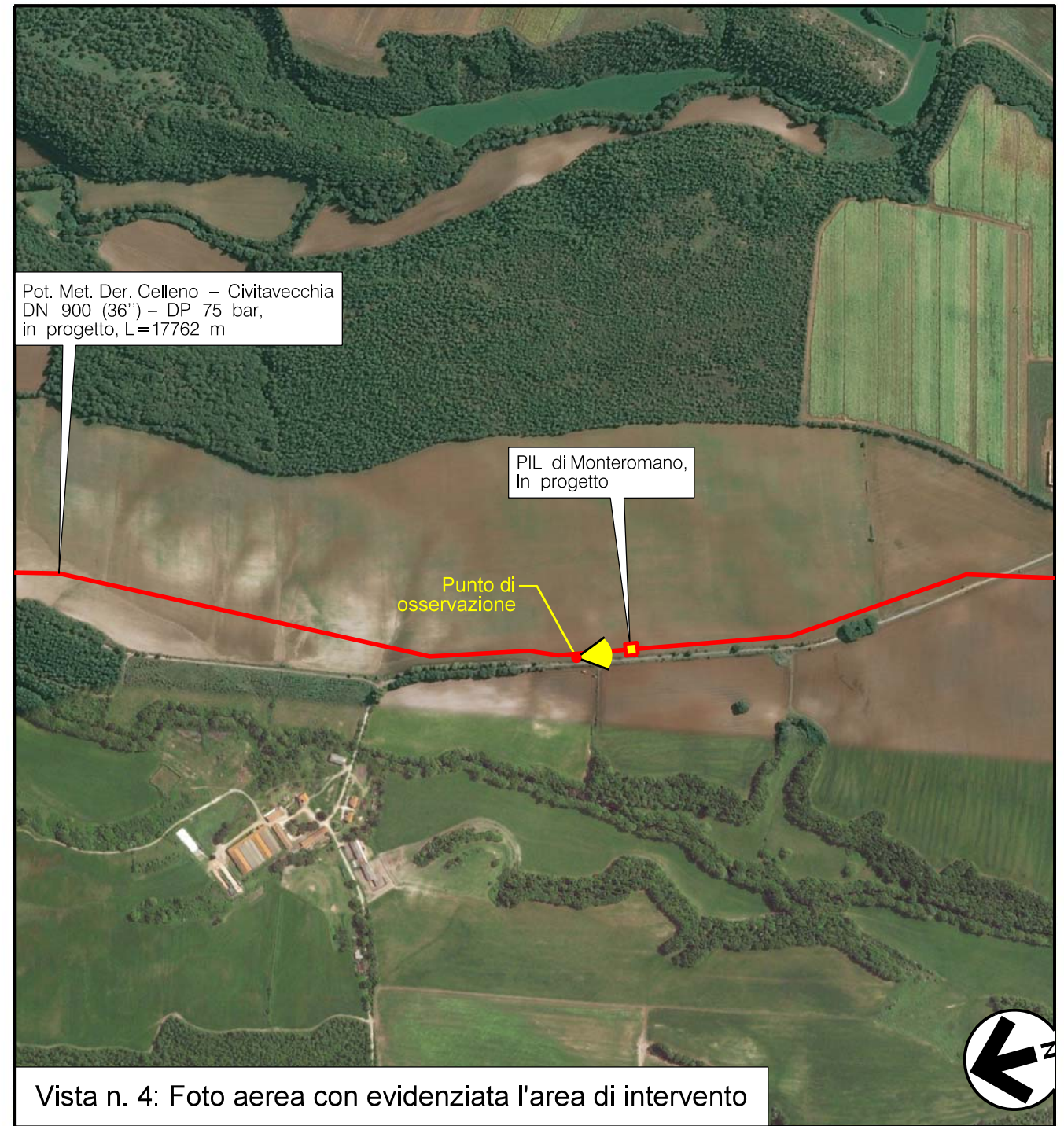

Vista n. 4: Foto aerea con evidenziata l'area di intervento

| | | | | | |
|---|--|-------------|------------------------------|---------------|----------|
| | | | | | |
| 0 | 18/10/19 | Emissione | RIGHI M. | BATTISTI | LUMINARI |
| REV. | DATA | DESCRIZIONE | DISEGN. | CONTR. | APPROV. |
| Proprietario | | Progettista | | | |
| Metanodotto: | POT. MET. DER. CELLENO - CIVITAVECCHIA DN 900 (36") - DP 75 bar | | DISEGNO IM-MASC-02 | | |
| | | | REVISIONE | 0 | |
| | | | COMMESSA COD. TEC. | NR/19372 - | |
| | | | SCALA | 1:100 | |
| | | | FOGLIO | 2 di 2 | |
| MASCHERAMENTO IMPIANTO PUNTO DI INTERCETTAZIONE DI LINEA (P.I.L.) n. 1 | | | | | |

Il presente disegno e' di proprieta' Snam Rete Gas - La societa' tutelera' i propri diritti a termine di legge