

Comune di VITERBO - CTR n. 344123  
STRALCIO PLANIMETRICO 1:10000

**LEGENDA**

- IN PROGETTO
- ESISTENTE
- DA RIMUOVERE

**LEGENDA MASCHERAMENTO**

- INERBIMENTO
  - PRUGNOLO (n. 69)
  - BIANCOSPINO (n. 70)
  - CORBEZZOLO (n. 69)
- TOTALE N. 208 PIANTE

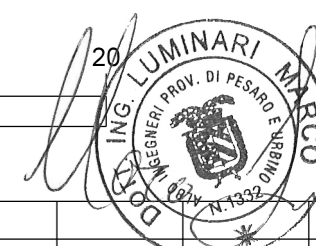
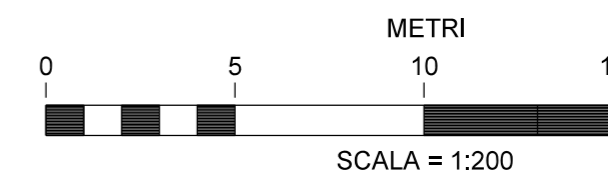

	0	18/10/19	Emissione			RIGHI M.	BATTISTI	LUMINARI
REV.	DATA	DESCRIZIONE			PROGETTISTA	DISEGNO	CONTR.	APPROV.
Proprietario			Progettista				DISEGNO	
POT. MET. DER. CELLENO - CIVITAVECCHIA DN 900 (36'') - DP 75 bar						IM-MASC-01		
MASCHERAMENTO IMPIANTO STAZIONE DI LANCIO E RICEVIMENTO PIG DN 900						REVISIONE		
						0		
						COMMESSA		
						NR/19372		
						COD. TEC.		
						-		
						SCALA		
						1:200		
						FOGLIO		
						1 di 2		

Il presente disegno e' di proprieta' Snam Rete Gas - La societata' tutelera' i propri diritti a termine di legge



Vista n. 1: Stato di fatto



Vista n. 2: Stato di progetto



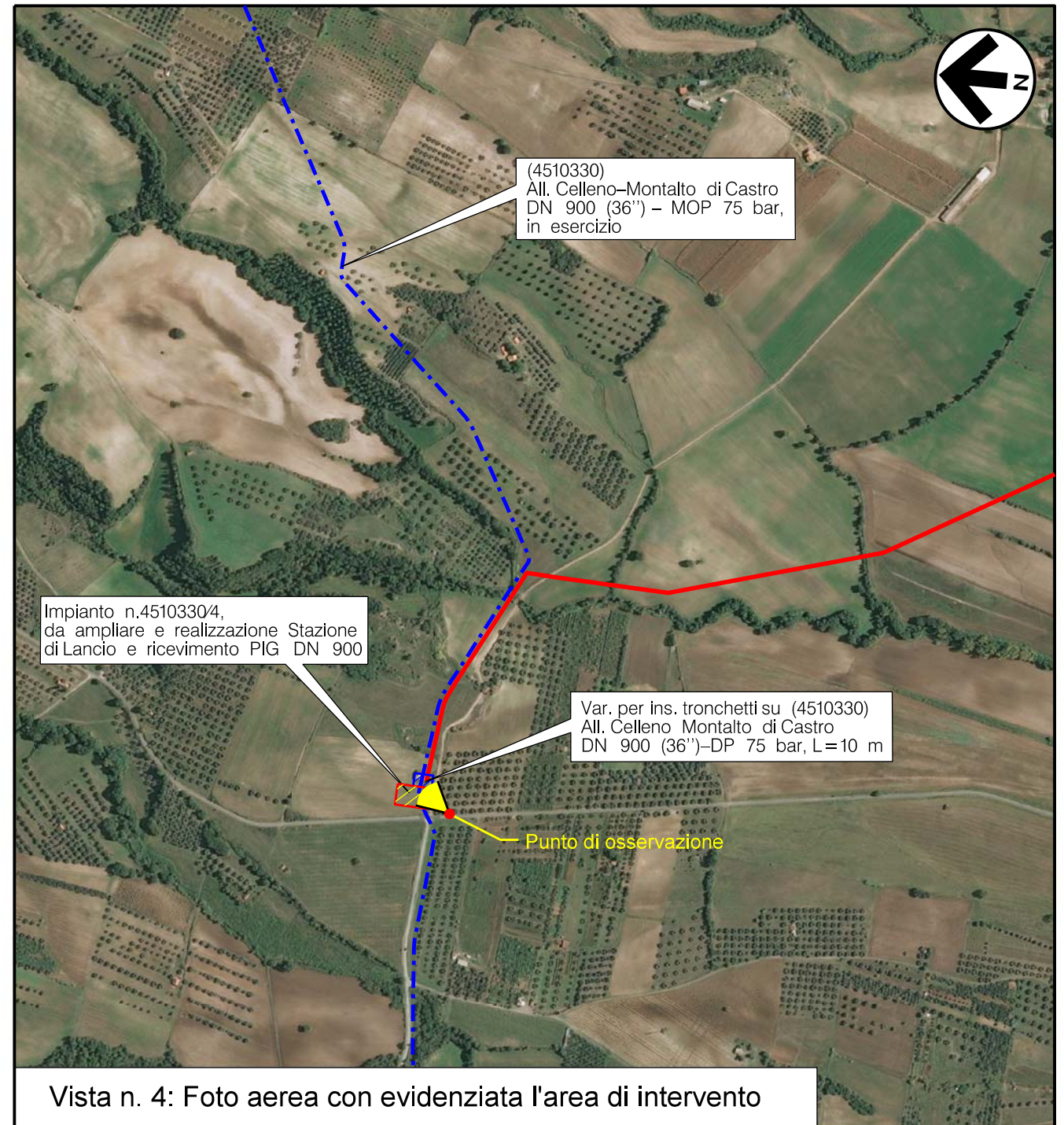

Vista n. 3: Stato di progetto con mascheramento

DISEGNI DI RIFERIMENTO		N.



Vista n. 4: Foto aerea con evidenziata l'area di intervento

0	18/10/19	Emissione	RIGHI M.	BATTISTI	LUMINARI
REV.	DATA	DESCRIZIONE	DISEGN.	CONTR.	APPROV.
Proprietario			Progettista		
Metanodotto: <b>POT. MET. DER. CELLENO - CIVITAVECCHIA</b> <b>DN 900 (36") - DP 75 bar</b>			DISEGNO <b>IM-MASC-01</b>		
			REVISIONE	0	
			COMMESSA	NR/19372	
			COD. TEC.	-	
			SCALA	1:100	
<b>MASCHERAMENTO IMPIANTO</b> <b>STAZIONE DI LANCIO E RICEVIMENTO PIG DN 900</b>			FOGLIO	2 di 2	

Il presente disegno e' di proprieta' Snam Rete Gas - La societa' tutelera' i propri diritti a termine di legge