

COROGRAFIA Scala 1:200.000



0	18/10/19	EMISSIONE	MARIONNI	CARUBA	LUMINARI		
INDICE	DATA	REVISIONI			ELABORATO	VERIFICATO	APPROVATO
Proprietario		Progettista				Dis. PG-SN-001	
						Fg. 1 di 7	
Metanodotto:		Pot. Met. Der. Celleno - Civitavecchia DN 900 (36'') - DP 75 bar				Comm. NR/19372	
STRUMENTI DI TUTELA E PIANIFICAZIONE NAZIONALI		Sostituisce il				Sostituito dal	
		INDICE				Scala 1:10000	

Metanodotto:

Pot. Met. Der. Celleno – Civitavecchia
DN 900 (36'') – DP 75 bar

0	18/10/19	EMISSIONE	MARIONNI	CARUBA	LUMINARI
INDICE	DATA	R E V I S I O N I			ELABORATO
Proprietario		Progettista		Dis. PG-SN-001	
snam		COMIS consulenza materiali - ispezioni - saldatura progettazione - direzione lavori		Comm. NR/19372	
					Foglio 2 di 7 Scala 1:10000

STRUMENTI DI TUTELA E PIANIFICAZIONE NAZIONALI

LEGENDA

SIMBOLOGIA CARTOGRAFICA

- | | | | |
|--|---|--|---|
| | Metanodotto in progetto | | Altre condotte di terzi |
| | Metanodotti in esercizio | | Altri metanodotti in progetto |
| | Metanodotti da porre fuori esercizio e recuperare | | Gallerie, Tunnel, Mini-Microtunnel, Raise Boring e T.O.C. |
| | Alternativa di tracciato | | Impianti di linea in progetto |
| | Aree impianti stacco-terminale in progetto | | Impianti di linea su rete in esercizio |
| | Aree impianti stacco-terminale esistenti | | Impianti di linea da porre fuori esercizio e recuperare |
| | Piazzola di stoccaggio tubazioni | | Depositi temporanei |
| | Strada di accesso all'impianto | | Strade di accesso provvisorio |
| | Adeguamento strade esistenti | | Limite sovrapposizione fogli |
| | | | Integrazioni planimetriche di progetto |
| | | | Integrazioni planimetriche esistenti |

SIMBOLOGIA MECCANICA

- Punto di intercettazione di linea (P.I.L.)
- Punto di intercettazione di derivazione importante (P.I.D.I.)
- Punto di intercettazione di derivazione semplice con stacco da P.I.L. (P.I.D.S.)
- Punto di intercettazione e derivazione semplice con stacco da Linea (P.I.D.S.)
- Punto di intercettazione con discaggio di allacciamento (P.I.D.A.)
- Punto predisposto per il discaggio di allacciamento (P.P.D.A.)
- Punto di sezionamento elettrico terminale (P.S.E.T.)
- Stazione predisposta per lancio e ricevimento PIG
- Impianto di riduzione/regolazione della pressione

SIMBOLOGIA TEMATICA

- Idrografia
- Elementi ed ambiti vincolati dal D.Lgs 42/2004
- Art. 142-lett.c-Fiume o corso d'acqua e relative sponde o picci degli argini (fascia di 150 metri ciascuna)
- Art. 142-lett.g-Territori coperti da foreste e da boschi
- Art. 142-lett.m-Le zone di interesse archeologico
- Art. 142-lett.m-Le zone di interesse archeologico (Fascia di rispetto punti archeologici)
- Vincolo idrogeologico ai sensi del R.D. 3267/1923
- Vincolo idrogeologico

Il presente disegno è di proprietà aziendale - La Società tutela i propri diritti a termine di legge.

Progressiva chilometrica	N.	
Comuni		
Province		
Impianti	TIPO - N. - PROGR. km	
Attraversamenti	TIPOLOGIA ATTRAVERSATA (SS n. **, corso d'acqua, ferrovia, ecc.)	
Strade - Piste - Piazzole tubazioni	ACCESSO IMPIANTI	ADEGUAMENTI STRADE
Fascia di lavoro	ALLARGATA	DEPOSITI TEMPORANEI
Scavabilità terreni	SCIOLTI (T)	ROCCIA DURA (RD)
Opere di ripristino	ROCCIA TENERA (RT)	PIAZZ. Pn

Metanodotto:

Pot. Met. Der. Celleno – Civitavecchia
DN 900 (36'') – DP 75 bar

0	18/10/19	EMISSIONE	MARIONNI	CARUBA	LUMINARI	Foglio
INDICE	DATA	REVISIONI	ELABORATO	VERIFICATO	APPROVATO	3
Proprietario		Progettista		Dis. PG-SN-001		di 7
snam		COMIS		Comm.NR/19372		Scala
						1:10000

STRUMENTI DI TUTELA E PIANIFICAZIONE NAZIONALI

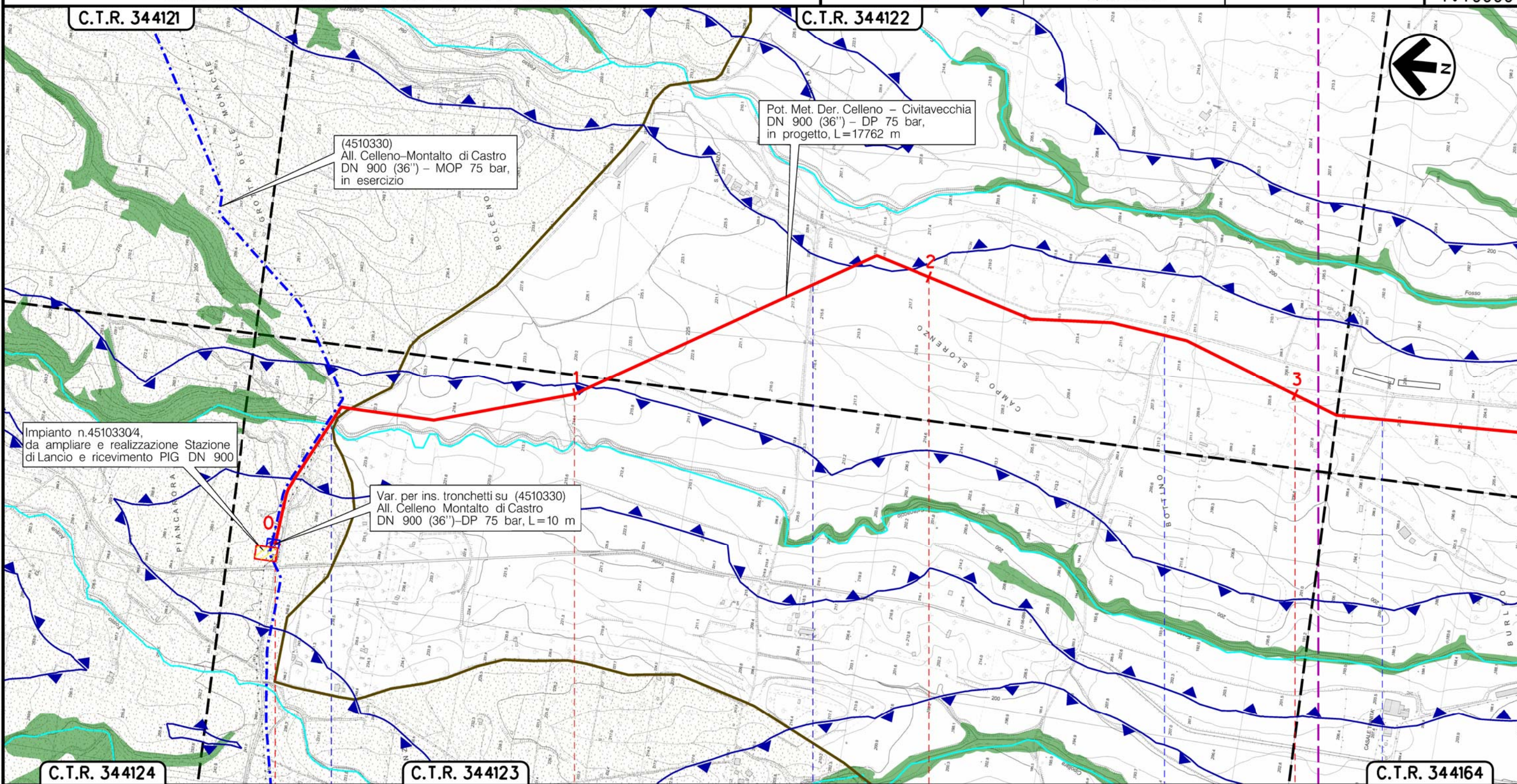



Il presente disegno è di proprietà aziendale – La Società tutelera i propri diritti a termine di legge.

C.T.R. 344124	C.T.R. 344123	C.T.R. 344122	C.T.R. 344121	C.T.R. 344164
VITERBO		VITERBO		
Stazione di L/R km 0+010		Imp. n.4510330/4		
Fosso Catenaccio		Strada sterrata		
		Strada Cipolletta		
		Strada sterrata		
(RT)		(RD)		

Metanodotto:

Pot. Met. Der. Celleno – Civitavecchia
DN 900 (36'') – DP 75 bar

0	18/10/19	EMISSIONE	MARIONNI	CARUBA	LUMINARI	Foglio
INDICE	DATA	REVISIONI	ELABORATO	VERIFICATO	APPROVATO	4
Proprietario	Progettista		Dis. PG-SN-001		Scala	
			Comm.NR/19372		1:10000	

STRUMENTI DI TUTELA E PIANIFICAZIONE NAZIONALI

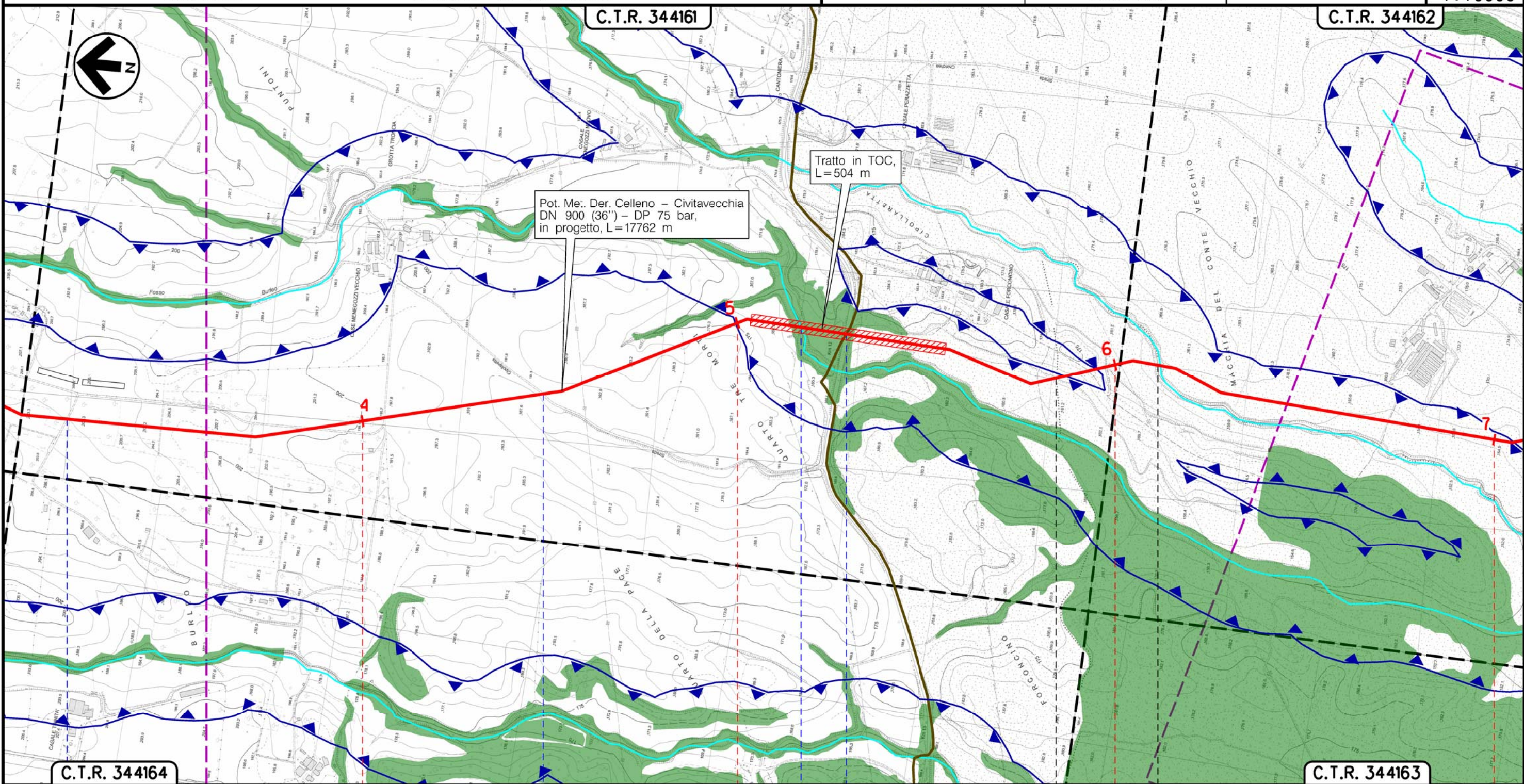

Il presente disegno è di proprietà aziendale – La Società tutelera i propri diritti a termine di legge.

	4	5	6	7
	VITERBO	VITERBO	MONTE ROMANO	VITERBO
	Strada sterrata	Strada Cipollaretto P1	Fosso Burleo	S.P. n.2 Strada Tusconese P2
				Fosso Catenaccio
(RD)	(RT)	(T)	(RT)	(T)
				(RT)

Metanodotto:

Pot. Met. Der. Celleno – Civitavecchia
DN 900 (36'') – DP 75 bar

0	18/10/19	EMISSIONE	MARIONNI	CARUBA	LUMINARI	Foglio
INDICE	DATA	REVISIONI	ELABORATO	VERIFICATO	APPROVATO	5
Proprietario		Progettista		Dis. PG-SN-001		di 7
				Comm.NR/19372		Scala
						1:10000

STRUMENTI DI TUTELA E PIANIFICAZIONE NAZIONALI

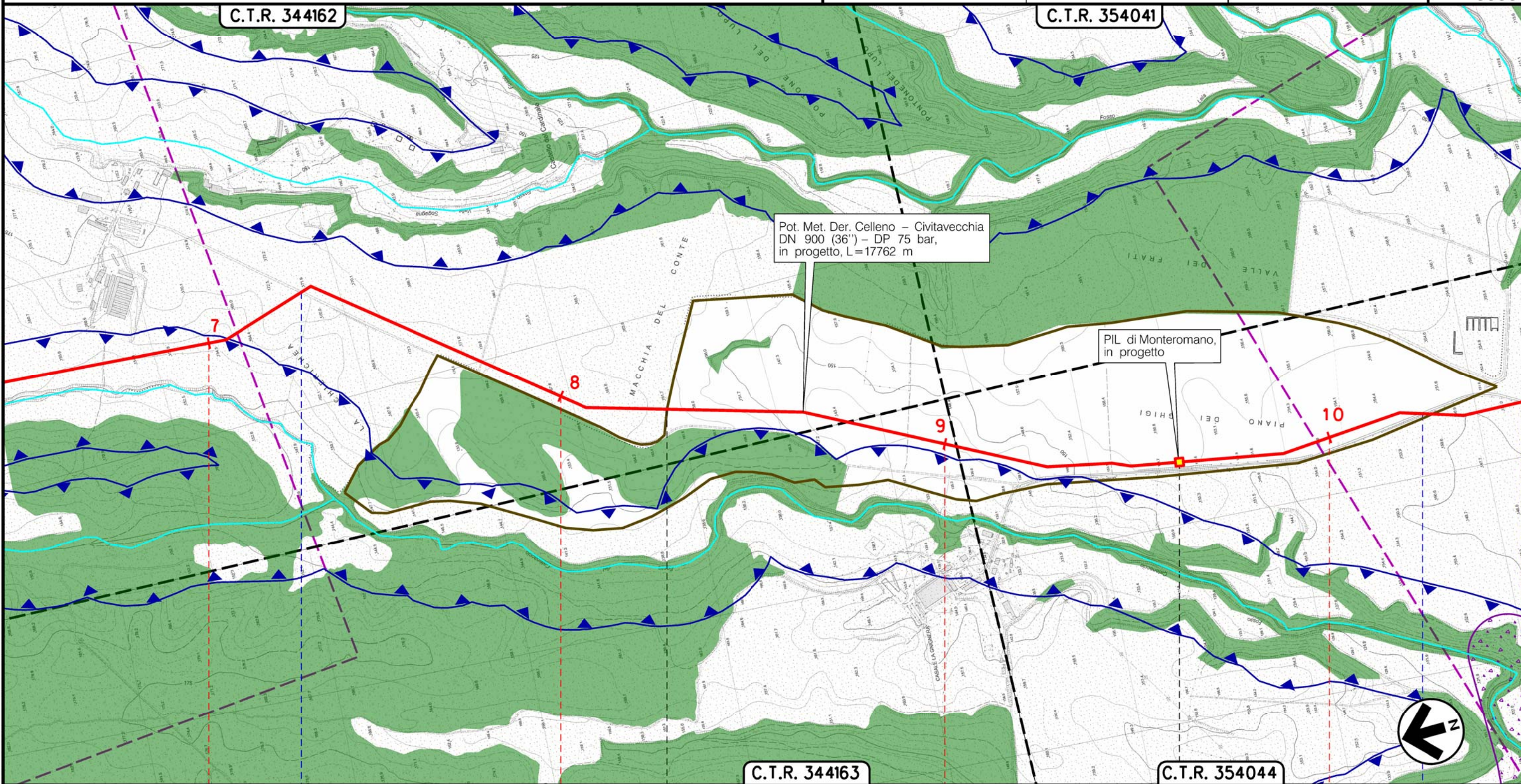



Il presente disegno e' di proprieta' aziendale - La Societa' tutelera' i propri diritti a termine di legge.

7		8		9		10	
VITERBO				MONTE ROMANO			
VITERBO				MONTE ROMANO			
Strada Chierichea		Strada Chierichea		PIL di Monteromano km 9+624		Strada Chierichea	
P3		P3		P3		P3	
(T)	(RT)	(RD)	(RT)	(RD)	(RT)	(RD)	(RT)

Metanodotto:

Pot. Met. Der. Celleno – Civitavecchia
DN 900 (36'') – DP 75 bar

0	18/10/19	EMISSIONE	MARIONI	CARUBA	LUMINARI	Foglio
INDICE	DATA	REVISIONI	ELABORATO	VERIFICATO	APPROVATO	6
Proprietario	Progettista		Dis. PG-SN-001		di 7	
			Comm.NR/19372		Scala 1:10000	

STRUMENTI DI TUTELA E PIANIFICAZIONE NAZIONALI

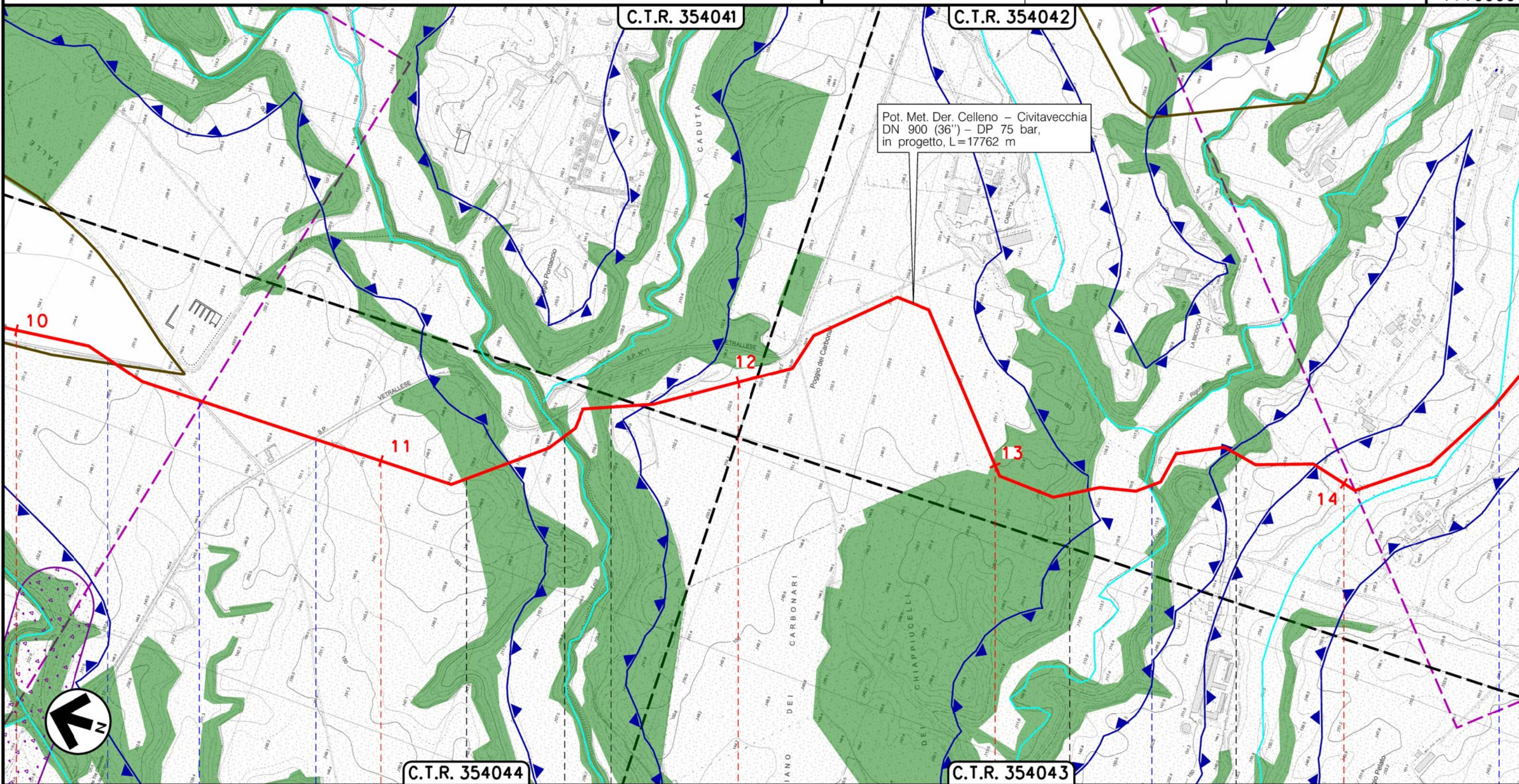



Il presente disegno è di proprietà aziendale - La Società tutelera i propri diritti a termine di legge.

10	11	12	13	14
MONTE ROMANO		VITERBO		VITERBO
Strada Chierichea	S.P. n.11 Vetrallese	Fosso Leio	Fosso Rigomero	Strada sterrata
(RD)	(T)	(RD)	(RT) (T)	(RT) (RD) (T)
M2 M3 M4	M5 M6 M7 M8		M9 M10 M11	M12 M13 M14

Metanodotto:

Pot. Met. Der. Celleno – Civitavecchia
DN 900 (36'') – DP 75 bar

0	18/10/19	EMISSIONE	MARIONNI	CARUBA	LUMINARI	Foglio 7
INDICE	DATA	REVISIONI	ELABORATO	VERIFICATO	APPROVATO	di 7
Proprietario	Progettista		Dis. PG-SN-001		Scala 1:10000	
			Comm.NR/19372			

STRUMENTI DI TUTELA E PIANIFICAZIONE NAZIONALI

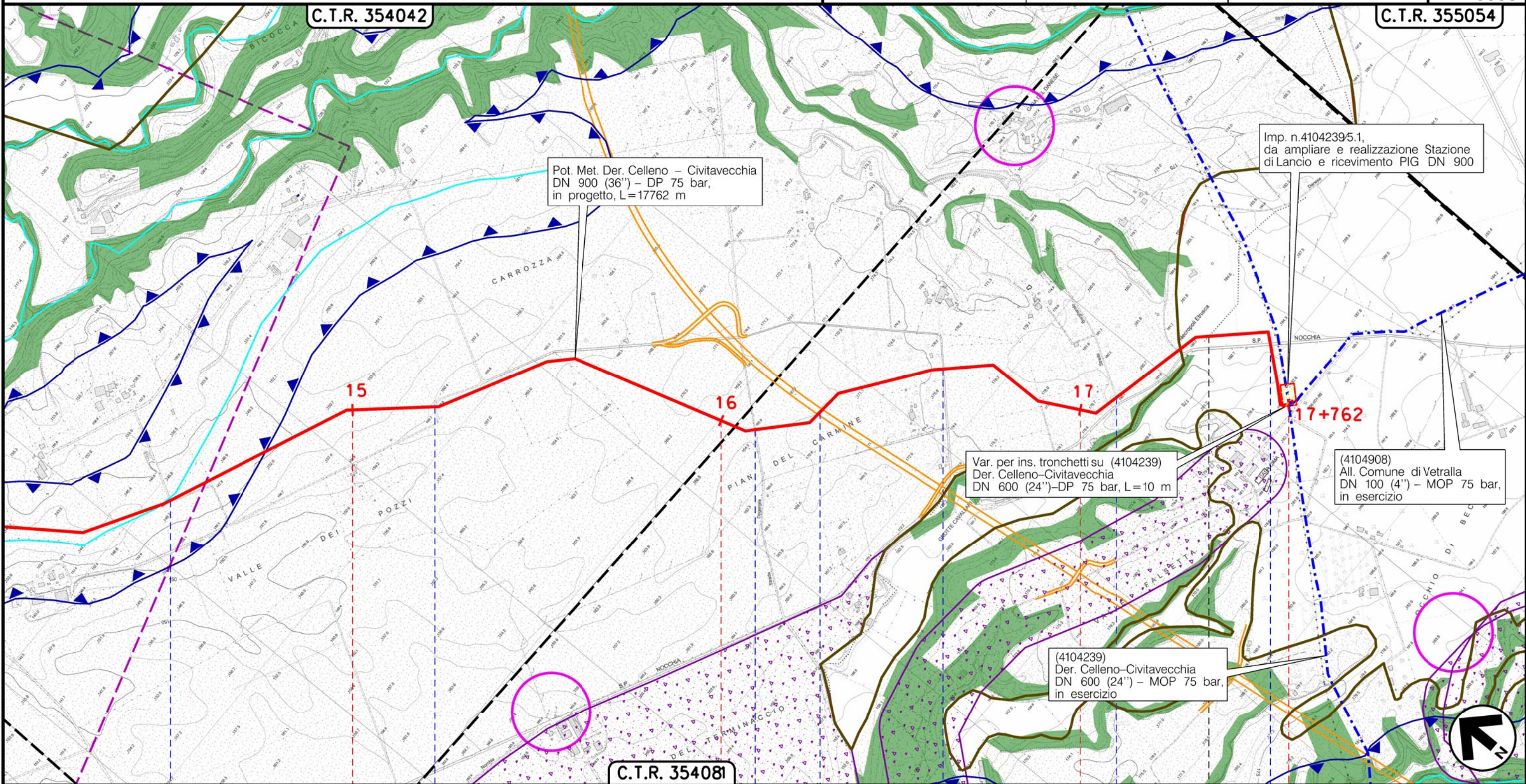

Il presente disegno è di proprietà aziendale – La Società tutelera i propri diritti a termine di legge.

15	16	17	17+762
VITERBO	VITERBO		VETRALLA
Strada Sterrata	Strada Borgherolo	Strada Doganale	Strada Borgherolo
	P5	S.S. n.675	S.P. Nocchia
(T)	(RD)		