

COROGRAFIA Scala 1:200.000



0	18/10/19	EMISSIONE	MARIONNI	CARUBA	LUMINARI		
INDICE	DATA	REVISIONI			ELABORATO	VERIFICATO	APPROVATO
Proprietario		Progettista				Dis. PG-SR-001	
						Fg. 1 di 7	
Metanodotto:		Pot. Met. Der. Celleno - Civitavecchia DN 900 (36'') - DP 75 bar				Comm. NR/19372	
STRUMENTI DI TUTELA E PIANIFICAZIONE REGIONALI		Sostituisce il				Sostituito dal	
		INDICE				Scala 1:10000	

LEGENDA

SIMBOLOGIA CARTOGRAFICA

- | | | | |
|--|---|--|---|
| | Metanodotto in progetto | | Altre condotte di terzi |
| | Metanodotti in esercizio | | Altri metanodotti in progetto |
| | Metanodotti da porre fuori esercizio e recuperare | | Gallerie, Tunnel, Mini-Microtunnel, Raise Boring e T.O.C. |
| | Alternativa di tracciato | | Impianti di linea in progetto |
| | Aree impianti stacco-terminale in progetto | | Impianti di linea su rete in esercizio |
| | Aree impianti stacco-terminale esistenti | | Impianti di linea da porre fuori esercizio e recuperare |
| | Piazzola di stoccaggio tubazioni | | Depositi temporanei |
| | Strada di accesso all'impianto | | Strade di accesso provvisorio |
| | Adeguamento strade esistenti | | Limite sovrapposizione fogli |
| | | | Integrazioni planimetriche di progetto |
| | | | Integrazioni planimetriche esistenti |

SIMBOLOGIA MECCANICA

- | | |
|--|--|
| | Punto di intercettazione di linea (P.I.L.) |
| | Punto di intercettazione di derivazione importante (P.I.D.I.) |
| | Punto di intercettazione di derivazione semplice con stacco da P.I.L. (P.I.D.S.) |
| | Punto di intercettazione e derivazione semplice con stacco da Linea (P.I.D.S.) |
| | Punto di intercettazione con discaggio di allacciamento (P.I.D.A.) |
| | Punto predisposto per il discaggio di allacciamento (P.P.D.A.) |
| | Punto di sezionamento elettrico terminale (P.S.E.T.) |
| | Stazione predisposta per lancio e ricevimento PIG |
| | Impianto di riduzione/regolazione della pressione |

SIMBOLOGIA TEMATICA

- | | |
|---|--|
| | Idrografia |
| PTPR-Regione Lazio-Gruppo di lavoro per la redazione e la progettazione del PTPR DD.GG.RR: del 12/10/99 n.5109 e del 16/11/99 n.5515 – Edizione luglio 2007 | |
| Tav.a-Sistemi ed ambiti del paesaggio | |
| | Paesaggio Naturale |
| | Paesaggio Naturale Agrario |
| | Paesaggio agrario di rilevante valore |
| | Paesaggio Naturale di Continuita' |
| | Paesaggio agrario di valore |
| Tav.b-Beni paesaggistici | |
| | Art.14 L.R.24 /98 – cd058_001 – lett. c |
| | Art.10 L.R. 2498-g058-Aree boscate |
| | Art.13 co. 3 lett. a L.R. 2498-mp058-001 – Aree di interesse archeologico gia' individuate |
| | Art.13 co. 3 lett. a L.R. 2498-ml058-001 – Aree di interesse archeologico gia' individuate-beni lineari con fascia di rispetto |
| Tav.c-Beni del patrimonio naturale e culturale | |
| | Art. 31bis L.R.02/05/95 n.17 DCR 29/07/98 n.50-apv 001 – Ambiti di protezione delle attivita' venatorie (AFV, Bandite, ZAC, ZRC, FC) |
| | Art.46 L.R. 2997-DGR 117493 e 1100/2002-sp_001 – Schema del piano regionale dei parchi |
| | dc_001 – Pascoli, rocce, aree nude (Carta uso del suolo 1999) |
| | Art. 60 co. 2 L.R. 38/99 – vs_001 – Viabilita' e infrastrutture storiche |
| | Art.31bis e 16 L.R.2498 – Percorsi panoramici |
| | Artt. 31bis e 31 bis.1 L.R. 2498 – Sistema agrario a carattere permanente |
| | va_001 – Viabilita' antica (Fascia di rispetto 50 mt) "Carta Archeologica Prof. G. Lugli" |

Il presente disegno è di proprietà aziendale - La Società tutela i propri diritti a termine di legge.

Progressiva chilometrica	N.	
Comuni		
Province		
Impianti	TIPO - N. - PROGR. km	
Attraversamenti	TIPOLOGIA ATTRAVERSATA (SS n. **, corso d'acqua, ferrovia, ecc.)	
Strade - Piste - Piazzole tubazioni	ACCESSO IMPIANTI	ADEGUAMENTI STRADE
Fascia di lavoro	ALLARGATA	
Scavabilita' terreni	SCIOLTI (T)	ROCCIA TENERA (RT) ROCCIA DURA (RD)
Opere di ripristino		M

Metanodotto:

Pot. Met. Der. Celleno – Civitavecchia
DN 900 (36") – DP 75 bar

0	18/10/19	EMISSIONE	MARONNI	CARUBA	LUMINARI	Foglio 3 di 7
INDICE	DATA	REVISIONI	ELABORATO	VERIFICATO	APPROVATO	
Proprietario		Progettista		Dis.		Scala 1:10000
				PG-SR-001		
				Comm.NR/19372		

STRUMENTI DI TUTELA E PIANIFICAZIONE REGIONALI

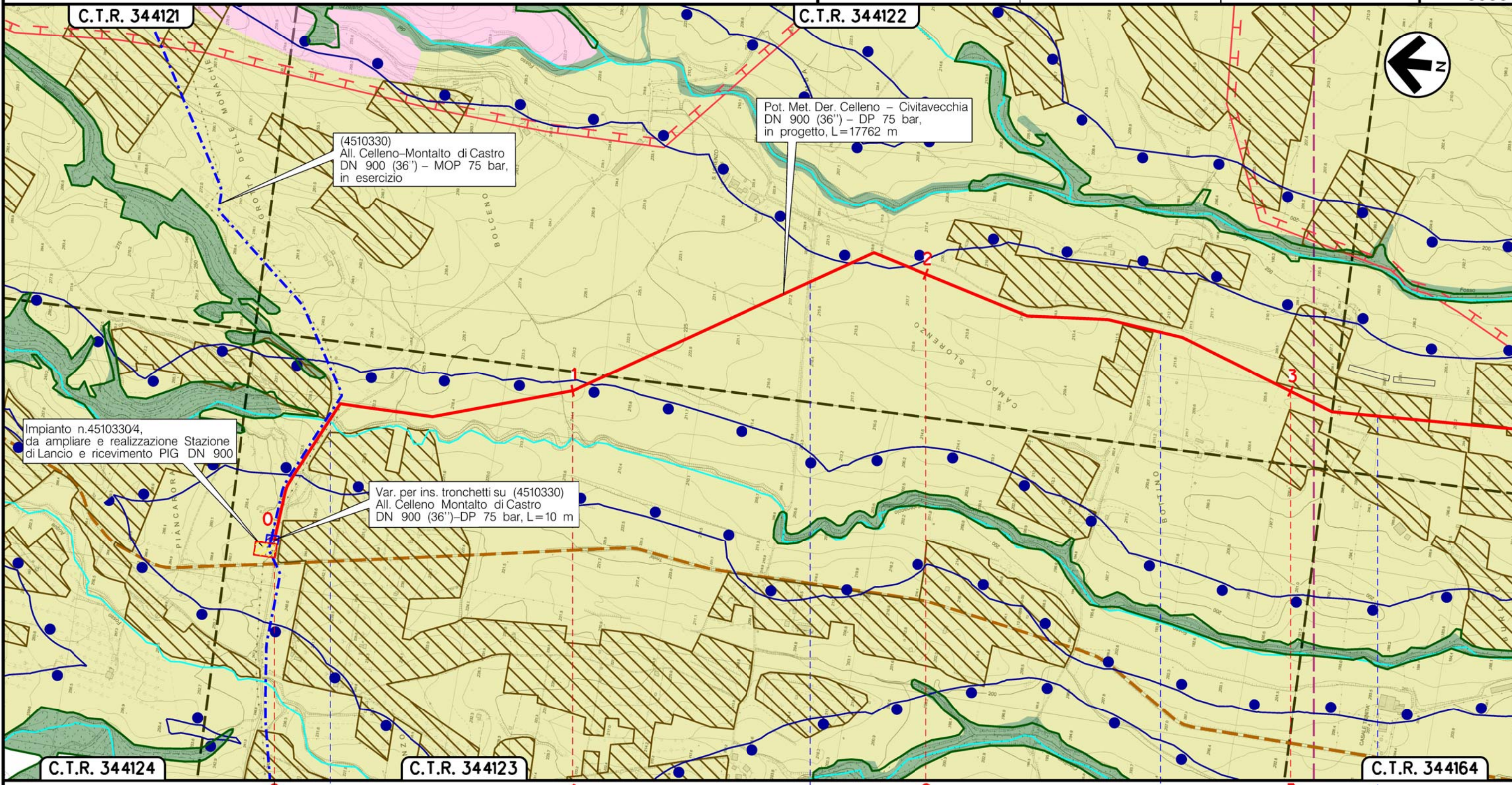

Il presente disegno è di proprietà aziendale – La Società tutelera i propri diritti a termine di legge.

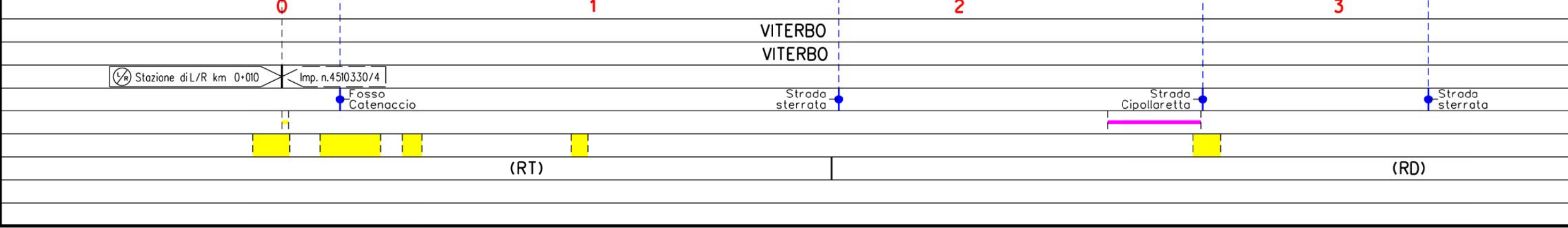

Metanodotto:

Pot. Met. Der. Celleno – Civitavecchia
DN 900 (36") – DP 75 bar

0	18/10/19	EMISSIONE	MARIONI	CARUBA	LUMINARI	Foglio
INDICE	DATA	REVISIONI	ELABORATO	VERIFICATO	APPROVATO	4
Proprietario	Progettista		Dis.		Comm.	di 7
			PG-SR-001		NR/19372	Scala
						1:10000

STRUMENTI DI TUTELA E PIANIFICAZIONE REGIONALI

C.T.R. 344161

C.T.R. 344162

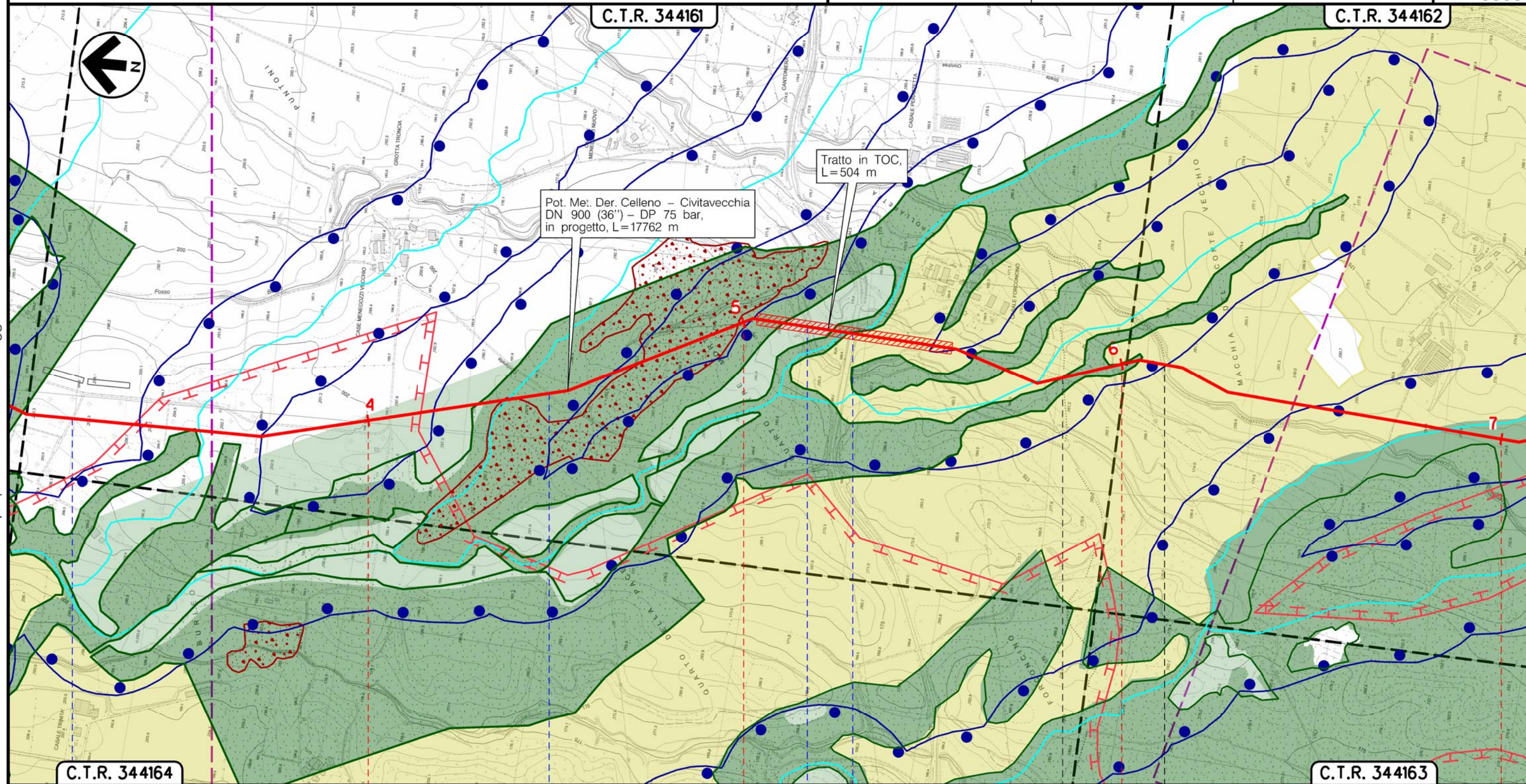

Pot. Met. Der. Celleno – Civitavecchia
DN 900 (36") – DP 75 bar,
in progetto, L=17762 m

Tratto in TOC,
L=504 m

Il presente disegno è di proprietà aziendale - La Società tutelera i propri diritti a termine di legge.

	4	5	6	7
	VITERBO	VITERBO	MONTE ROMANO	VITERBO
	Strada sterrata	Strada Cipollaretta	Fosso Burleo	S.P. n.2 Strada Tuscanese
		P1	P2	Fosso Catenaccio
(RD)	(RT)	(T)	(RT)	(T)
				(RT)

Metanodotto:

Pot. Met. Der. Celleno – Civitavecchia
DN 900 (36'') – DP 75 bar

0	18/10/19	EMISSIONE	MARIONNI	CARUBA	LUMINARI
INDICE	DATA	REVISIONI	ELABORATO	VERIFICATO	APPROVATO
Proprietario		Progettista		Dis. PG-SR-001	
				Comm.NR/19372	
Foglio 5 di 7					
Scala 1:10000					

STRUMENTI DI TUTELA E PIANIFICAZIONE REGIONALI

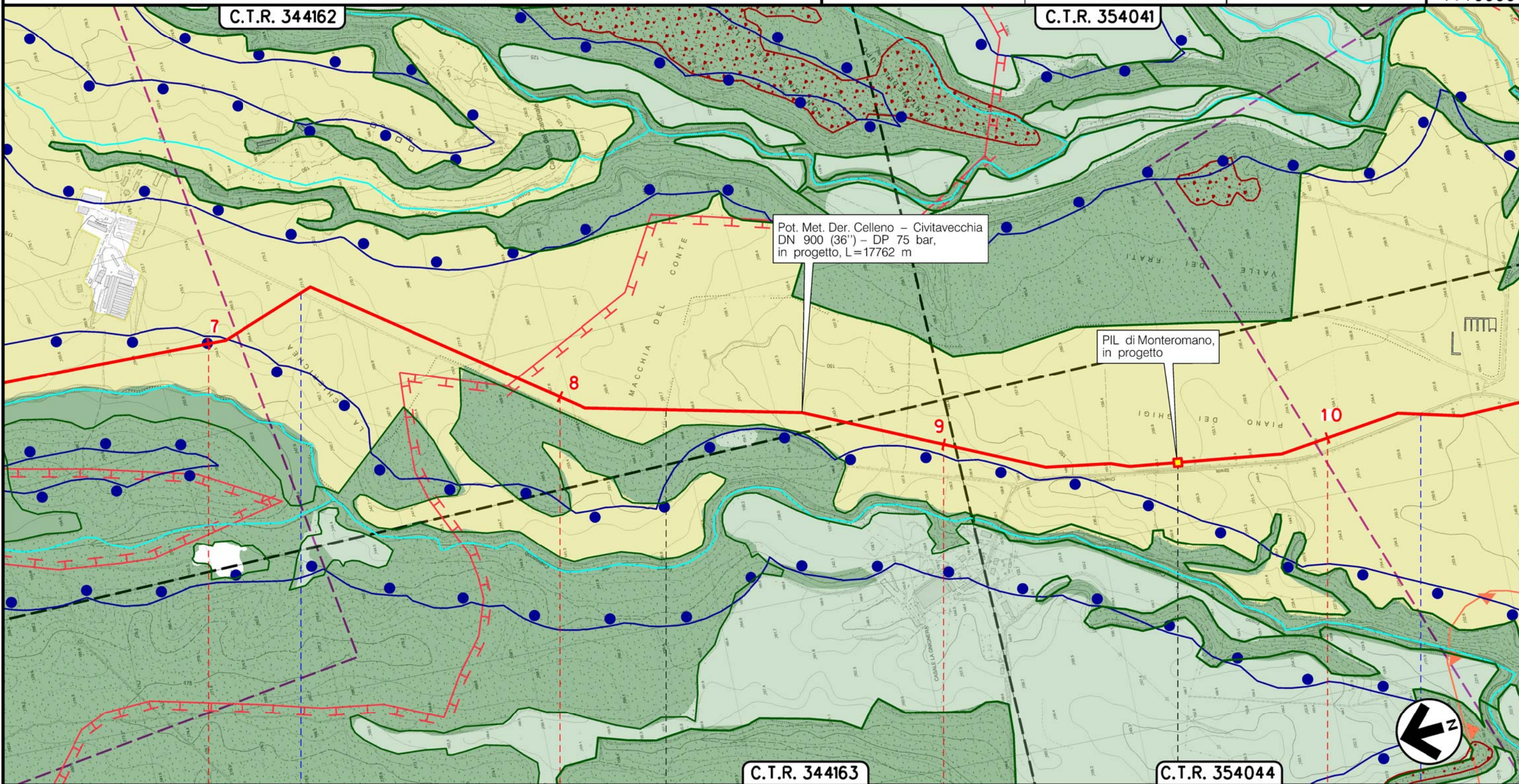

Il presente disegno e' di proprieta' aziendale - La Societa' tutelera' i propri diritti a termine di legge.

7		8		9		10	
VITERBO				MONTE ROMANO			
VITERBO				MONTE ROMANO			
Strada Chierichea				Strada Chierichea			
				PIL di Monteromano km 9+624			
				P3			
(T)	(RT)	(RD)	(RT)	(RD)	(RT)	(RD)	(RT)

Metanodotto:

Pot. Met. Der. Celleno – Civitavecchia
DN 900 (36'') – DP 75 bar

0	18/10/19	EMISSIONE	MARIONNI	CARUBA	LUMINARI
INDICE	DATA	REVISIONI	ELABORATO	VERIFICATO	APPROVATO
Proprietario		Progettista		Dis. PG-SR-001	
snam		COMIS consulenza materiali - ispezioni - saldatura progettazione - direzione lavori		Comm. NR/19372	
					Foglio 6 di 7
					Scala 1:10000

STRUMENTI DI TUTELA E PIANIFICAZIONE REGIONALI

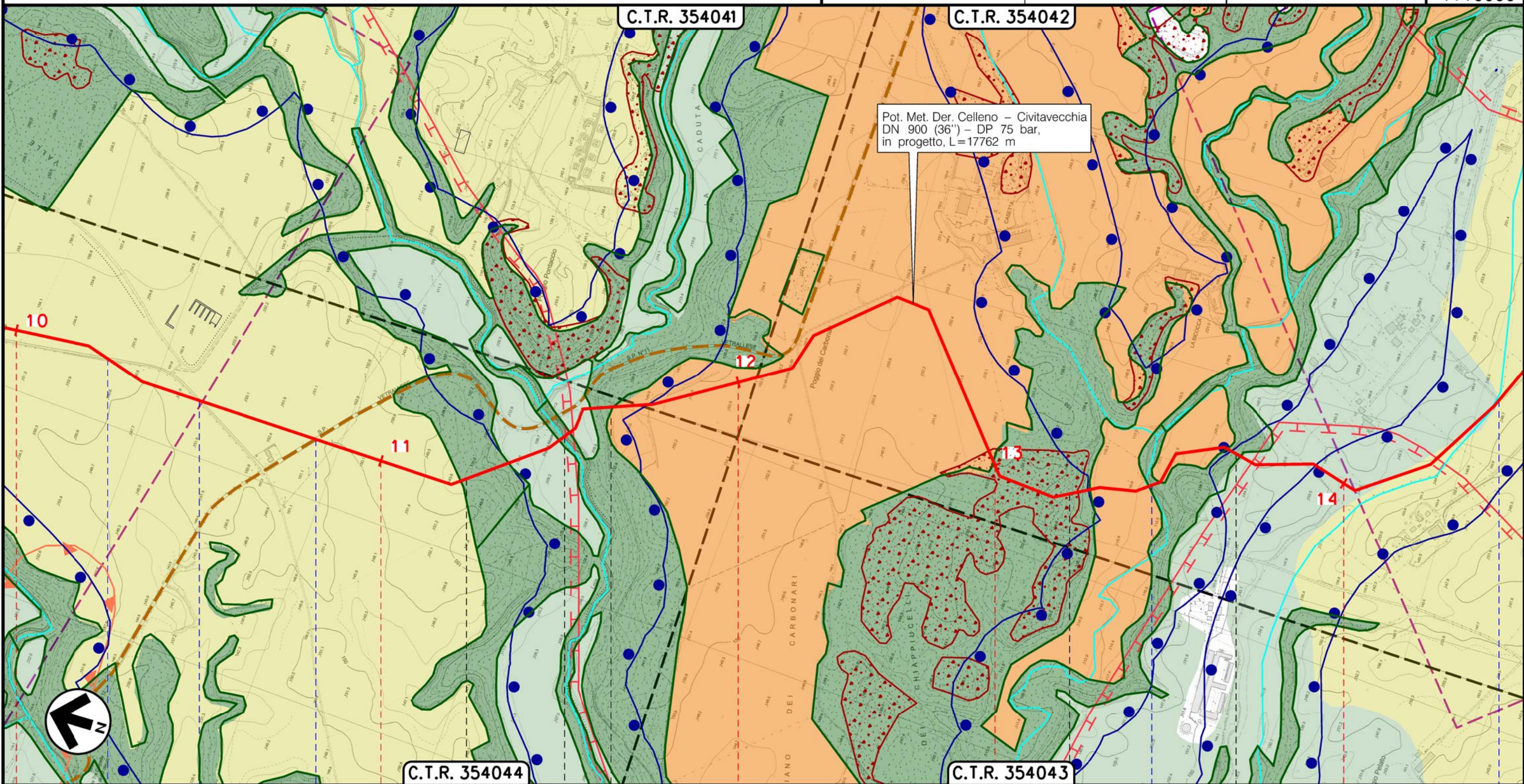

Il presente disegno è di proprietà aziendale - La Società tutelerà i propri diritti a termine di legge.

10	11	12	13	14
MONTE ROMANO		VITERBO		VITERBO
Strada Chierichea	S.P. n.11 Vetrallese	Fosso Leio	Fosso Rigomero	Strada sterrata
(RD)	(T)	(RD)	(RT) (T)	(RT) (RD) (T)
M2 M3 M4	M5 M6 M7 M8		M9 M10 M11	M12 M13 M14

Metanodotto:

Pot. Met. Der. Celleno – Civitavecchia
DN 900 (36'') – DP 75 bar

0	18/10/19	EMISSIONE	MARIONNI	CARUBA	LUMINARI	Foglio
INDICE	DATA	REVISIONI	ELABORATO	VERIFICATO	APPROVATO	7
Proprietario	Progettista		Dis. PG-SR-001		di 7	
			Comm.NR/19372		Scala	
					1:10000	

STRUMENTI DI TUTELA E PIANIFICAZIONE REGIONALI

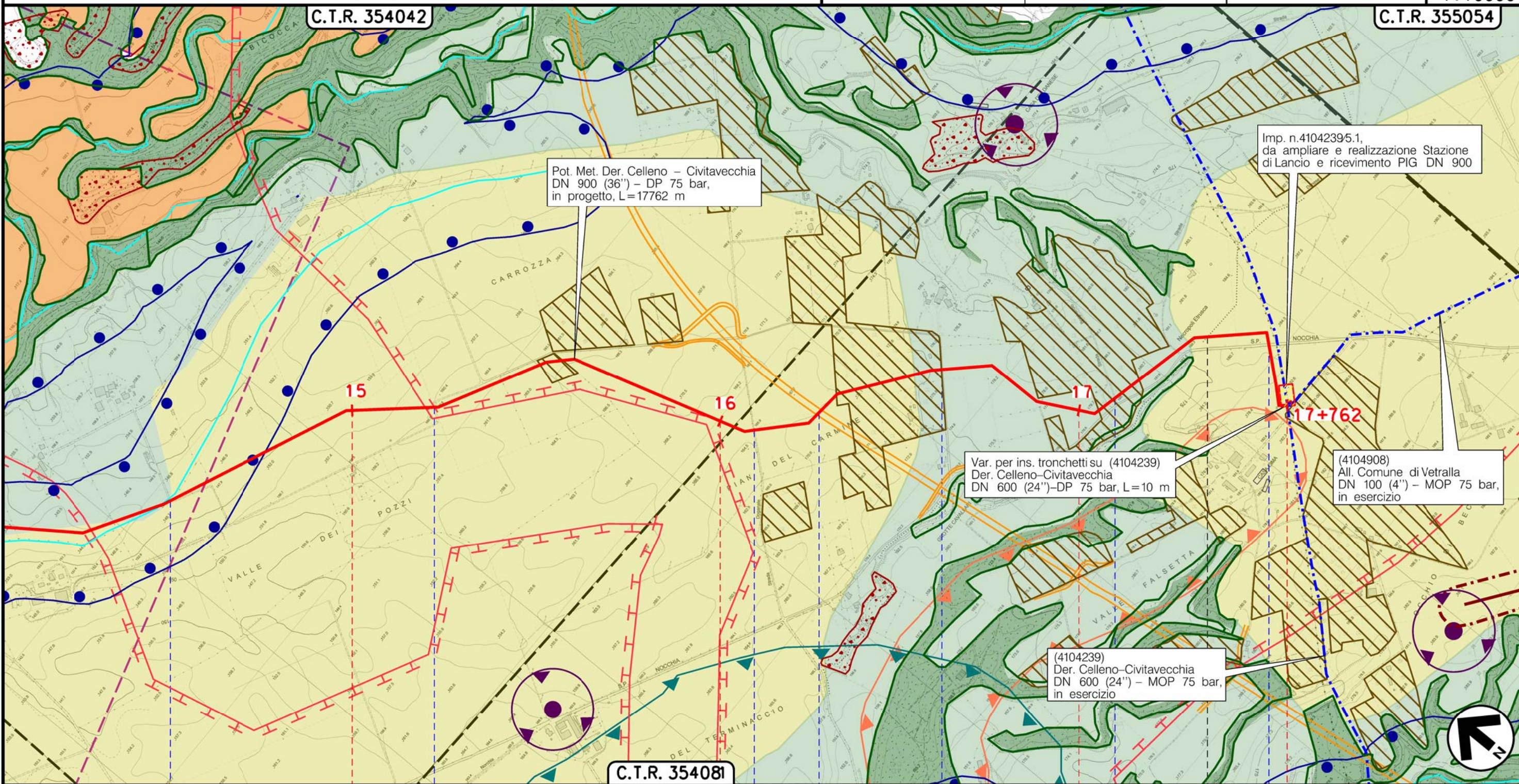

Il presente disegno è di proprietà aziendale - La Società tutelerà i propri diritti a termine di legge.

15	16	17	17+762
VITERBO	VITERBO		VETRALLA
Strada Sterrata	Strada Borgherolo	Strada Doganale	S.S. n.675
	P5	Strada Borgherolo	Strada Borgherolo
			Stazione di L/R km 17+752
			Imp. n.4104239/5.1
(T)		(RD)	