

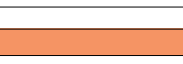

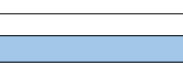

LEGENDA

-  Fondazione e base Aerogeneratore
-  Strade esistenti
-  Strade di impianto
-  Cavidotto di Connessione in cunicolo
-  Cavidotto di Connessione interrato
-  Attraversamento viabilità esistente in conglomerato bituminoso
-  Punto di consegna

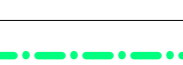

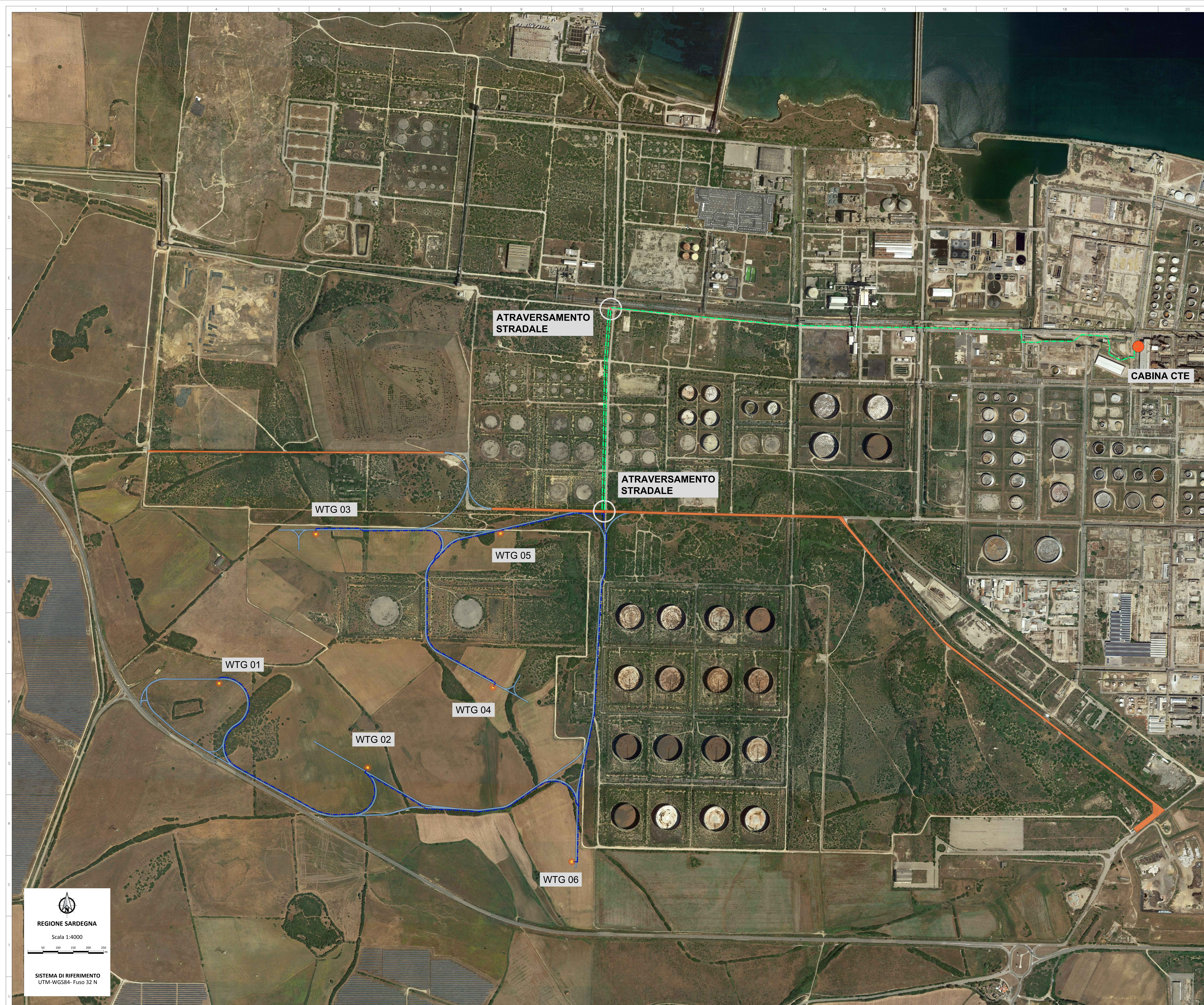

REGIONE SARDEGNA
 Scala 1:4000

SISTEMA DI RIFERIMENTO
 UTM-WGS84- Fusso 32 N

CS-FS	01	19/12/2019	Emissione Finale	L. Muroli	E. Pellicani	M. Parodi	N. Asola Karim	A. Maresca	
CS-FS	00	27/11/2019	Emissione per Commenti	L. Muroli	E. Pellicani	M. Parodi	N. Asola Karim	A. Maresca	
Stato di Avanzamento	Numero	Revisione	Data	Descrizione	PROGER	PROGER	Eni Progetti	Eni New Energy	
Logo Appaltatore e Denominazione Commerciale	Logo Appaltatore e Denominazione Commerciale			Nome Progetto	ID Documento Committente		ID Documento Appaltatore		
	Eni New Energy SpA			Progetto Italia	SY2400FADG00157		Commiss. N.		
	Eni Progetti SpA			Impianto Eolico	Porto Torres		ID Documento Appaltatore		
Nome d'Impianto e Oggetto				PORTO TORRES (SS)		Scala		Numero di pagine	
Titolo Documento				Eolico - Porto Torres - Area industriale Syndial		1:4000		12	
Censimento e risoluzione interferenze cavidotti									

Planimetria generale di impianto	SY2400FGDG00139
Inquadramento impianto eolico su ortofoto	SY2400FGDG00140
Percorso cavi di Media Tensione e Tracciato di connessione	SY2400FEFU00171

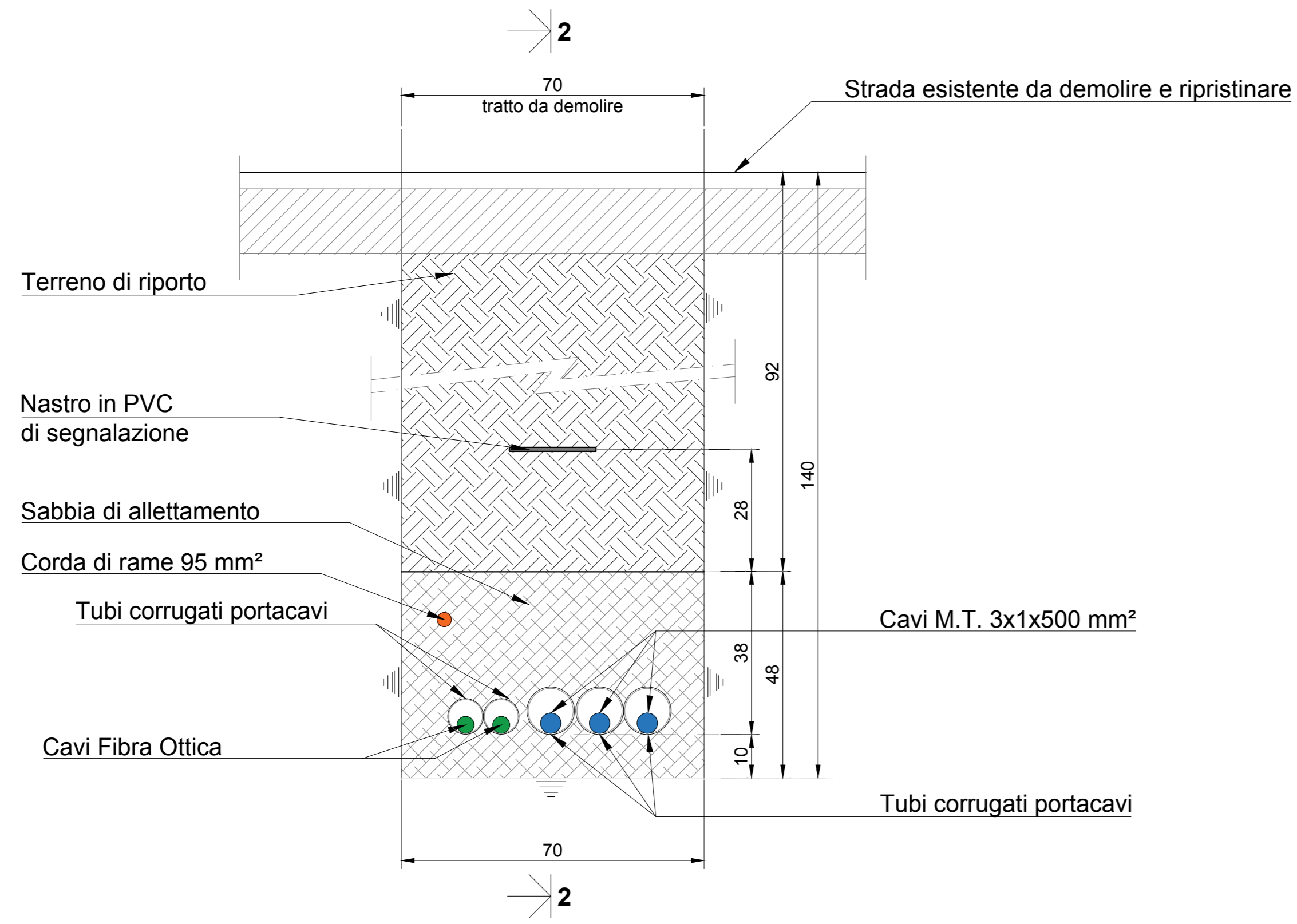
Tipico attraversamento stradale
Sezione 1-1 trasversale - scala 1:10



Tipico attraversamento stradale
Sezione 2-2 longitudinale - scala 1:10

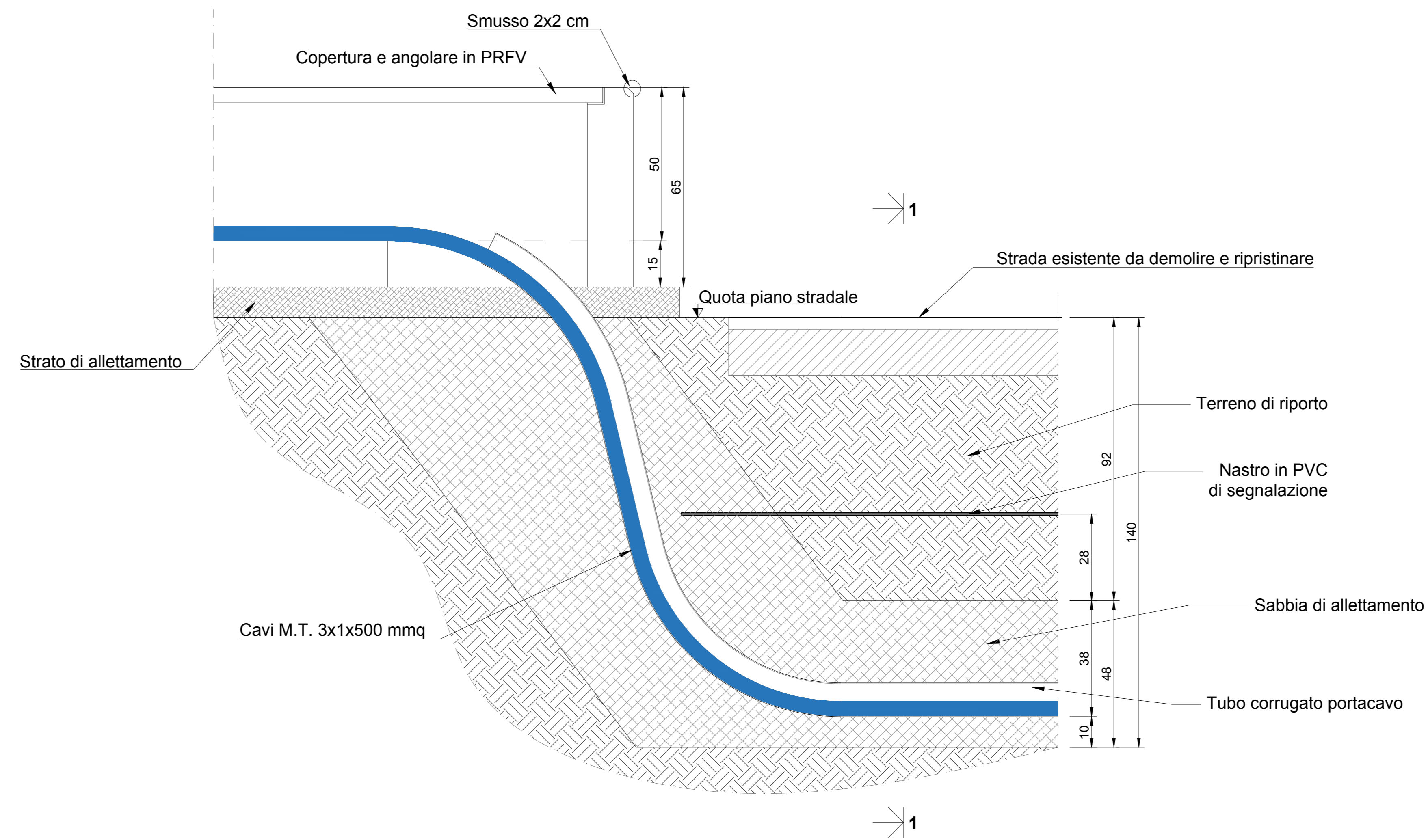



 M. Parodi

CS-FS	01	19/12/2019	Emissione Finale	L. Morici	E. Pellarossi	M. Parodi	A. Asadi Karim	A. Maresca
CS-FS	00	27/11/2019	Emissione per Commenti	L. Morici	E. Pellarossi	M. Parodi	A. Asadi Karim	A. Maresca
Stato di validità		Revisioni	Data	Descrizione	PROGER	PROGER	Eni Progetti	Eni New Energy
Indice di Revisione		Controllore	Approvatore	Nome Progetto	ID Documento/Committee:			
Logo Appaltatore e Denominazione Commerciale		Progetto Italia		ID Documento/Committee:		SY2400FADG00157		
Logo Appaltatore e Denominazione Commerciale		Eni New Energy SPA		Commissa N.		ID Documento Appaltatore:		
Logo Appaltatore e Denominazione Commerciale		Eni Progetti SPA		Commissa N.		ID Documento Appaltatore:		
Logo Appaltatore e Denominazione Commerciale		PROGER		Commissa N.		ID Documento Appaltatore:		
Nome d'Impianto e Oggetto		PORTO TORRES (SS) Eolico - Porto Torres - Area industriale Syndial		Foglio		Numeri di pagine		
Titolo Documento		Censimento e risoluzione interferenze cavidotti Sezioni		Foglio		Numeri di pagine		
				116		22		