

COMUNI DI
SAN SEVERO E SAN PAOLO DI CIVITATE
PROVINCIA DI FOGGIA



PROGETTO PER LA REALIZZAZIONE DI UN PARCO EOLICO

RICHIESTA DI AUTORIZZAZIONE UNICA
D.Lgs. 387/2003
PROCEDIMENTO UNICO AMBIENTALE (PUA)
Valutazione di Impatto Ambientale (V.I.A.)
D.Lgs. 152/2006 ss.mm.ii. (Art.27)
"Norme in materia ambientale"

PROGETTO **AQUILONE 1**

DITTA **SPIRIT srl**

ALL.04

Titolo dell'allegato:

SCALA 1:25.000

VINCOLI PAI PUGLIA

CARATTERISTICHE GENERALI D'IMPIANTO

GENERATORE - Altezza mozzo: fino a 140 m.
Diametro rotore: fino a 170 m.
Potenza unitaria: fino a 6 MW.
IMPIANTO - Numero generatori: 51.
Potenza complessiva: fino a 306 MW.

Il proponente:

Spirit srl
P.zza Giovanni Paolo II, 8
71017 Torremaggiore (FG)
0882/393197
spirit@pec.it

Il progettista:

ATS Engineering srl
P.zza Giovanni Paolo II, 8
71017 Torremaggiore (FG)
0882/393197
atsing@atsing.eu

L'Ingegnere responsabile:

ing. Eugenio Di Gianvito
atsing@atsing.eu

| TABELLA DI CONFORMITA' | | | | |
|--|-----------------------------------|-------------|--|--|
| CARATTERISTICO DELL'INTERVENTO | ELEMENTO DI INTERVENTO | CONFORMITA' | INTERFERENZA E SOLUZIONE ADOTTATA | NORMATIVA |
| VINCOLI AMBIENTALI | ISC | CONFORME | nessuna interferenza. | Decreto 1471 del 19/05/2002 Art. 17 comma 1 lett. a) e b) Decreto 1471 del 19/05/2002 L. 15/02/1997 |
| | ZPS | CONFORME | nessuna interferenza. | Decreto 1471 del 19/05/2002 Art. 17 comma 1 lett. a) e b) Decreto 1471 del 19/05/2002 L. 15/02/1997 |
| | Area naturale protetta (regional) | CONFORME | nessuna interferenza. | Decreto 1471 del 19/05/2002 Art. 17 comma 1 lett. a) e b) Decreto 1471 del 19/05/2002 L. 15/02/1997 |
| | Area naturale protetta (nazional) | CONFORME | nessuna interferenza. | Decreto 1471 del 19/05/2002 Art. 17 comma 1 lett. a) e b) Decreto 1471 del 19/05/2002 L. 15/02/1997 |
| | ISL | CONFORME | nessuna interferenza. | Decreto 1471 del 19/05/2002 Art. 17 comma 1 lett. a) e b) Decreto 1471 del 19/05/2002 L. 15/02/1997 |
| | Zona verde rurale | CONFORME | nessuna interferenza. | Decreto 1471 del 19/05/2002 Art. 17 comma 1 lett. a) e b) Decreto 1471 del 19/05/2002 L. 15/02/1997 |
| CONFERME ENDOCORNICIO PER PIAZZA S. PAOLO (P.A.R.I.) | Recinto rispetto all'ambiente. | CONFORME | Nessun cambio ecologico rilevante a piano. | D.M. 14/09/2002/90 |
| | ATE A.T.E.R. e R.T. (in progetto) | CONFORME | Conservazione completa di passaggio in A.T.E.R. esistente. | A.T.A. 1987/97 |
| VINCOLI PAI/PUP | ATP | CONFORME | Conservazione completa di passaggio in "Corti d'acqua", "Tronchi" e "Vinceti d'inghiotto". | A.T.A. 1987/97 |
| | Zona di interesse culturale | CONFORME | nessuna interferenza. | L. 1089/1939 L. 1089/1939 L. 1089/1939 |
| BENI CULTURALI e CIMITERI (ART. 136 D.LGS. 42/1999) | Zone di interesse culturale | CONFORME | nessuna interferenza. | L. 1089/1939 L. 1089/1939 L. 1089/1939 |
| | Zone di interesse paesaggistico | CONFORME | nessuna interferenza. | L. 1089/1939 L. 1089/1939 L. 1089/1939 |
| AREE TUBERATE (ART. 142 D.LGS. 42/1999) | Zone di interesse paesaggistico | CONFORME | nessuna interferenza. | L. 1089/1939 L. 1089/1939 L. 1089/1939 |
| | Zone di interesse paesaggistico | CONFORME | nessuna interferenza. | L. 1089/1939 L. 1089/1939 L. 1089/1939 |
| VINCOLI ENDOCORNICIO (D.LGS. 42/1999) | Zone di interesse paesaggistico | CONFORME | nessuna interferenza. | L. 1089/1939 L. 1089/1939 L. 1089/1939 |
| | Zone di interesse paesaggistico | CONFORME | nessuna interferenza. | L. 1089/1939 L. 1089/1939 L. 1089/1939 |
| BETICOLO ENDOCORNICIO | Zone di interesse paesaggistico | CONFORME | nessuna interferenza. | L. 1089/1939 L. 1089/1939 L. 1089/1939 |
| | Zone di interesse paesaggistico | CONFORME | nessuna interferenza. | L. 1089/1939 L. 1089/1939 L. 1089/1939 |
| PIANIFICAZIONE URBANISTICA | Destinazione uso suolo | CONFORME | Conservazione di suolo agrario (zona Z.S.A.). | PSD |
| | Area Esterna (zona Z.S.A.) | CONFORME | Conservazione di suolo agrario (zona Z.S.A.). | PSD |
| AREE ANTROPICIZZATE | Esse antropizzate | CONFORME | Conservazione completa di passaggio in "Corti d'acqua", "Tronchi" e "Vinceti d'inghiotto". | D.M. 14/09/2002/90 |
| | Area antropizzata | CONFORME | Conservazione completa di passaggio in "Corti d'acqua", "Tronchi" e "Vinceti d'inghiotto". | D.M. 14/09/2002/90 |
| IMPATTO CUMULATIVO | Impatto cumulativo | CONFORME | nessuna interferenza. | D.M. 14/09/2002/90 |
| | Stato di sito accertato | CONFORME | nessuna interferenza. | D.M. 14/09/2002/90 |
| PRESENZA DI INFRASTRUTTURE | Linee elettriche | CONFORME | nessuna interferenza. | D.M. 14/09/2002/90 |
| | Linee telefoniche | CONFORME | nessuna interferenza. | D.M. 14/09/2002/90 |
| RISERVO DI BIODIVERSITA' PROTETTA | Area di interesse paesaggistico | CONFORME | nessuna interferenza. | D.M. 14/09/2002/90 |
| | Area di interesse paesaggistico | CONFORME | nessuna interferenza. | D.M. 14/09/2002/90 |
| OPERE DI INFRASTRUTTURE | Infrastruttura idrica | CONFORME | nessuna interferenza. | D.M. 14/09/2002/90 |
| | Infrastruttura elettrica | CONFORME | nessuna interferenza. | D.M. 14/09/2002/90 |
| DISPERSSIONE DELL'INQUINAMENTO | Ciclo di vita | CONFORME | nessuna interferenza. | D.M. 14/09/2002/90 |
| | Ciclo di vita | CONFORME | nessuna interferenza. | D.M. 14/09/2002/90 |

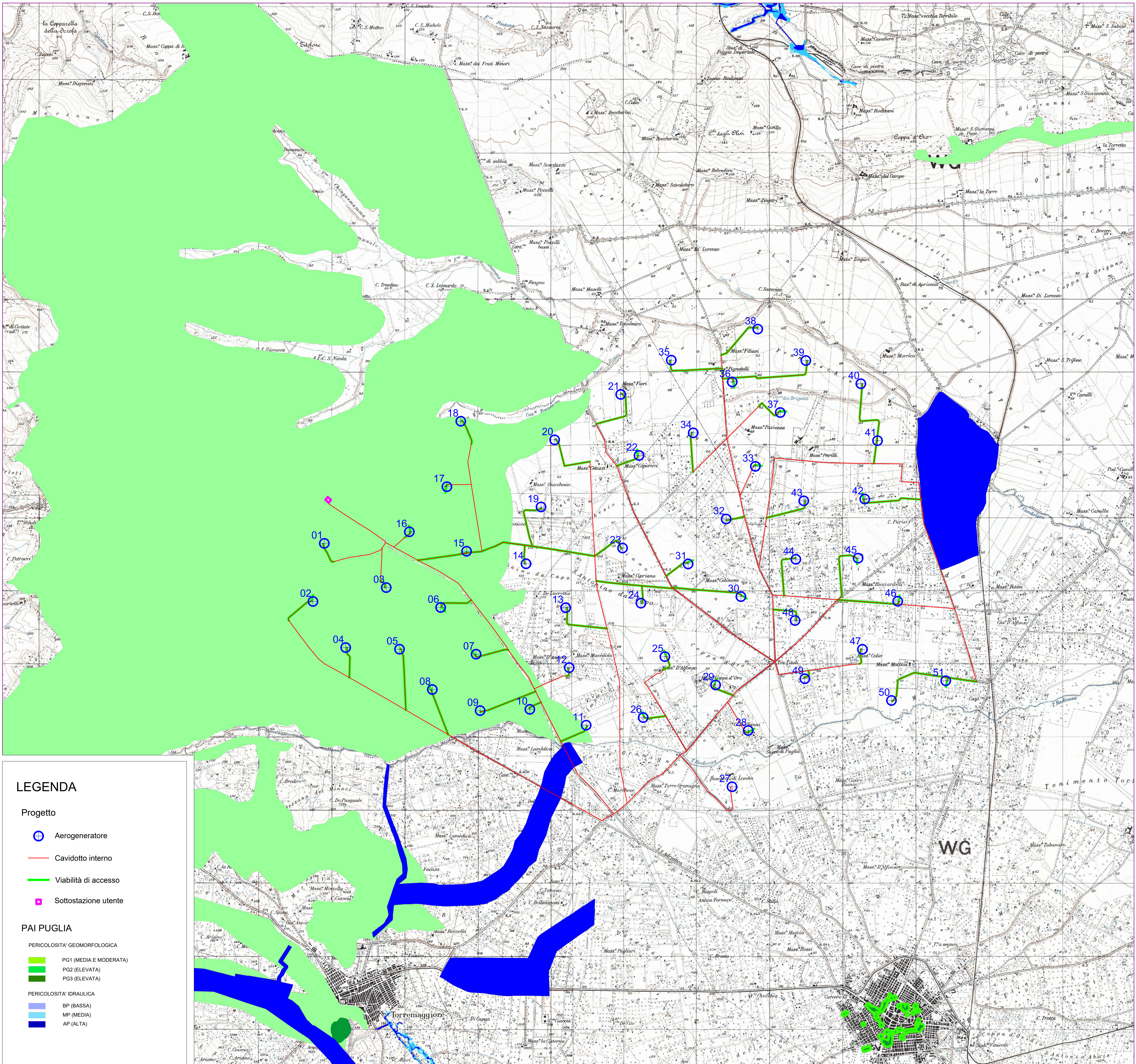

LEGENDA

- Progetto
- ⊕ Aerogeneratore
 - Cavidotto interno
 - Viabilità di accesso
 - Sottostazione utente

PAI PUGLIA

- PERICOLOSITA' GEOMORFOLOGICA
- PG1 (MEDIA E MODERATA)
 - PG2 (ELEVATA)
 - PG3 (ELEVATA)
- PERICOLOSITA' IDRAULICA
- BP (BASSA)
 - MP (MEDIA)
 - AP (ALTA)