

A
B
C
D
E
F

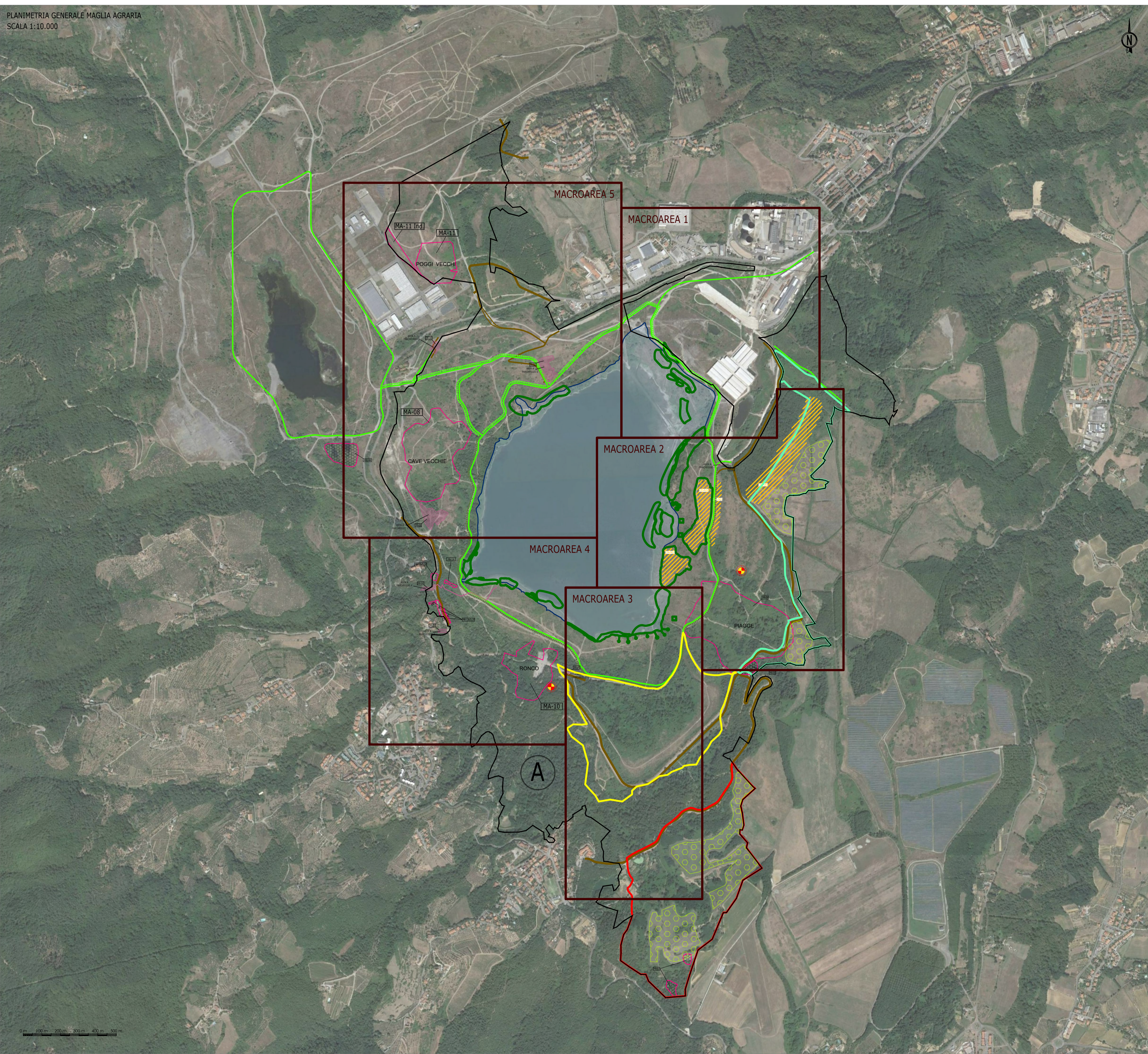

LEGENDA

- Confine Macrolotto A
 - Lago di Castelnuovo (livello di progetto 146 m s.l.m.)
 - Quota 146 m s.l.m. (quota di progetto Lago di Castelnuovo)
 - Interventi ambientali
 - Campi prova
 - Ciclabile con filare arboreo
 - Colmate
 - Aree di frana
 - Viabilità
 - Affioranti di lignite da mettere in sicurezza
 - PA: Parcheggio interscambio auto/bici
- Zonizzazione aree a destinazione agricola
- Zona 004 Carpinete - sub 2
 - Zona 002 casa Vanni - sub 1
 - Zona 001 buche di Calonica - sub 1
- Maglia agraria
- Aree proposte per la realizzazione della maglia agraria

01	30-07-19	FC	PER COSTRUZIONE	M.Sg	F.Ga					M.Bo	M.Bo
				GRAIA	CIV					DPL	PE
00	30-03-19	FC	PER COSTRUZIONE	M.Sg	F.Ga					M.Bo	M.Bo
				GRAIA	CIV					DPL	PE
REV.	DATE	SCOPE	REVISION DESCRIPTION	PREPARED BY	COOPERATIONS	APPROVED BY	ISSUED BY				
Rev.	Date	Scopo	Descrizione della revisione	Preparato	Collaborazioni	Approvato	Emesso				
CLIENT				ENEL GLOBAL GENERATION - GENERATION ITALY				enel			
Client				CCGT/OIL & GAS - PRESIDIO EX AREA MINERARIA - SANTA BARBARA							
JOB No				DOC No							
PROJECT				MINIERA SANTA BARBARA				EMPLOYER SUBMITAL			
Progetto				PIANO DI RECUPERO AMBIENTALE				Invio al cliente			
ENGINEERING AND CONSTRUCTION				TITOLO				<input type="checkbox"/> FOR APPROVAL <input type="checkbox"/> FOR INFORMATION ONLY <input type="checkbox"/> NOT REQUESTED SYSTEM Sistema			
APPLIC. TO SECTION				LOTTO A - INTERVENTI DI INGEGNERIA NATURALISTICA							
Valido per le sezioni:				PIANO DI RECUPERO							
SCALE				DWG No				SHEET			
Scala				1:10.000				1 - 1 A1			
FILE NAME				DIS. n.				DWG TYPE			
Nome file				PBSMA2088401				D A C			
REPLACES DWG No				SCHEMATIC				SEC. INDEX			
Nome file				PBSMA2088401							
THIS DOCUMENT IS PROPERTY OF ENEL Spa.				Questo documento è proprietà di ENEL Spa.							
IT IS STRICTLY FORBIDDEN TO REPRODUCE THIS DOCUMENT, WHOLLY OR PARTIALLY AND TO PROVIDE ANY RELATED INFORMATION TO OTHERS WITHOUT PREVIOUS WRITTEN CONSENT.				E' severamente proibito riprodurre anche in parte il documento o divulgarlo ad altri le informazioni contenute senza la preventiva autorizzazione scritta.							