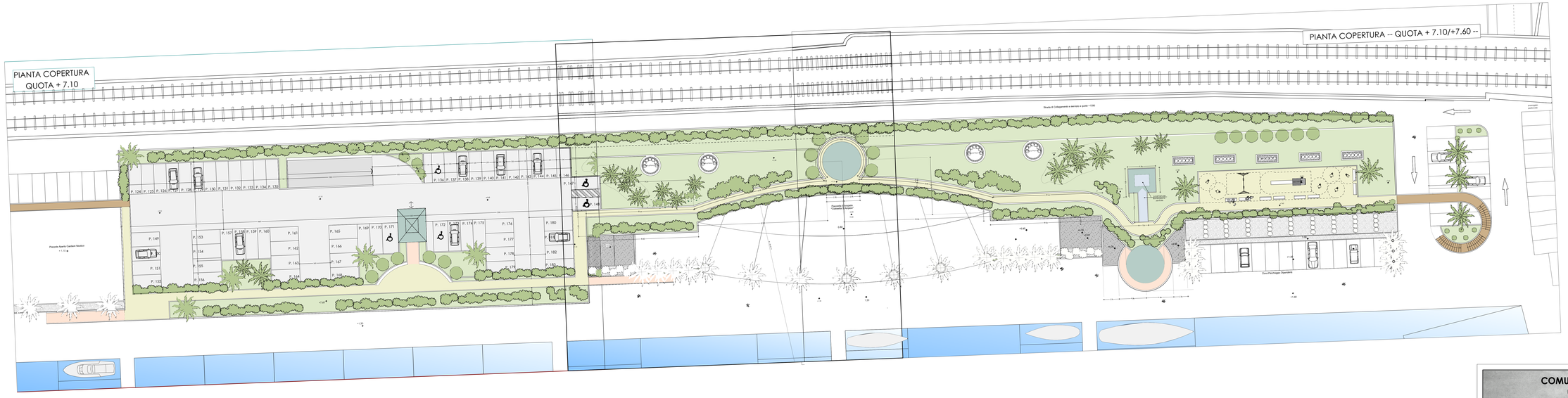

COMUNE DI BORDIGHERA

PROVINCIA DI IMPERIA

Soggetto Proponente

Porto di S.Ampeglio S.r.l.

ELABORATI GRAFICI IN RISPOSTA ALLA NOTA MINISTERO PER I BENI E LE ATTIVITA' CULTURALI "COMUNICAZIONE DEI MOTIVI OSTATIVI ALL'ACCOGLIMENTO DELL'ISTANZA, AI SENSI DELL'ART. 10/BIS DELLA LEGGE 241/90" DEL 10/04/2019

TAVOLA	REVISIONE	
9		PIANTA PIANO COPERTURA PROGETTO DEFINITIVO 2009 SCALA 1:200

Dicembre 2019

Progetto Strutture

Ing. Giovanni Rolando
Ing. Luca Siccardi
Via Roma, 119 - 18038 Sanremo
Tel: 0184 532770 - fax 0184 532771
E-mail: studiorolando@virgilio.it

Progetto opere a terra:

Studio Alborno Architetti
P.za Ivo Berti Liberta, 36 - 18012 Bordighera
Tel: 0184/266564 - fax 0184 268845
E-mail: studio@alborno@libero.it

ORDINE DEGLI ARCHITETTI PIANIFICATORI PAESAGGISTI E CONSERVATORI DELLA PROVINCIA DI IMPERIA
ARCHITETTO
ALBORNO
ALESSIO
SEZ. A 1128

Collaboratori: Arch. Letizia G.
Geom. Andreacchio Vincenzo
Ing. Macaluso Edo
Collaborazione ed Elaborazioni Grafiche:
Geom. Gianfranco ADAMI

Progetto opere marittime:

TERMA.IDRO

Ing. Stefano Puppo
Studio associato Terma.Idro
Via Roma, 119 - 18038 Sanremo
Tel: 0184 507423 - fax 0184 291233
E-mail: terma.idro@virgilio.it

Collaboratori: Ing. Luca Tarantino
Geom.Fabio Vedovato