

REGIONE BASILICATA **COMUNE DI MONTEMILONE**
OPERE CONNESSE
COMUNE DI VENOSA **COMUNE DI SPINAZZOLA** **COMUNE DI BANZI**
COMUNE DI GENZANO DI LUCANIA **COMUNE DI PALAZZO SAN GERVASIO**

PROGETTO PER LA REALIZZAZIONE DI UN IMPIANTO PER LA PRODUZIONE DI ENERGIA ELETTRICA DA FONTE EOLICA, AI SENSI DEL D.LGS N. 387 DEL 2003, COMPOSTO DA N° 17 AEROGENERATORI, PER UNA POTENZA COMPLESSIVA DI 71,4 MW, SITO NEL COMUNE DI MONTEMILONE (PZ) E OPERE CONNESSE NEI COMUNI DI VENOSA (PZ), PALAZZO SAN GERVASIO (PZ), BANZI (PZ), GENZANO DI LUCANIA (PZ) E SPINAZZOLA (BT)

COD. REG. **A.16.a.4/7** **Inquadramento vincolistico e Analisi delle Aree Confermiti - Aree Tutele ai sensi del D.Lgs 42/2004 - BENI PAESAGGISTICI** **1:20000**

TAV. 11

Ing. G. Faella
 Arch. V. Furcolo
 Arch. R. Allano

Ing. G. Dell'Iscoli
 Ing. G. De Masi

| REDDATO | VERIFICATO | APPROVATO | REVISIONE |
|---------|------------|-----------|-------------|
| | | | Revisione 0 |
| DATA | | | |
| 11/2019 | | | |

LEGENDA

1. Dati progetto

| Simbolo | Descrizione |
|---------|---|
| | Aerogeneratore di progetto |
| | Viabilità di nuova realizzazione |
| | Sentieri e strade rurali esistenti da adeguare |
| | Cavidotto di collegamento alla stazione di trasformazione in Genzano di Lucania |
| | Stazione elettrica AT Terna esistente in Genzano di Lucania |
| | Limiti amministrativi comunali |
| | Limite amministrativo regionale - Confine Puglia-Basilicata |

2. Beni paesaggistici - D.Lgs. 42/2004 - Tratturi e complessi insediativi della transumanza

| Simbolo | Descrizione |
|---------|--|
| | Tratturi, art. 142 comma 1 lettera m) Fonte Regione Basilicata: RSDI e Catastale Fonte Regione Puglia: NTA - PPR - Approvato 6.3 Struttura antropica e storico culturale - rete tratturi |
| | Complessi insediativi della transumanza Fonte Regione Puglia: P1CP BAT Sistema ambientale e paesaggistico art. 51 comma 1 lettera e) |

| Cod. Reg. | Comune | Denominazione | Decreto | Riferimenti Normativi |
|-------------------------------|----------------------|--|---------------------|---------------------------|
| BCT_251 | Montemilone | nr 021 - PZ Regio tratturello Canosa-Monteserico-Palmira | D.M. del 22/12/1983 | art.10 e 13 D.lgs 42/2004 |
| BCT_233 BCT_241 BCT_252 | Venosa Spinazzola | nr 018/ 019/ 022 - PZ Regio tratturo Melfi-Castellaneta | D.M. del 22/12/1983 | art.10 e 13 D.lgs 42/2004 |
| BCT_276 | Palazzo San Gervasio | nr 044 - PZ Tratturello Comunale | D.M. del 22/12/1983 | art.10 e 13 D.lgs 42/2004 |
| BCT_274 | Palazzo San Gervasio | nr 045 - PZ Tratturo Comunale Al Piano | D.M. del 22/12/1983 | art.10 e 13 D.lgs 42/2004 |
| BCT_275 | Banzi | nr 060 - PZ Tratturo Comunale Madamaguglia | D.M. del 22/12/1983 | art.10 e 13 D.lgs 42/2004 |
| BCT_082 | Banzi | 061 - PZ Tratturo Comunale Palazzo-Isina | D.M. del 22/12/1983 | art.10 e 13 D.lgs 42/2004 |
| BCT_084 | Banzi | nr 062 - PZ Tratturo Comunale del Perazeto | D.M. del 22/12/1983 | art.10 e 13 D.lgs 42/2004 |
| BCT_203 | Genzano di Lucania | nr 147 - PZ Regio Tratturello Palmira-Monteserico-Canosa | D.M. del 22/12/1983 | art.10 e 13 D.lgs 42/2004 |
| BCT_197 | Genzano di Lucania | nr 146 - PZ Tratturo Comunale Palazzo-Isina | D.M. del 22/12/1983 | art.10 e 13 D.lgs 42/2004 |
| NP_1 | Banzi | Tratturo Comunale Cervarezza | | |
| NP_2 | Banzi | Tratturello vicinale valle d'Angelo | | |
| NP_3 | Banzi | Tratturello vicinale di Madamaguglia | | |

N.B. In cartografia sono stati evidenziati unicamente i tratturi ricadenti nell'area di ubicazione del progetto del parco eolico e delle opere elettriche connesse.

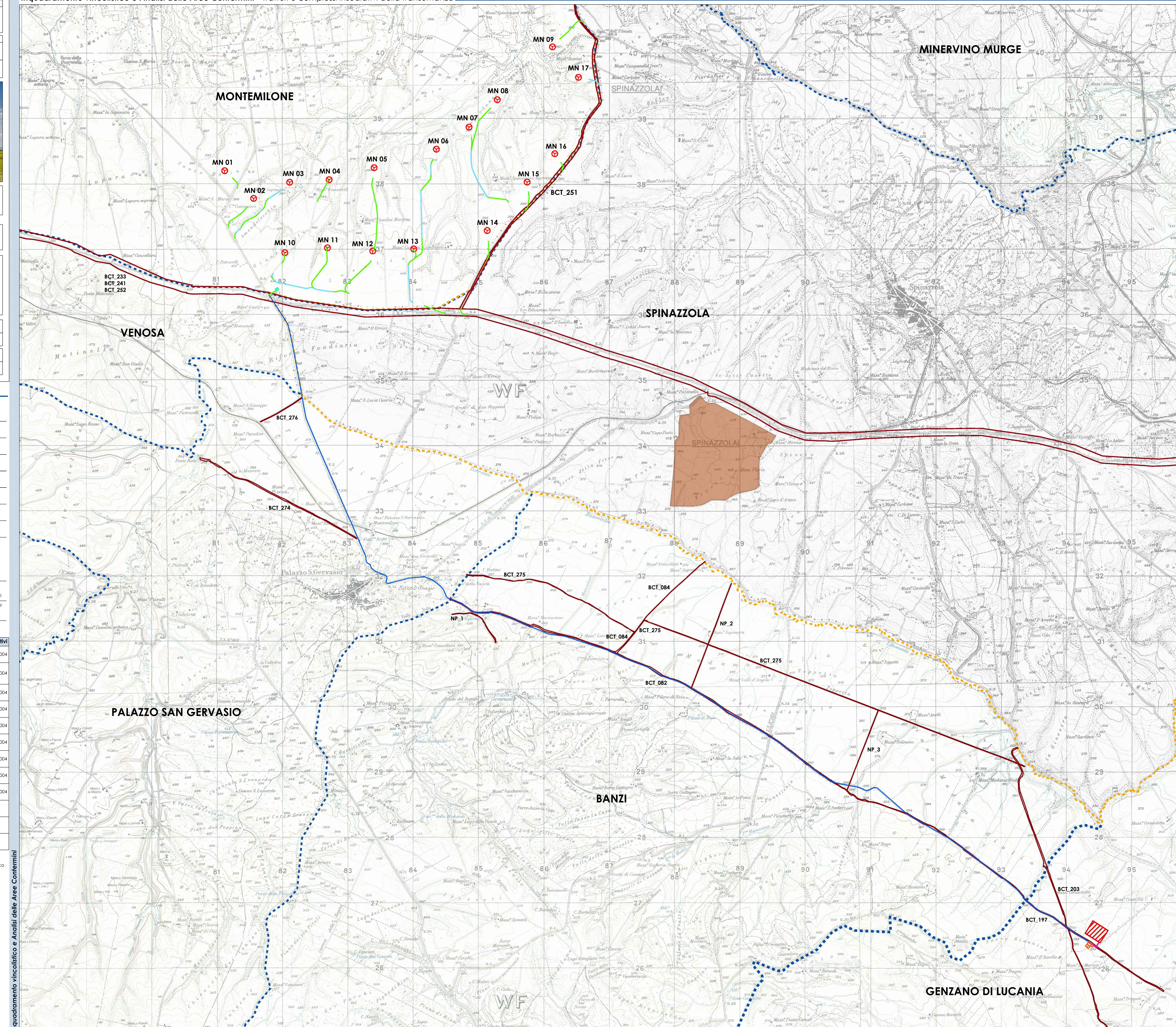

Inquadramento vincolistico e Analisi delle Aree Confermiti