

REGIONE BASILICATA **Comune principale impianto**
COMUNE DI MONTEMILONE
 PROVINCIA DI POTENZA

Opere connesse

COMUNE DI VENOSA **COMUNE DI SPINAZZOLA** **COMUNE DI BANZI**
 PROVINCIA DI POTENZA PROVINCIA DI BAT PROVINCIA DI POTENZA

COMUNE DI GENZANO DI LUCANIA **COMUNE DI PALAZZO SAN GERVASIO**
 PROVINCIA DI POTENZA PROVINCIA DI POTENZA



PROGETTO PER LA REALIZZAZIONE DI UN IMPIANTO PER LA PRODUZIONE DI ENERGIA ELETTRICA DA FONTE EOLICA, AI SENSI DEL D.LGS N. 387 DEL 2003, COMPRESO DA N° 17 AEROGENERATORI, PER UNA POTENZA COMPLESSIVA DI 71,4 MW, SITO NEL COMUNE DI MONTEMILONE (PZ) E OPERE CONNESSE NEI COMUNI DI VENOSA (PZ), PALAZZO SAN GERVASIO (PZ), BANZI (PZ), GENZANO DI LUCANIA (PZ) E SPINAZZOLA (BT)

COD. REG. **A.16.a.4/7** **Inquadramento vincolistico e Analisi delle Aree Contermini - Aree Tutele ai sensi del D.Lgs 42/2004 - BENI PAESAGGISTICI** **SCALA DI RAPP. 1:5000**

COD. INT. **TAV. 11.1** **Tratturi - Complessi insediativi della transumanza**



REDDITO	VERIFICATO	APPROVATO	REVISIONE
Ing. G. Faella Arch. V. Furcolo Arch. R. Allano	Arch. M. Lombardi	Ing. G. Delli Piscoll Ing. G. De Masi	Revisione 0
			DATA
			11/2019

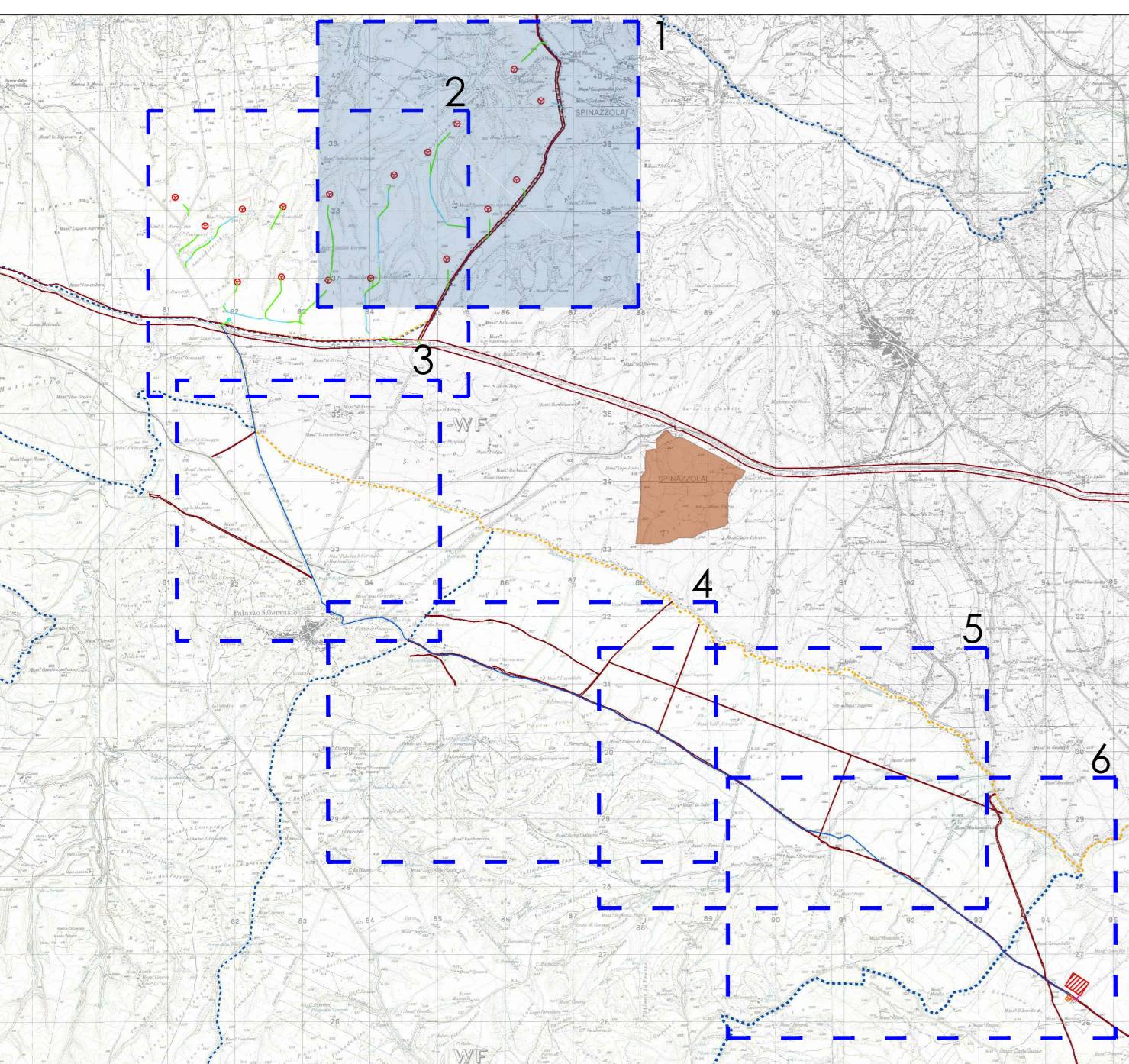

LEGENDA

1. Dati progetto

Simbolo	Descrizione
	Piazza di progetto
	Viabilità di nuova realizzazione
	Sentieri e strade rurali esistenti da adeguare
	Cavidotto interno al parco di collegamento alla stazione di trasformazione MT/AT

2. Beni paesaggistici - D.Lgs. 42/2004 - Tratturi e complessi insediativi della transumanza

Simbolo	Descrizione
	Fascia catastale dell'area di sedime storico del tratturo, art. 142 comma 1 lettera m)
	S.P. 76 Macinali - Strada coincidente con il tratturo

Cod. Reg.	Comune	Denominazione	Decreto	Riferimenti Normativi
BCT_251	Montemilone	tr 021 - PZ Regio trattorello Canosa-Monteserico-Palmira	D.M. del 22/12/1983	artt.10 e 13 D.lgs 42/2004

La strada Provinciale SP76 Macinali percorre quasi interamente la fascia catastale del Regio trattorello Canosa-Monteserico-Palmira, mentre il cavidotto percorre interamente la strada provinciale asfaltata.

INDICAZIONE INTERFERENZE CON OPERE DI PROGETTO - DETTAGLIO 1

TRATTURO	STRADA DI NUOVA COSTRUZIONE	STRADA DA ADEGUIARE	CAVIDOTTO
Regio trattorello Canosa-Monteserico-Palmira	155 m	57 m	4835 m

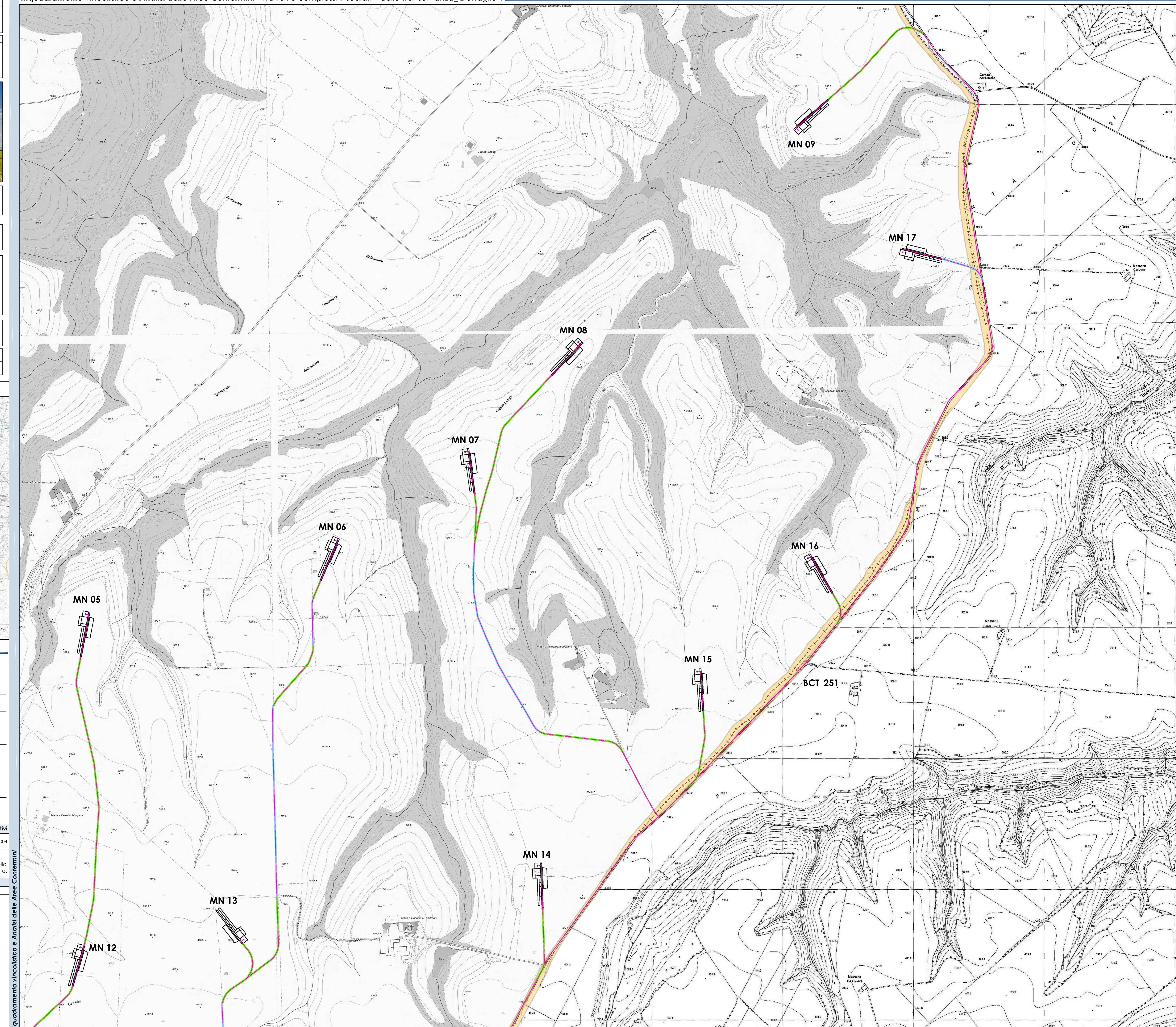

Inquadramento vincolistico e Analisi delle Aree Contermini