

REGIONE BASILICATA

Comune principale impianto
 COMUNE DI MONTEMILONE
 PROVINCIA DI POTENZA

Opere connesse
 COMUNE DI VENOSA
 COMUNE DI SPINAZZOLA
 COMUNE DI BANZI
 COMUNE DI GENZANO DI LUCANIA
 COMUNE DI PALAZZO SAN GERVASIO

PROGETTO PER LA REALIZZAZIONE DI UN IMPIANTO PER LA PRODUZIONE DI ENERGIA ELETTRICA DA FONTE EOLICA, AI SENSI DEL DLGS N. 387 DEL 2003, COMPOSTO DA N° 17 AEROGENERATORI, PER UNA POTENZA COMPLESSIVA DI 71,4 MW, SITO NEL COMUNE DI MONTEMILONE (PZ) E OPERE CONNESSE NEI COMUNI DI VENOSA (PZ), PALAZZO SAN GERVASIO (PZ), BANZI (PZ), GENZANO DI LUCANIA (PZ) E SPINAZZOLA (BI)

COGEM ENERGY

DESCRIZIONE
A.16.g.4/7 Inquadramento vincolistico e Analisi delle Aree Contornanti - Aree Tutele ai sensi del D.Lgs 42/2004 - BENI PAESAGGISTICI
 TAV. 11.5 Tratturi - Complessi insediativi della transumanza

SCALA DI RAPP.
 1:5000

ING. G. DELL'INGEGNERIA CIVILE
 ING. G. DE' MASII

REDATTO	VERIFICATO	APPROVATO	REVISIONE
Ing. G. Foaletto Arch. V. Furcolo Arch. R. Alfano	Arch. M. Lombardi	Ing. G. Dell'Ingegnere Ing. G. De' Masii	Revisione 0
			DATA 11/2019

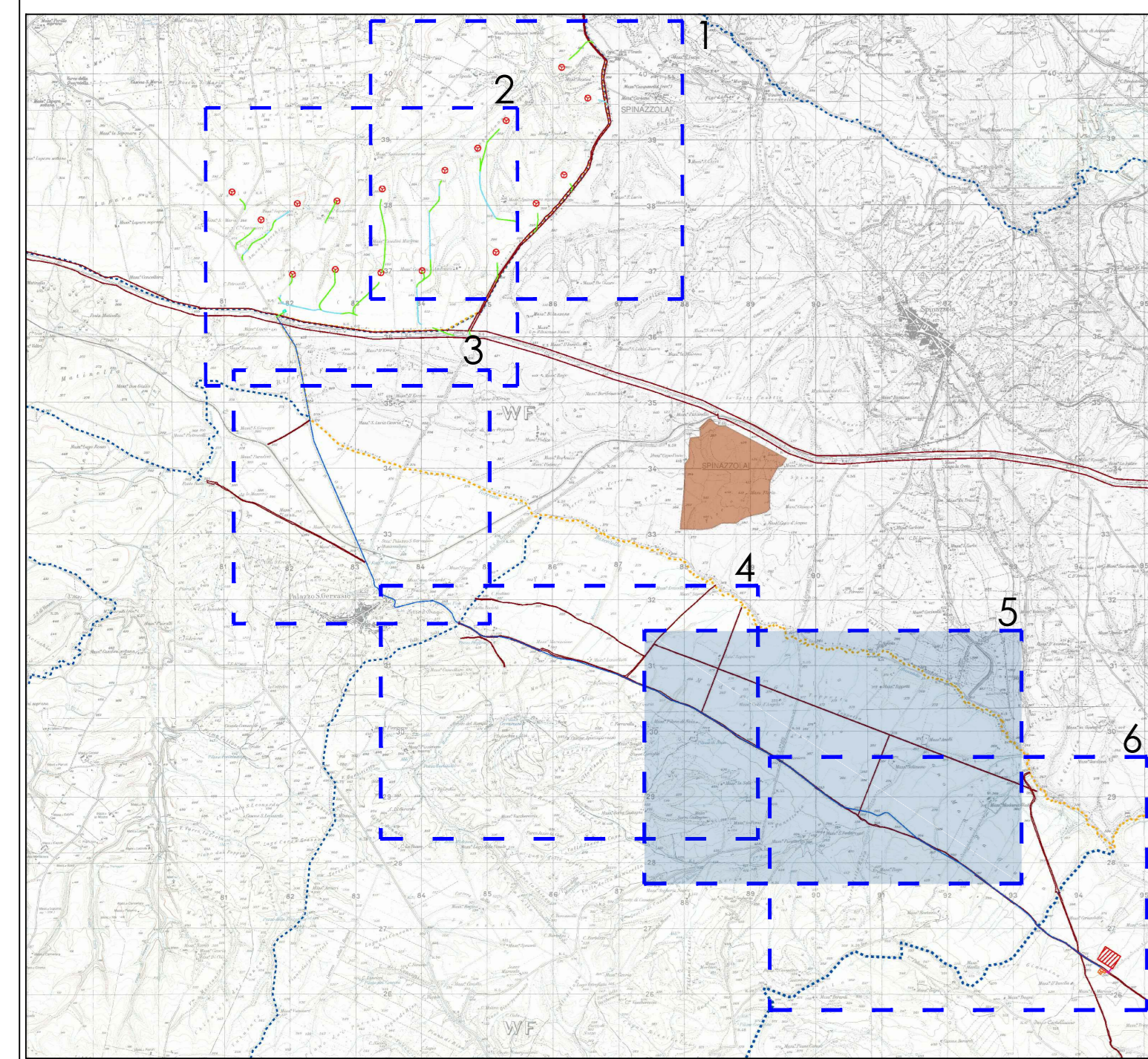

LEGENDA

1. Dati progetto

Simbolo	Descrizione
	Cavidotto di collegamento alla stazione di trasformazione in Genzano di Lucania

2. Beni paesaggistici - D.Lgs. 42/2004 - Tratturi e complessi insediativi della transumanza

Simbolo	Descrizione
	Fascia catastale dell'area di sedime storico del tratturo (art. 142 comma 1 lettera m)

Cod. Reg. **Comune** **Denominazione** **Decreto** **Riferimenti Normativi**

BCT_275	Banзи	nr 060 - PZ Tratturo Comunale Madama Giulia	D.M. del 22/12/1983	artt. 10 e 13 D.lgs. 42/2004
BCT_082	Banзи	061 - PZ Tratturo Comunale Palazzo-Isina	D.M. del 22/12/1983	artt. 10 e 13 D.lgs. 42/2004
BCT_084	Banзи	nr 062 - PZ Tratturo Comunale del Perazetto	D.M. del 22/12/1983	artt. 10 e 13 D.lgs. 42/2004
NP_2	Banзи	Tratturello vicinale valle d'Angelo		
NP_3	Banзи	Tratturella vicinale di Madama Giulia		

La strada Provinciale SP79 Marascione Lomaccolma coincide quasi interamente con la fascia catastale del Tratturo Comunale Palazzo-Isina, mentre il cavidotto percorre interamente la strada provinciale asfaltata.

INDICAZIONE INTERFERENZE CON OPERE DI PROGETTO - DETTAGLIO 4 - 5 - 6

TRATTURO	STRADA DI NUOVA COSTRUZIONE	STRADA DA ADEGUIARE	CAVIDOTTO
Tratturo Comunale Palazzo-Isina	/	/	8563 m

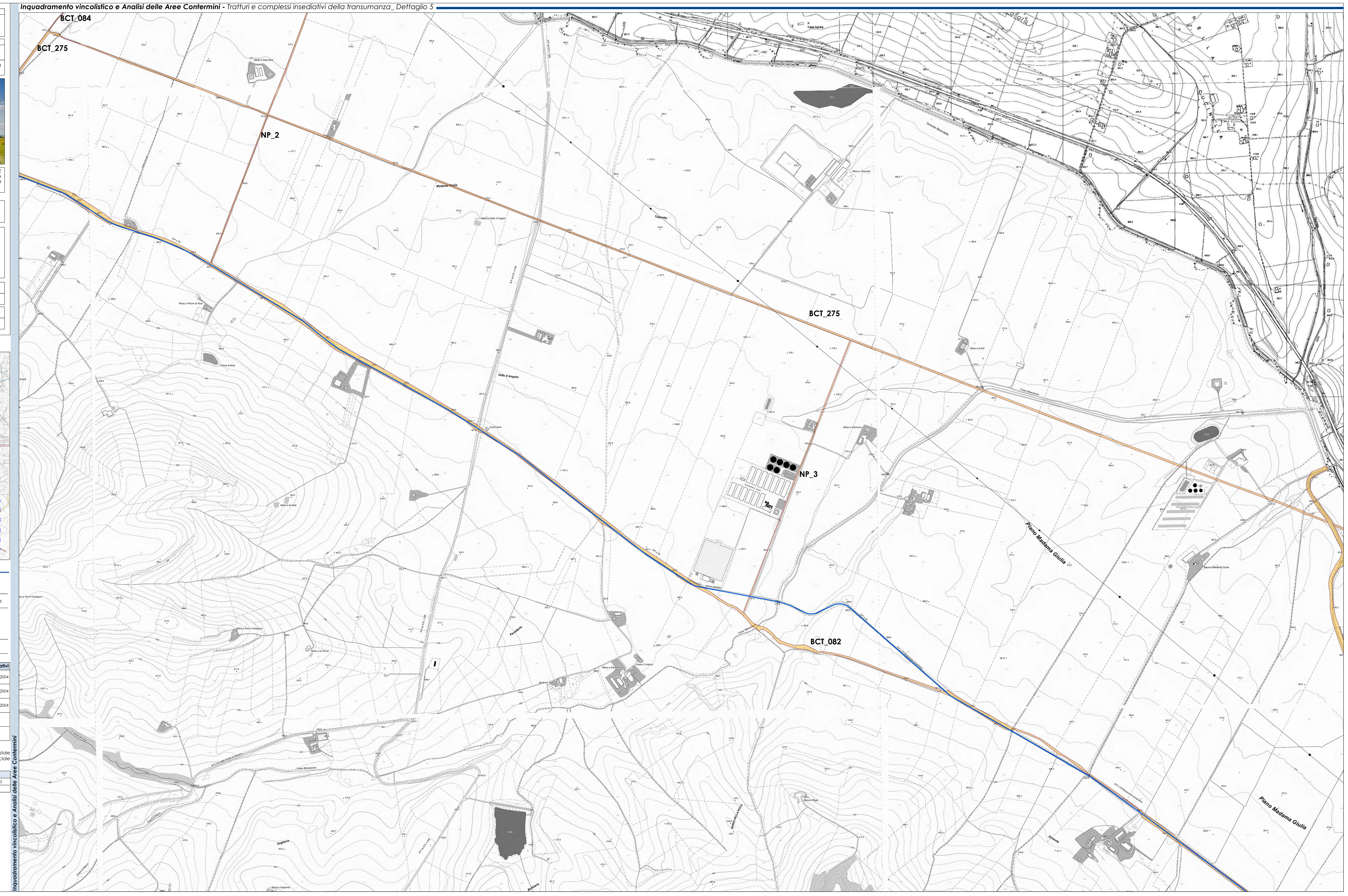

Inquadramento vincolistico e Analisi delle Aree Contornanti