

Via Dicciobiano, 107 - 80125 Napoli (tel. 081.19566613 - fax. 081.7618640)

REGIONE BASILICATA

Comune principale impianto
COMUNE DI MONTEMILONE
 PROVINCIA DI POTENZA

Opere connesse
COMUNE DI VENOSA PROVINCIA DI POTENZA
COMUNE DI SPINAZZOLA PROVINCIA DI POTENZA
COMUNE DI BANZI PROVINCIA DI POTENZA
COMUNE DI GENZANO DI LUCANIA PROVINCIA DI POTENZA
COMUNE DI PALAZZO SAN GERVASIO PROVINCIA DI POTENZA



PROGETTO PER LA REALIZZAZIONE DI UN IMPIANTO PER LA PRODUZIONE DI ENERGIA ELETTRICA DA FONTE EOLICA AI SENSI DEL D.LGS N. 387 DEL 2003, COMPOSTO DA N° 17 AEROGENERATORI, PER UNA POTENZA COMPLESSIVA DI 71,4 MW, SITO NEL COMUNE DI MONTEMILONE (PZ) E OPERE CONNESSE NEI COMUNI DI VENOSA (PZ), PALAZZO SAN GERVASIO (PZ), BANZI (PZ), GENZANO DI LUCANIA (PZ) E SPINAZZOLA (PZ)

CODICE: **A.16.c.4/8** DESCRIZIONE: **Inquadramento vincolistico d'insieme - D.Lgs 42/2004** SCALA DI RAPP.: **1:30000**

TAV. 12

COGEIN ENERGY

REDATTO	VERIFICATO	APPROVATO	REVISIONE
Ing. G. Faella Arch. V. Furcolo Arch. R. Alfano	Arch. M. Lombardi	Ing. G. Dell'Isicoli Ing. G. De Masi	Revisione 0
			DATA
			11/2019

LEGENDA

1. Dati di progetto

Simbolo	Descrizione
	Aerogeneratore di progetto
	Cavidotto interno al parco
	Cavidotto di collegamento alla stazione di trasformazione in Genzano di Lucania
	Stazione elettrica AT Terna esistente in Genzano di Lucania
	Limiti amministrativi comunali
	Limite amministrativo regionale - Confine Puglia-Basilicata
	AIP - Area di Impatto Potenziale - Involuppo delle circonferenze aventi come centro l'origine degli aerogeneratori e come raggio la distanza pari a 50 volte l'altezza massima della turbina come definito dal D.M. 10-9-2010

2. Inquadramento vincolistico ai sensi del D.Lgs. 42/2004

A. Beni architettonici e monumentali

Simbolo	Descrizione
	Beni architettonici e monumentali, ai sensi del D.Lgs. 42/2004 art.10 - 12 - 46
	Masserie - Beni architettonici e monumentali, ai sensi del D.Lgs. 42/2004 art.10 - 12 - 46
	Beni culturali area Spinazzola

B. Beni paesaggistici

Simbolo	Descrizione
	Aree a rischio archeologico - Casalvecchio
	Zone di interesse archeologico, ai sensi del D.Lgs. 42/2004 art.10 - 12 - 45
	Laghi e invasi - art. 142
	Laghi e invasi - Buffer 300m, art. 142 comma 1 lettera b)
	Fiumi - art. 142
	Fiumi - Buffer 150m, art. 142 comma 1 lettera c)
	Aree tutelate ope legis art. 136 D.Lgs. 42/2004
	Traffuti, art. 142 comma 1 lettera m)
	Boschi, art. 142 comma 1 lettera g)
	Luoghi panoramici, PTCP BAT - NTA - art. 51 lettera h)
	Strade panoramiche, PTCP BAT - NTA - art. 51 lettera g)
	Strade a valenza paesaggistica, PTCP BAT - NTA - art. 51 lettera f)
	Complessi insediativi della transumanza, PTCP BAT - NTA - art. 51 lettera e)
	Reti fruizioni beni culturali - Urbis connessioni, PTCP BAT Approvato - Sistema ambientale e paesaggistico art. 49

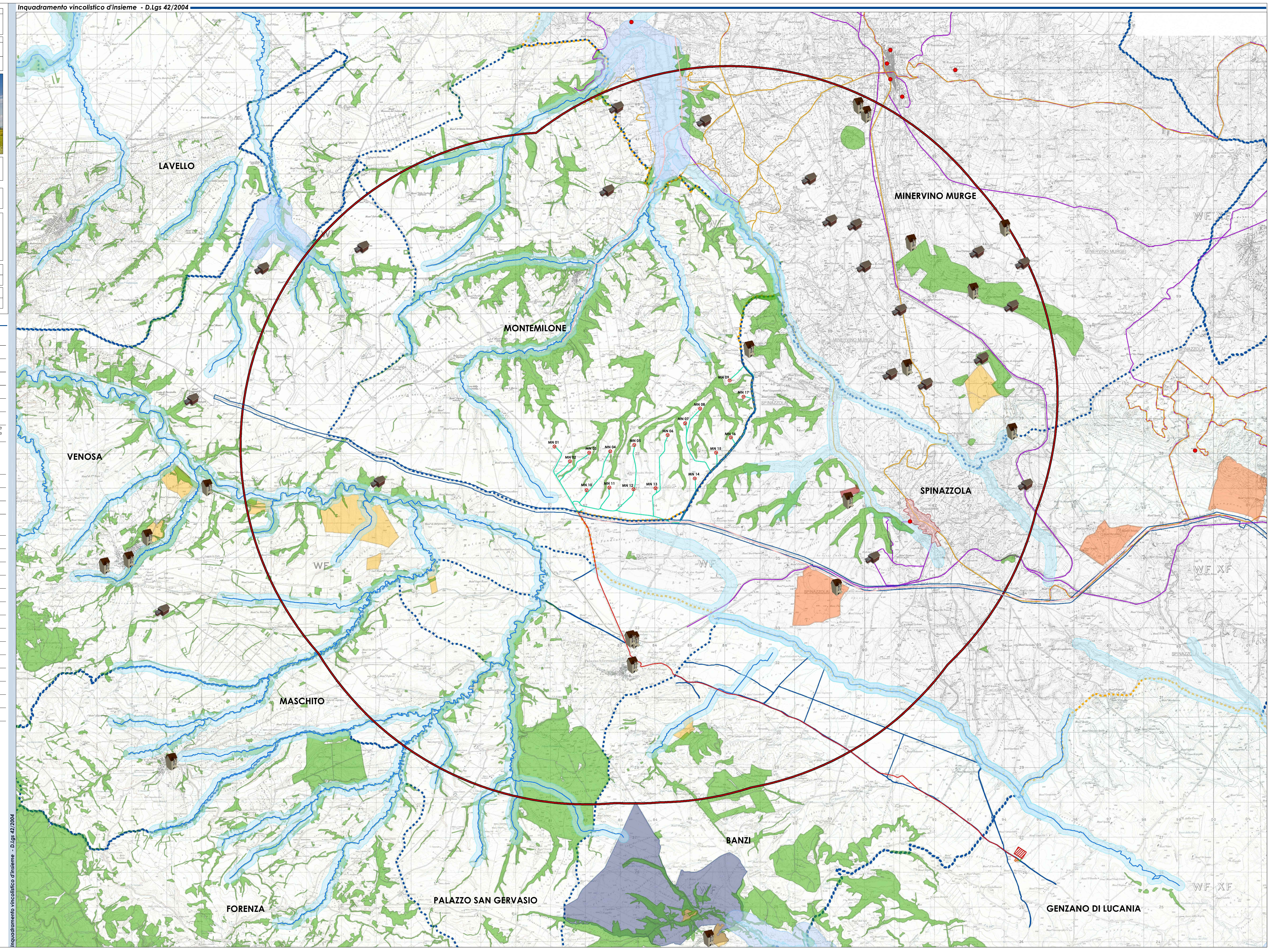

Inquadramento vincolistico d'insieme - D.Lgs 42/2004