

**REGIONE BASILICATA**

Comune principale impianto  
**COMUNE DI MONTEMILONE**  
 PROVINCIA DI POTENZA

Opere connesse  
**COMUNE DI VENOSA** PROVINCIA DI POTENZA  
**COMUNE DI SPINAZZOLA** PROVINCIA DI POTENZA  
**COMUNE DI BANZI** PROVINCIA DI POTENZA  
**COMUNE DI GENZANO DI LUCANIA** PROVINCIA DI POTENZA  
**COMUNE DI PALAZZO SAN GERVASIO** PROVINCIA DI POTENZA

PROGETTO PER LA REALIZZAZIONE DI UN IMPIANTO PER LA PRODUZIONE DI ENERGIA ELETTRICA DA FONTE EOLICA, AI SENSI DEL DLGS N. 387 DEL 2003, COMPOSTO DA N° 17 AEROGENERATORI, PER UNA POTENZA COMPLESSIVA DI 71,4 MW, SITO NEL COMUNE DI MONTEMILONE (PZ) E OPERE CONNESSE NEI COMUNI DI VENOSA (PZ), PALAZZO SAN GERVASIO (PZ), BANZI (PZ), GENZANO DI LUCANIA (PZ) E SPINAZZOLA (PZ)

CODICE: **A.16.G.4/10** DESCRIZIONE: **Inquadramento vincolistico e Analisi delle Aree Confermari - L.R. n°54/2015 - BENI PAESAGGISTICI - Aree Vincolate Ope Legis - Centri Storici - Centri Urbani** SCALA DI RAPP: **1:30000**

TAV. **14**

**COGEIN ENERGY**

REDATTO	VERIFICATO	APPROVATO	REVISIONE
Ing. G. Faella Arch. V. Furcolo Arch. R. Alfano	Arch. M. Lombardi	Ing. G. Dell'Isicoli Ing. G. De Masi	Revisione 0
			<b>DATA</b> 11/2019

**LEGENDA**

**1. Dati progetto**

Simbolo	Descrizione
	Aerogeneratore di progetto
	Viabilità di nuova realizzazione
	Sentieri e strade rurali esistenti da adeguare
	Cavidotto di collegamento alla stazione di trasformazione in Genzano di Lucania
	Stazione elettrica AT Terna esistente in Genzano di Lucania
	Limiti amministrativi comunali
	Limite amministrativo regionale - Confine Puglia-Basilicata
	AIP - Area di Impatto Potenziale - Involupto delle circonferenze aventi come centro l'origine degli aerogeneratori e come raggio la distanza pari a 50 volte l'altezza massima della turbina come definito dal D.M. 10-9-2010

**2. Beni paesaggistici - L.R. n.54/2015 par. 1.4 - Centri storici e ambiti urbani**

Simbolo	Descrizione
	Centri storici - Zone A individuate dalla strumentazione urbanistica vigente ai sensi del D.M. 1444/1988
	Centri storici - Buffer 5000m - ai sensi della L.R. 54/2015 Buffer dai vincoli - Allegato C
	Perimetri ambiti urbani
	Perimetri ambiti urbani - Buffer 3000m - ai sensi della L.R. 54/2015 Buffer dai vincoli - Allegato C

Turbina interferente	Buffer previsto dal Centro Storico	Distanza effettiva
MN_01	5000 m	4850 m

**3. Aree vincolate Ope Legis - L.R.54/2015 par. 1.4**

Simbolo	Cod. Regionale	Cod. SITAP	Denominazione	Decreto
	BP136_012	170016	PARTE DEL TERRITORIO COMUNALE DI BANZI	DCR n 38 del 29 novembre 1985 (GU n 131 del 02 luglio 1986)

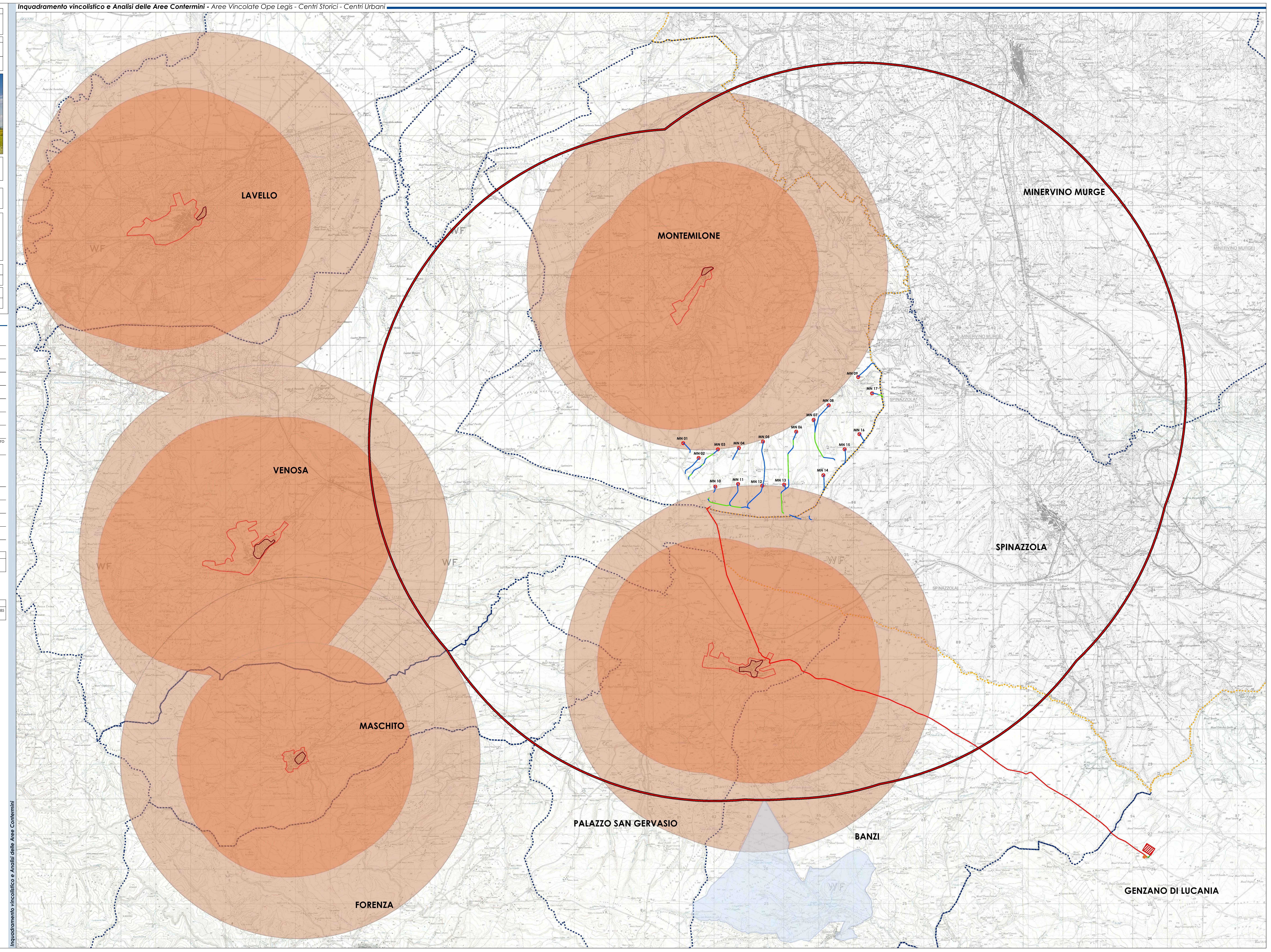

Inquadramento vincolistico e Analisi delle Aree Confermari