

**REGIONE BASILICATA** **Comune di Montemilone**  
**Comune di Venosa** **Comune di Spinazzola** **Comune di Banzi**  
**Comune di Genzano di Lucania** **Comune di Palazzo San Gervasio**

**Opere connesse**

PROGETTO PER LA REALIZZAZIONE DI UN IMPIANTO PER LA PRODUZIONE DI ENERGIA ELETTRICA DA FONTE EOLICA, AI SENSI DEL D.LGS N. 387 DEL 2003, COMPOSTO DA N° 17 AEROGENERATORI, PER UNA POTENZA COMPLESSIVA DI 71,4 MW, SITO NEL COMUNE DI MONTEMILONE (PZ) E OPERE CONNESSE NEI COMUNI DI VENOSA (PZ), PALAZZO SAN GERVASIO (PZ), BANZI (PZ), GENZANO DI LUCANIA (PZ) E SPINAZZOLA (BT)

COD. REG. **A.16.c.4/12** DESCRIZIONE **Inquadramento vincolistico e Analisi delle Aree Confermanti - L.R. n°54/2015 - BENI PAESAGGISTICI - Tratturi** SCALA DI RAPP. **1:20000**

TAV. 16

**COGNIN ENERGY**

REDDATO	VERIFICATO	APPROVATO	REVISIONE
Ing. G. Faella Arch. V. Furcolo Arch. R. Allano	Arch. M. Lombardi	Ing. G. Dell'Iscoli Ing. G. De Masi	Revisione 0
			<b>DATA</b>
			11/2019

**LEGENDA**

**1. Dati progetto**

Simbolo	Descrizione
	Aerogeneratore di progetto
	Viabilità di nuova realizzazione
	Sentieri e strade rurali esistenti da adeguare
	Cavidotto di collegamento alla stazione di trasformazione in Genzano di Lucania
	Stazione elettrica AT Terna esistente in Genzano di Lucania
	Limiti amministrativi comunali
	Limite amministrativo regionale - Confine Puglia-Basilicata

**2. Beni paesaggistici - L.R. 54/2015 - Tratturi**

Simbolo	Descrizione
	Tratturi art. 142 comma 1 lettera m) Fonte Regione Basilicata: RSDI e Catastale
	Tratturi - Buffer 200m - ai sensi della L.R. 54/2015 buffer dai vincoli - Allegato C

Cod. Reg.	Comune	Denominazione	Decreto	Riferimenti Normativi
BCT_251	Montemilone	nr 021 - PZ Regio tratturello Canosa-Monteserico-Palmira	D.M. del 22/12/1983	art.10 e 13 D.lgs 42/2004
BCT_233 BCT_241 BCT_252	Venosa	nr 018/019/022 - PZ Regio tratturo Melfi-Castellaneta	D.M. del 22/12/1983	art.10 e 13 D.lgs 42/2004
BCT_276	Palazzo San Gervasio	nr 044 - PZ Tratturello Comunale	D.M. del 22/12/1983	art.10 e 13 D.lgs 42/2004
BCT_274	Palazzo San Gervasio	nr 045 - PZ Tratturo Comunale Al Piano	D.M. del 22/12/1983	art.10 e 13 D.lgs 42/2004
BCT_275	Banzi	nr 060 - PZ Tratturo Comunale Madamoguglia	D.M. del 22/12/1983	art.10 e 13 D.lgs 42/2004
BCT_082	Banzi	061 - PZ Tratturo Comunale Palazzo-Isina	D.M. del 22/12/1983	art.10 e 13 D.lgs 42/2004
BCT_084	Banzi	nr 062 - PZ Tratturo Comunale del Perazetto	D.M. del 22/12/1983	art.10 e 13 D.lgs 42/2004
BCT_203	Genzano di Lucania	nr 147 - PZ Regio Tratturello Palmiro-Monteserico-Canosa	D.M. del 22/12/1983	art.10 e 13 D.lgs 42/2004
BCT_197	Genzano di Lucania	nr 148 - PZ Tratturo Comunale Palazzo-Isina	D.M. del 22/12/1983	art.10 e 13 D.lgs 42/2004
NP_1	Banzi	Tratturo Comunale Cervarezza		
NP_2	Banzi	Tratturello vicinale valle d'Angelo		
NP_3	Banzi	Tratturello vicinale di Madamoguglia		

**N.B.** In cartografia sono stati evidenziati unicamente i tratturi ricadenti nell'area di ubicazione del progetto del parco eolico e delle opere elettriche connesse.

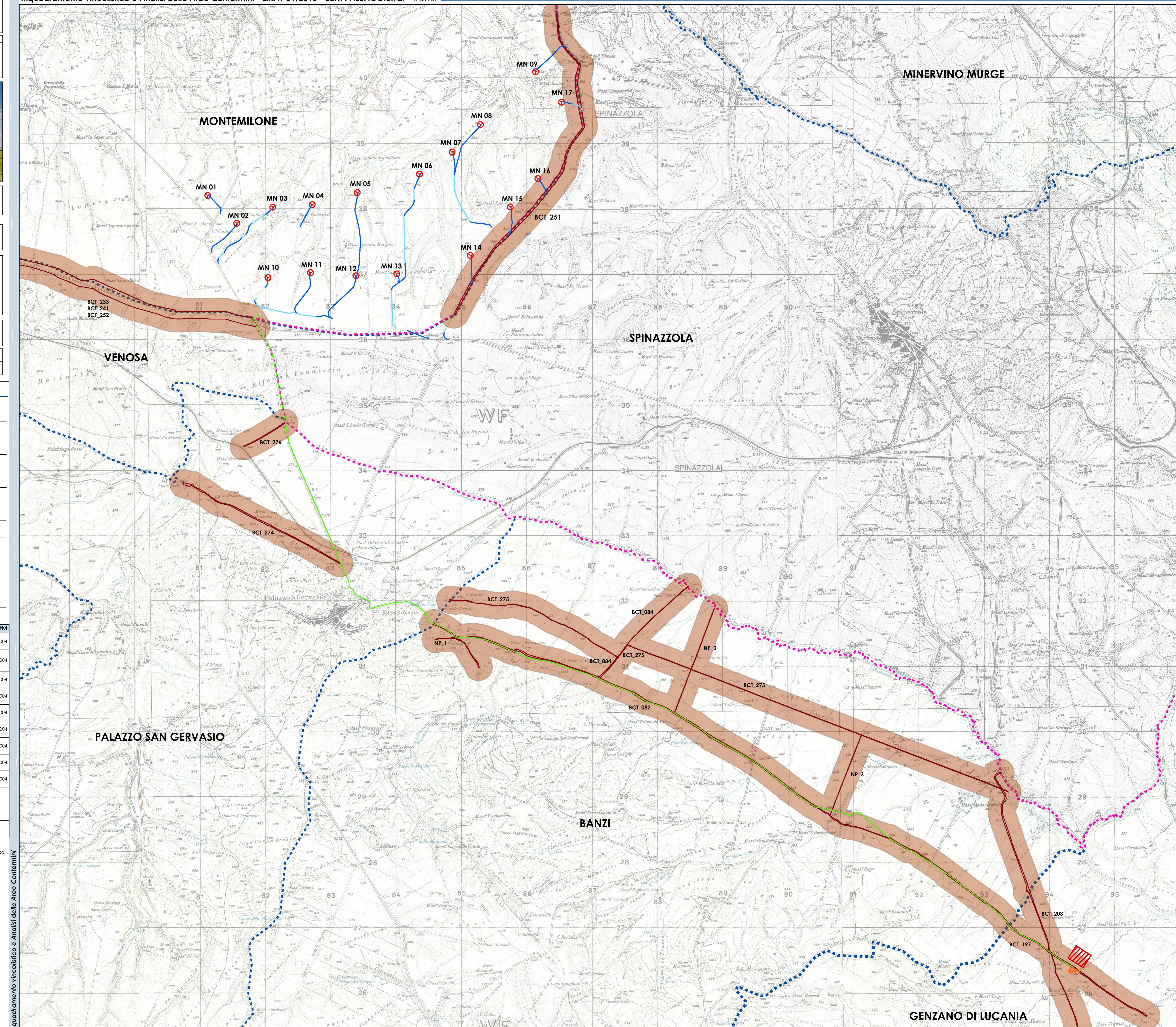

Inquadramento vincolistico e Analisi delle Aree Confermanti