

**REGIONE BASILICATA**

Comune principale impianto  
**COMUNE DI MONTAMILONE**  
 PROVINCIA DI POTENZA

Opere connesse  
**COMUNE DI VENOSA** PROVINCIA DI POTENZA  
**COMUNE DI SPINAZZOLA** PROVINCIA DI POTENZA  
**COMUNE DI BANZI** PROVINCIA DI POTENZA  
**COMUNE DI GENZANO DI LUCANIA** PROVINCIA DI POTENZA  
**COMUNE DI PALAZZO SAN GERVASIO** PROVINCIA DI POTENZA



PROGETTO PER LA REALIZZAZIONE DI UN IMPIANTO PER LA PRODUZIONE DI ENERGIA ELETTRICA DA FONTE EOLICA, AI SENSI DEL D.LGS. N. 381/01 DEL 2003, COMPOSTO DA N° 17 AEROGENERATORI PER UNA POTENZA COMPLESSIVA DI 71,4 MW, SITO NEL COMUNE DI MONTAMILONE (PZ) E OPERE CONNESSE NEI COMUNI DI VENOSA (PZ), PALAZZO SAN GERVASIO (PZ), BANZI (PZ), GENZANO DI LUCANIA (PZ) E SPINAZZOLA (BS)

COD. REG. **A.16.a.4/12**  
 COD. ME. **TAV. 16.1**

DESCRIZIONE  
**Inquadramento vincolistico e Analisi delle Aree Contermine - L.R. n°54/2015 - BENI PAESAGGISTICI - Tratturi**

SCALA DI BARR. **1:5000**

**INGEGNERI**  
 ING. G. FIORE  
 ARCH. V. FURCOLO  
 ARCH. R. ALFANO

**VERIFICATO**  
 Arch. M. Lombardi

**APPROVATO**  
 Ing. G. Dielli Piccoli  
 Ing. G. De Masi

**REVISIONE**  
 Revisione 0  
**DATA**  
 11/2019

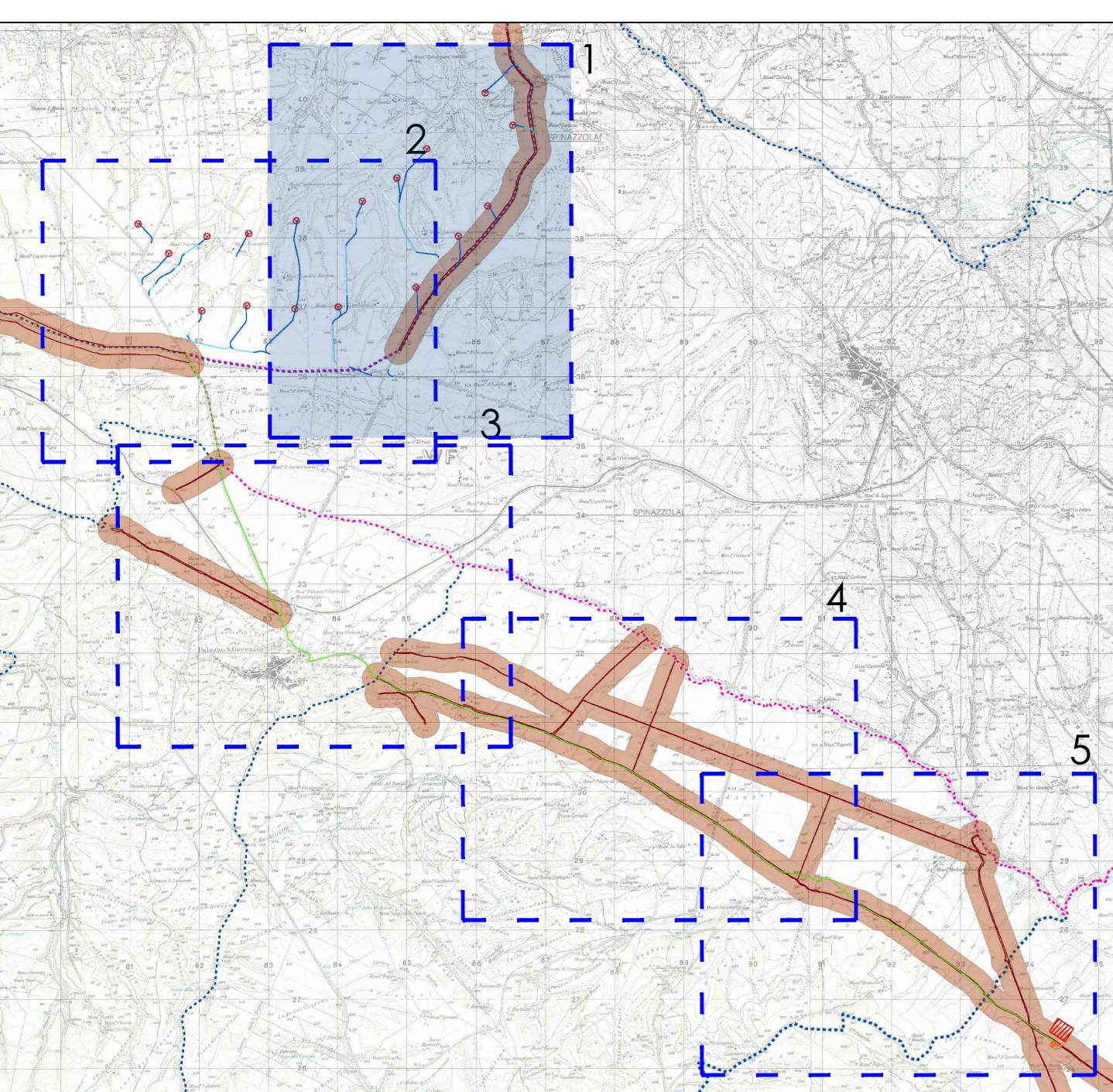

**LEGENDA**

**1. Dati progetto**

Simbolo	Descrizione
	Aerogeneratore di progetto
	Viabilità di nuova realizzazione
	Sentieri e strade rurali esistenti da adeguare
	Cavidotto interno al parco di collegamento alla stazione di trasformazione MT/AT
	Cavidotto di collegamento alla stazione di trasformazione in Genzano di Lucania

**2. Beni paesaggistici - L.R. 54/2015 - Tratturi**

Simbolo	Descrizione
	Fascia catastale dell'area di sedime storico del tratturo, art. 142 comma 1 lettera m)
	Tratturi - Buffer 200m - ai sensi della L.R. 54/2015 buffer dai vincoli - Allegato C

Cod. Reg.	Comune	Denominazione	Decreto	Riferimenti Normativi
BCT_251	Montemilone	nr 021 - PZ Regio tratturo/area Contorno Montemilone-Palirano	D.M. del 22/12/1983	artt. 10 e 13 D.lgs 42/2004

