

REGIONE BASILICATA

Comune principale impianto
COMUNE DI MONTEMLONE
 PROVINCIA DI POTENZA

Opere connesse
COMUNE DI VENOSA PROVINCIA DI POTENZA
COMUNE DI SPINAZZOLA PROVINCIA DI POTENZA
COMUNE DI BANZI PROVINCIA DI POTENZA
COMUNE DI GENZANO DI LUCANIA PROVINCIA DI POTENZA
COMUNE DI PALAZZO SAN GERVASIO PROVINCIA DI POTENZA



PROGETTO PER LA REALIZZAZIONE DI UN IMPIANTO PER LA PRODUZIONE DI ENERGIA ELETTRICA DA FONTE EOLICA, AI SENSI DEL D.LGS. N. 381 DEL 2003, COMPRESO DA N° 17 AEROGENERATORI, PER UNA POTENZA COMPLESSIVA DI 71,4 MW, SITO NEL COMUNE DI MONTEMLONE (PZ) E OPERE CONNESSE NEI COMUNI DI VENOSA (PZ), PALAZZO SAN GERVASIO (PZ), BANZI (PZ), GENZANO DI LUCANIA (PZ) E SPINAZZOLA (PZ)

COD. REG. **A.16.a.4/12** DESCRIZIONE **Inquadramento vincolistico e Analisi delle Aree Contornanti - L.R. n°54/2015 - BENI PAESAGGISTICI - Tratturi** SCALA DI BARR. **1:5000**

COD. AT **TAV. 16.5**

COGIN ENERGY

REDATTO	VERIFICATO	APPROVATO	REVISIONE
Ing. G. Focato Arch. V. Fusco Arch. R. Alfano	Arch. M. Lombardi	Ing. G. Dell'Arcidi Ing. G. De Masi	Revisione 0
			DATA
			11/2019

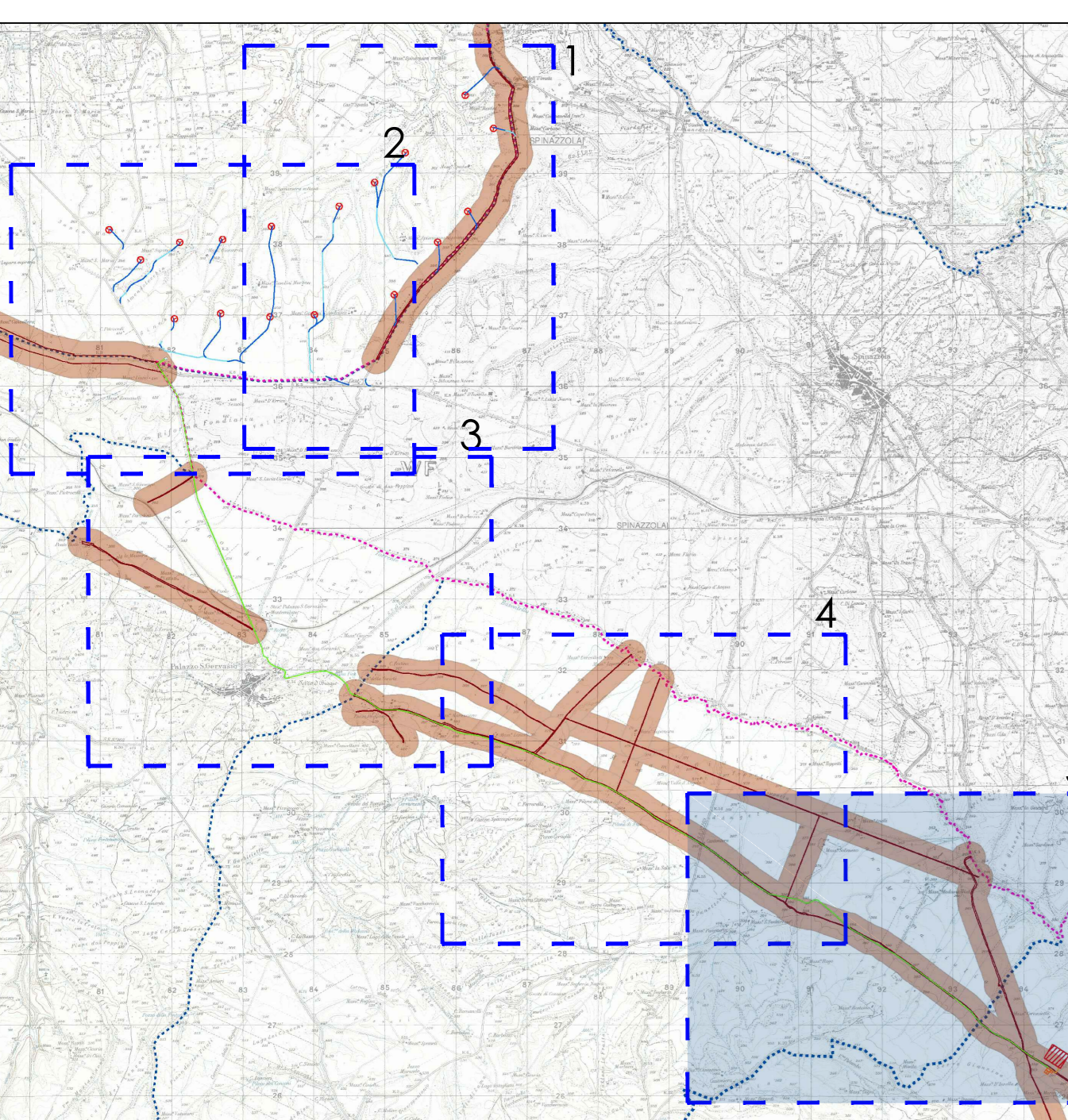

LEGENDA

1. Dati progetto

Simbolo	Descrizione
	Cavidotto di collegamento alla stazione di trasformazione in Genzano di Lucania
	Stazioni di trasformazione 30/150 kV e stallo AT condiviso di altri proponenti già autorizzati
	Cavidotto AT interrato di collegamento allo stallo AT - Terna
	Stazione elettrica AT Terna esistente in Genzano di Lucania

2. Beni paesaggistici - L.R. 54/2015 - Tratturi

Simbolo	Descrizione
	Fascia catastale dell'area di sedime storico del tratturo, art. 142 comma 1 lettera m)
	Tratturi - Buffer 200m - ai sensi della L.R. 54/2015 buffer dai vincoli - Allegato C

Cod. Reg.	Comune	Denominazione	Decreto	Riferimenti Normativi
BCT_275	Banži	nr 060 - PZ Tratturo Comunale Madamoguglia	D.M. del 22/12/1983	artt. 10 e 13 D.lgs. 42/2004
BCT_082	Banži	061 - PZ Tratturo Comunale Palazzo Isina	D.M. del 22/12/1983	artt. 10 e 13 D.lgs. 42/2004
BCT_203	Genzano di Lucania	nr 147 - PZ Regio Trattuello Pastore-Melissano-Carano	D.M. del 22/12/1983	artt. 10 e 13 D.lgs. 42/2004
BCT_197	Genzano di Lucania	nr 146 - PZ Tratturo Comunale Palazzo Isina	D.M. del 22/12/1983	artt. 10 e 13 D.lgs. 42/2004
NP_3	Banži	Tratturella vicinale di Madamoguglia		

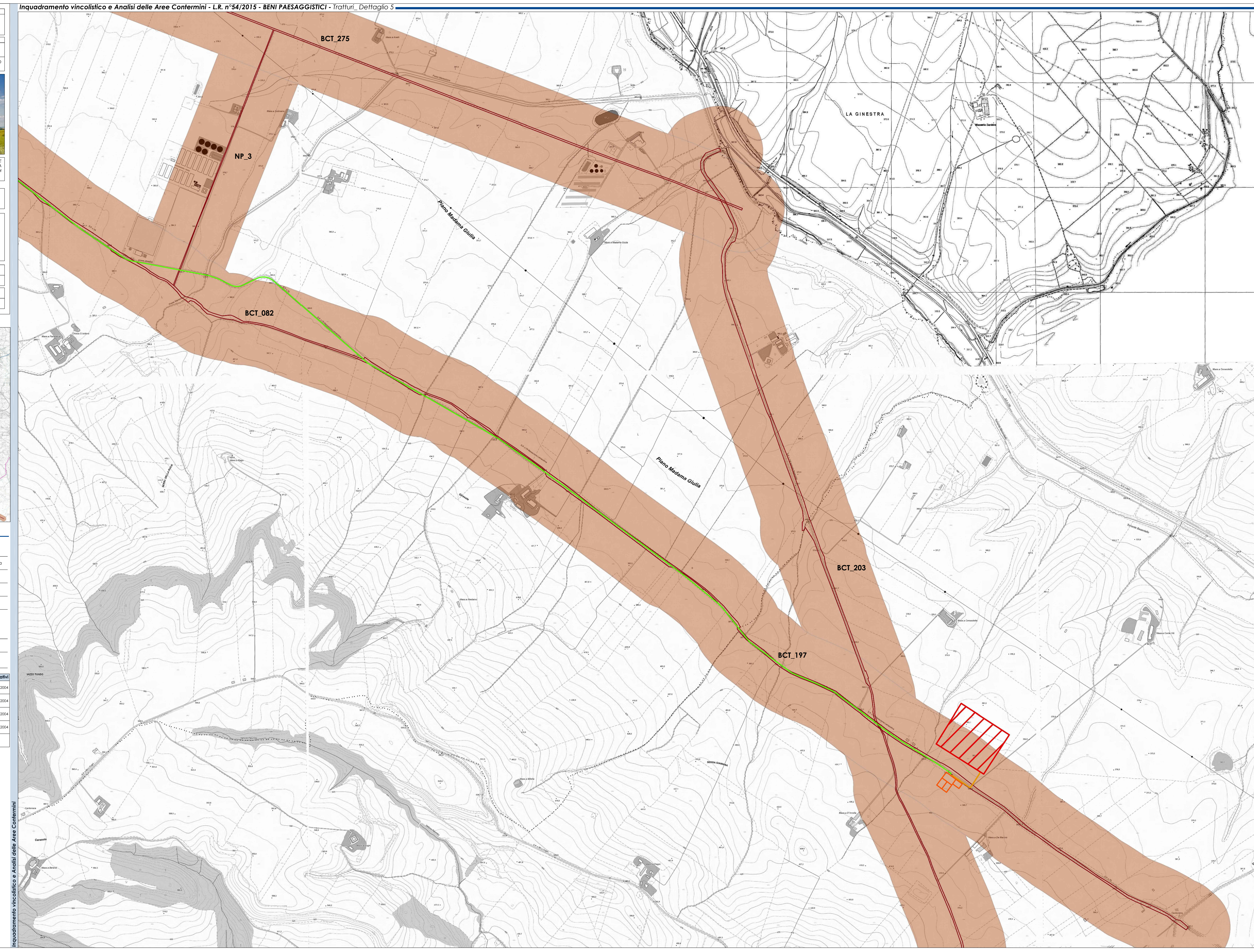

Inquadramento vincolistico e Analisi delle Aree Contornanti