

REGIONE BASILICATA

Comune principale impianto  
 COMUNE DI MONTÉMILONE  
 PROVINCIA DI POTENZA

Opere connesse  
 COMUNE DI VENOSA  
 COMUNE DI SPINAZZOLA  
 COMUNE DI BANZI  
 COMUNE DI GENZANO DI LUCANIA  
 COMUNE DI PALAZZO SAN GERVASIO

PROGETTO PER LA REALIZZAZIONE DI UN IMPIANTO PER LA PRODUZIONE DI ENERGIA ELETTRICA DA FONTI EOLICHE, AI SENSI DEL D.LGS N. 387 DEL 2003, COMPOSTO DA N° 17 AEROGENERATORI PER UNA POTENZA COMPLESSIVA DI 71,4 MW, SITO NEL COMUNE DI MONTÉMILONE (PZ) E OPERE CONNESSE NEI COMUNI DI VENOSA (PZ), PALAZZO SAN GERVASIO (PZ), BANZI (PZ), GENZANO DI LUCANIA (PZ) E SPINAZZOLA (BA)

COG. REG. A.16.b.1/13  
 COG. INT. CT6  
 DESCRIZIONE: Inquadramento impianti eolici in esercizio e autorizzati  
 SCALA DI RAPP. 1:30000

REDATTO: Ing. G. Faella, Arch. M. Lombardi  
 VERIFICATO: Arch. M. Lombardi  
 APPROVATO: Ing. G. Dell'Prisco, Ing. G. De Masi  
 REVISIONE: Revisione 0  
 DATA: 11/2019

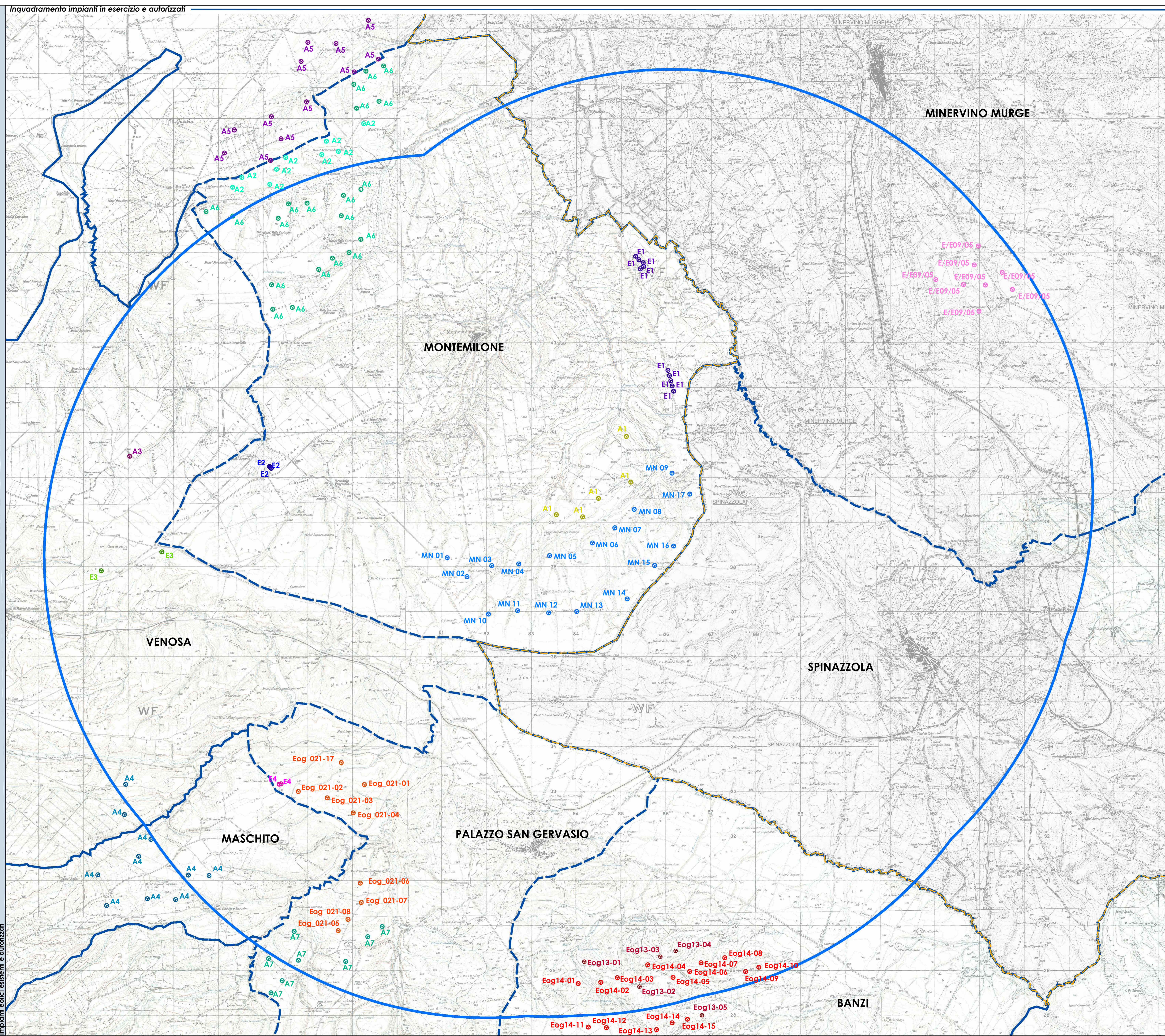

LEGENDA

1. Dati di progetto

- Aerogeneratore di progetto
- Limiti amministrativi comunali
- Limiti amministrativi regionali

2. Impianti eolici in esercizio

- Società proponente Tozzi nord (E1)
- Minieolico (E2)
- Minieolico 60 kV (E3)
- Minieolico 20 kV (E4)
- Società proponente ERG (Eog\_21)
- Società proponente GAMESA ENERGIA ITALIA SpA (Eog\_14)
- Società proponente EDP RENEWABLES(Eog\_13)
- Società Eolo 3 W (E/E09/05)

3. Impianti eolici autorizzati

- Società proponente Cross Energy (A1)
- Società proponente Andromeda (A2)
- impianto eolico (A3)
- WKN BASILICATA DEVELOPMENT (A4)
- BEL LAVELLO SRL (A5)
- MILONIA (A6)
- ALISEI WIND SpA (A7)

QUADRO SINOTTICO - Impianti eolici esistenti e autorizzati

| IMPIANTI EOLICI ESISTENTI PRESENTI IN AREA DI IMPATTO POTENZIALE - REGIONE BASILICATA |                           |                      |             |                       |                          |                        |
|---|---------------------------|----------------------|-------------|-----------------------|--------------------------|------------------------|
| COD R (ESD)   | PROPONENTE                | COMUNE               | MODELLO     | POTENZA NOMINALE (MW) | H max AEROGENERATORE (m) | N°WTG RICADENTI IN AIP |
| N.P. (E1)   | TOZZI NORD                | MONTÉMILONE          | N.P.        | NP                    | 25                       | 10                     |
| N.P. (E2)   | N.P.                      | MONTÉMILONE          | N.P.        | 0,4                   | 22                       | 3                      |
| N.P. (E3)   | N.P.                      | VENOSA               | N.P.        | 0,4                   | 40                       | 2                      |
| N.P. (E4)   | N.P.                      | PALAZZO SAN GERVASIO | N.P.        | 0,2                   | 15                       | 2                      |
| Eog_21  | ERG                       | PALAZZO SAN GERVASIO | VESTAS V100 | 2                     | 130                      | 9                      |
| Eog_14  | GAMESA ENERGIA ITALIA SpA | BANZI                | GAMESA G97  | 2                     | 138                      | 10                     |
| Eog_13  | EDP RENEWABLES            | BANZI                | VESTAS V100 | 2                     | 145                      | 4                      |

| IMPIANTI EOLICI AUTORIZZATI PRESENTI IN AREA DI IMPATTO POTENZIALE - REGIONE BASILICATA |                            |                      |               |                       |                          |                        |
|---|----------------------------|----------------------|---------------|-----------------------|--------------------------|------------------------|
| COD R   | PROPONENTE                 | COMUNE               | MODELLO       | POTENZA NOMINALE (MW) | H max AEROGENERATORE (m) | N°WTG RICADENTI IN AIP |
| N.P. (A1)   | CROSS ENERGY               | MONTÉMILONE          | N.P.          | 3,4                   | 155                      | 5                      |
| N.P. (A2)   | ANDROMEDA                  | MONTÉMILONE          | N.P.          | NP                    | NP                       | 0                      |
| N.P. (A3)   | N.P.                       | VENOSA               | LETWIND LTR80 | NP                    | 100                      | 1                      |
| N.P. (A4)   | WKN BASILICATA DEVELOPMENT | MASCHITO - VENOSA    | VESTAS 112    | NP                    | 175                      | 3                      |
| N.P. (A5)   | BEL LAVELLO SRL            | LAVELLO              | VESTAS 126    | 3,3                   | 187                      | 0                      |
| N.P. (A6)   | MILONIA                    | MONTÉMILONE          | VESTAS 112    | 3                     | 175                      | 13                     |
| N.P. (A7)   | ALISEI WIND SpA            | PALAZZO SAN GERVASIO | GAMESA 114    | 2                     | 150                      | 5                      |

| IMPIANTI EOLICI AUTORIZZATI PRESENTI IN AREA DI IMPATTO POTENZIALE - REGIONE PUGLIA |            |                 |            |                       |                          |                        |
|---|------------|-----------------|------------|-----------------------|--------------------------|------------------------|
| COD R   | PROPONENTE | COMUNE          | MODELLO    | POTENZA NOMINALE (MW) | H max AEROGENERATORE (m) | N°WTG RICADENTI IN AIP |
| E/09/05   | SOLO 3W    | MINERVINO MURGE | NORDEX N95 | 2,5                   | 135                      | 5                      |



Via Dicciobardo, 107 - 80125 Napoli (Tel. 081.19566413 - Fax. 081.7418640 - www.cogeinenergy.it)