MURO LATO SPALLA B 1/2

sc 1:100

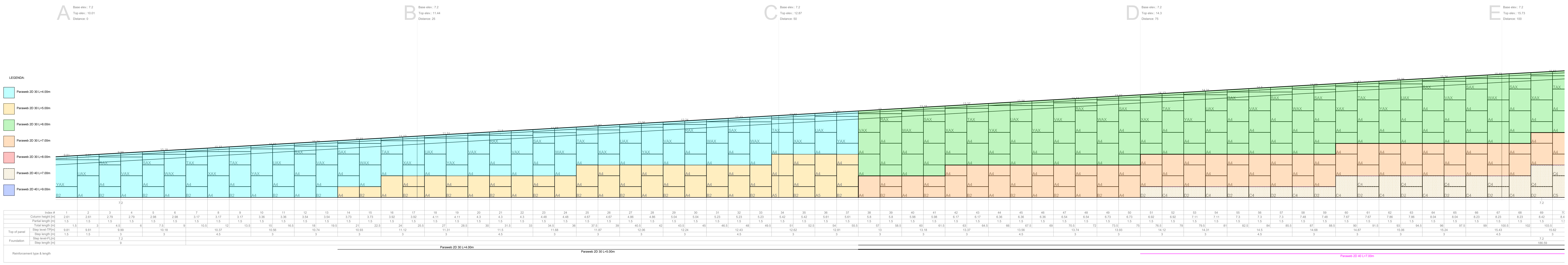

MURO LATO SPALLA B 2/2

sc 1:100

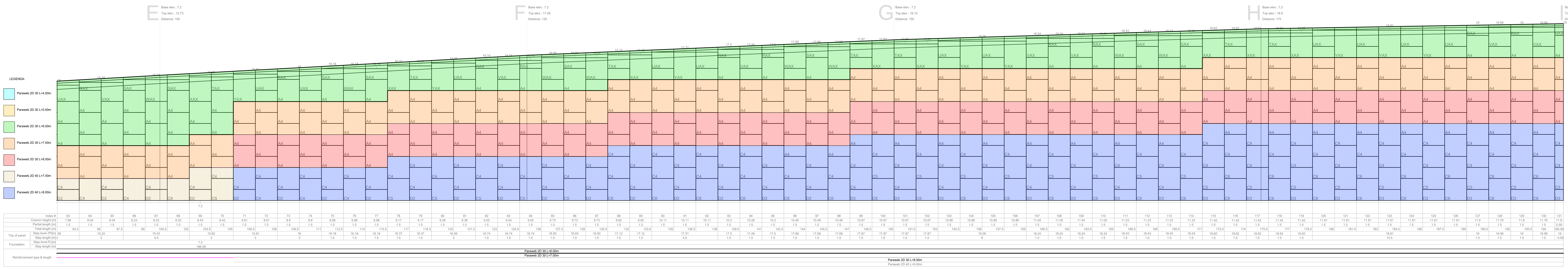

PARTICOLARE CORDOLO IN C.A.

sc 1:20

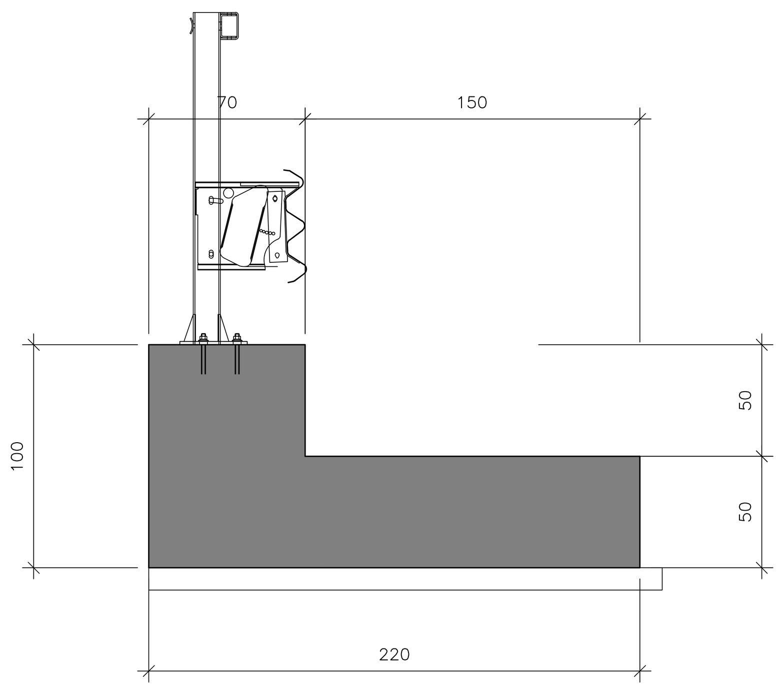

SEZIONE TIPO

sc 1:50

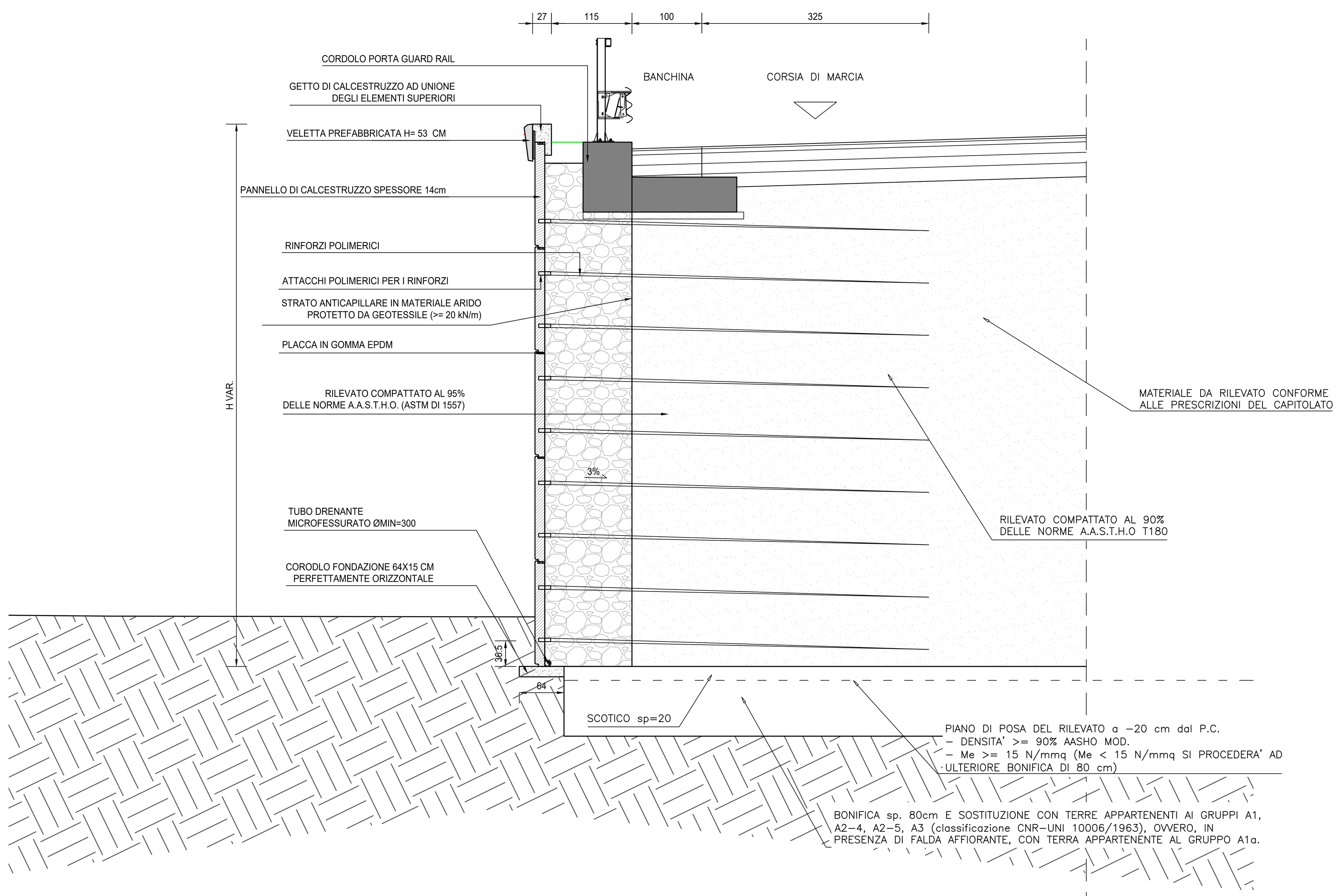

ABACO PANNELLI

ELENCO PANNELLI TERRA ARMATA

SUPERFICIE NOMINALE e *N° ATTACCHI* (each cell: superficie nominale, n° attacchi)

SERIE	TIPO	ALTEZZA m	INTERI mq n°	45	50	55	60	65	70	75	80	85	90	95	(1)00	(1)05	(1)10	(1)15	(1)20	TIPO
STANDARD	A4	1,500	2,250 4	0,675 2	0,750 2	0,825 2	0,900 2	0,975 4	1,050 4	1,125 4	1,200 4	1,275 4	1,350 4	1,425 4	1,500 4	1,575 4	1,650 4	1,725 4	1,800 4	A4
	C4	1,500	2,250 4	0,675 2	0,750 2	0,825 2	0,900 2	0,975 4	1,050 4	1,125 4	1,200 4	1,275 4	1,350 4	1,425 4	1,500 4	1,575 4	1,650 4	1,725 4	1,800 4	C4
	C6	1,500	2,250 6														1,650 6	1,725 6	1,800 6	C6
	C8	1,500	2,250 8																	C8
	C10	1,500	2,250 10										1,350 6	1,425 6	1,500 6	1,575 8	1,650 8	1,725 8	1,800 8	C10
STANDARD BASE MURO	B2	0,750	1,125 2	0,338 1	0,375 1	0,413 1	0,450 1	0,488 2	0,525 2	0,563 2	0,600 2	0,638 2	0,675 2	0,713 2	0,750 2	0,788 2	0,825 2	0,863 2	0,900 2	B2
	D2	0,750	1,125 2	0,338 1	0,375 1	0,413 1	0,450 1	0,488 2	0,525 2	0,563 2	0,600 2	0,638 2	0,675 2	0,713 2	0,750 2	0,788 2	0,825 2	0,863 2	0,900 2	D2
	D3	0,750	1,125 3														0,825 3	0,863 3	0,900 3	D3
	D4	0,750	1,125 4																	D4
TESTA MURO — SENZA FERRI DI RIPRESA / CON FERRI DI RIPRESA	I2 RA	0,545	0,817 2	0,245 1	0,273 1	0,300 1	0,327 1	0,354 2	0,382 2	0,409 2	0,436 2	0,463 2	0,491 2	0,518 2	0,545 2	0,572 2	0,600 2	0,627 2	0,654 2	I2 RA
	J2 SA	0,730	1,095 2	0,329 1	0,365 1	0,402 1	0,438 1	0,475 2	0,511 2	0,548 2	0,584 2	0,621 2	0,657 2	0,694 2	0,730 2	0,767 2	0,803 2	0,840 2	0,876 2	J2 SA
	K4 TA	0,920	1,380 4	0,414 2	0,460 2	0,506 2	0,552 2	0,598 4	0,644 4	0,690 4	0,736 4	0,782 4	0,828 4	0,874 4	0,920 4	0,966 4	1,012 4	1,058 4	1,104 4	K4 TA
	L4 UA	1,105	1,658 4	0,497 2	0,553 2	0,608 2	0,663 2	0,718 4	0,774 4	0,829 4	0,884 4	0,939 4	0,995 4	1,050 4	1,105 4	1,160 4	1,216 4	1,271 4	1,326 4	L4 UA
	M4 VA	1,295	1,943 4	0,583 2	0,648 2	0,712 2	0,777 2	0,842 4	0,907 4	0,971 4	1,036 4	1,101 4	1,166 4	1,230 4	1,295 4	1,360 4	1,425 4	1,489 4	1,554 4	M4 VA
	N4 WA	1,480	2,220 4	0,666 2	0,740 2	0,814 2	0,888 2	0,962 4	1,036 4	1,110 4	1,184 4	1,258 4	1,332 4	1,406 4	1,480 4	1,554 4	1,628 4	1,702 4	1,776 4	N4 WA
	P6 XA	1,670	2,505 6	0,752 3	0,835 3	0,919 3	1,002 3	1,086 6	1,169 6	1,253 6	1,336 6	1,420 6	1,503 6	1,587 6	1,670 6	1,754 6	1,837 6	1,921 6	2,004 6	P6 XA
	Q6 YA	1,855	2,782 6	0,835 3	0,928 3	1,020 3	1,113 3	1,206 6	1,299 6	1,391 6	1,484 6	1,577 6	1,670 6	1,762 6	1,855 6	1,948 6	2,041 6	2,133 6	2,226 6	Q6 YA
TESTA SPALLA	R2	0,545	0,817 2	0,245 1	0,273 1	0,300 1	0,327 1	0,354 2	0,382 2	0,409 2	0,436 2	0,463 2	0,491 2	0,518 2	0,545 2	0,572 2	0,600 2	0,627 2	0,654 2	R2
	R3	0,545	0,817 3																	R3
	R4	0,545	0,817 4														0,600 3	0,627 3	0,654 3	R4
	S4	0,730	1,095 4	0,329 2	0,365 2	0,402 2	0,438 2	0,475 4	0,511 4	0,548 4	0,584 4	0,621 4	0,657 4	0,694 4	0,730 4	0,767 4	0,803 4	0,840 4	0,876 4	S4
	S6	0,730	1,095 6																	S6
	T4	0,920	1,380 4	0,414 2	0,460 2	0,506 2	0,552 2	0,598 4	0,644 4	0,690 4	0,736 4	0,782 4	0,828 4	0,874 4	0,920 4	0,966 4	1,012 4	1,058 4	1,104 4	T4
	T6	0,920	1,380 6														1,012 6	1,058 6	1,104 6	T6
	U6	1,105	1,658 6	0,497 2	0,553 2	0,608 2	0,663 2	0,718 4	0,774 4	0,829 4	0,884 4	0,939 4	0,995 4	1,050 4	1,105 4	1,160 4	1,216 6	1,271 6	1,326 6	U6
	U8	1,105	1,658 8																	U8
	V6	1,295	1,943 6	0,583 2	0,648 2	0,712 2	0,777 2	0,842 4	0,907 4	0,971 4	1,036 4	1,101 4	1,166 4	1,230 4	1,295 4	1,360 4	1,425 6	1,489 6	1,554 6	V6
	V8	1,295	1,943 8																	V8
	W6	1,480	2,220 6	0,666 2	0,740 2	0,814 2	0,888 2	0,962 4	1,036 4	1,110 4	1,184 4	1,258 4	1,332 4	1,406 4	1,480 4	1,554 4	1,628 6	1,702 6	1,776 6	W6
	W8	1,480	2,220 8																	W8
	X9	1,670	2,505 9	0,752 3	0,835 3	0,919 3	1,002 3	1,086 6	1,169 6	1,253 6	1,336 6	1,420 6	1,503 6	1,587 6	1,670 6	1,754 6	1,837 9	1,921 9	2,004 9	X9
	X2	1,670	2,505 12																	X2
	Y9	1,855	2,782 9	0,835 3	0,928 3	1,020 3	1,113 3	1,206 6	1,299 6	1,391 6	1,484 6	1,577 6	1,670 6	1,762 6	1,855 6	1,948 6	2,041 9	2,133 9	2,226 9	Y9
	Y2	1,855	2,782 12																	Y2

COMMITTENTE: RFI RETE FERROVIARIA ITALIANA — GRUPPO FERROVIE DELLO STATO ITALIANE

ALTA SORVEGLIANZA: ITALFERR — GRUPPO FERROVIE DELLO STATO ITALIANE

GENERAL CONTRACTOR: COCIV — Consorzio Collegamenti Integrati Veloci

INFRASTRUTTURE FERROVIARIE STRATEGICHE DEFINITE DALLA LEGGE OBIETTIVO N.443/01

TRATTA A.V./A.C. TERZO VALICO DEI GIOVI
PROGETTO DEFINITIVO

Cavalcaferrovia Strada Interporto Rivalta Scrivia
alla pk 49+226

Muro in terra armata lato spalla B

GENERAL CONTRACTOR	DIRETTORE LAVORI	SCALA:
Consorzio **Cociv** Ing. N. Meistro		VARIE

COMMESSA	LOTTO	FASE	ENTE	TIPO DOC.	OPERA/DISCIPLINA	PROGR.	REV.
A301	0X	D	CV	BZ	IV150X	017	B

PROGETTAZIONE

Rev.	Descrizione emissione	Redatto	Data	Verificato	Data	Progettista Integratore	Data	IL PROGETTISTA
A00	Prima emissione	K. Germani	08/01/2019	A. Nastasi	08/01/2019	A. Mancarella	08/01/2019	COCIV Dott. Ing. Aldo Mancarella Ordine Ingegneri Prov. TO n. 6271 R
B00	Revisione a seguito istruttoria ITF	COCIV	03/09/2019	COCIV	03/09/2019	A. Mancarella	03/09/2019	

n. Elab.

Nome File: A301-0X-D-CV-BZ-IV15-0X-017-B00

CUP: F81H92000000008

Scala di plot: 1:1