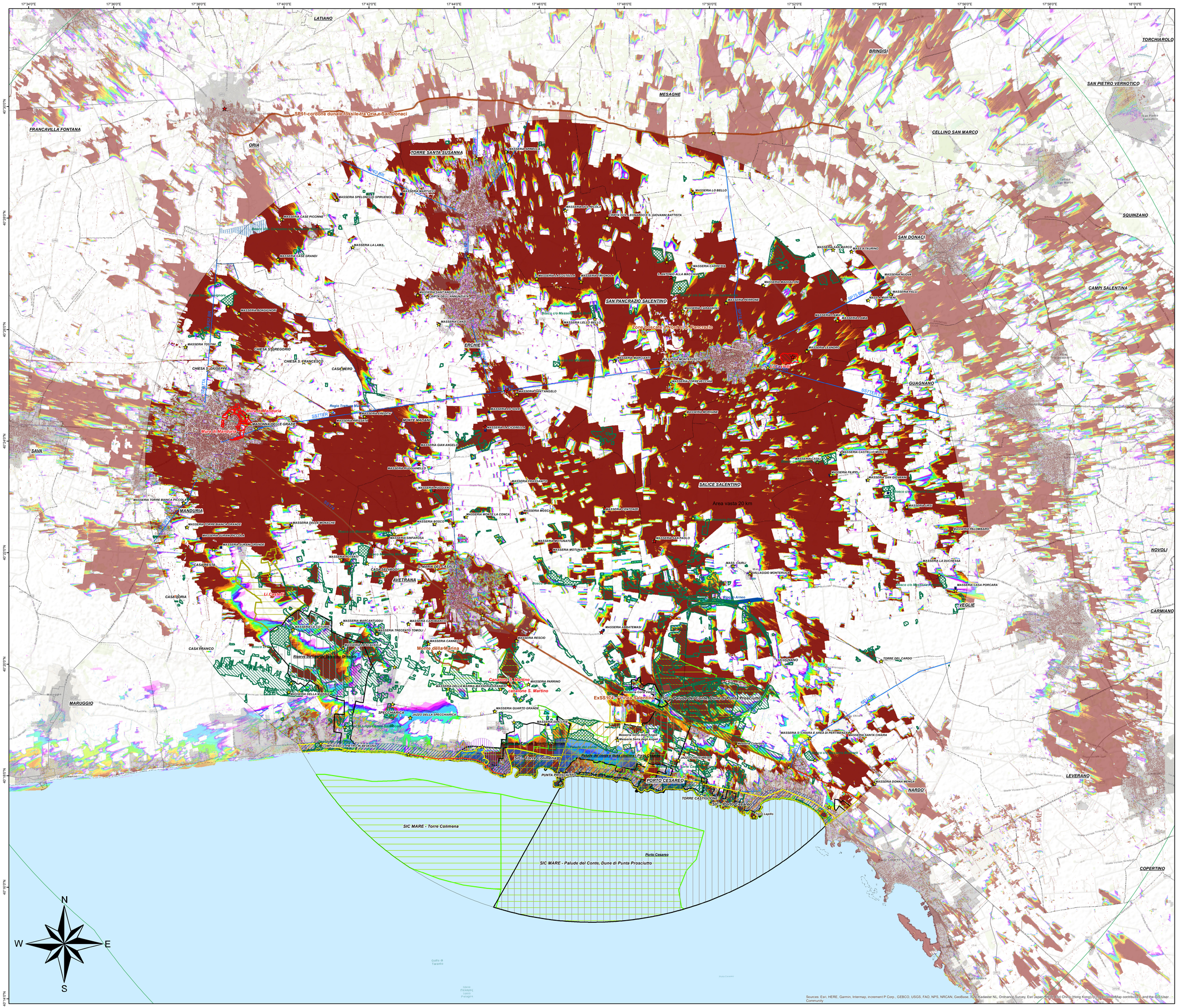

Legenda

- Area di interesse/studio - raggio >11 km (50Ha)
- Area vasta - raggio = 20 km
- Aerogeneratori

Studio di Impatto Visivo

- Punti di Osservazione PO
- Altri Punti Sensibili PS
- Invarianti strutturali (Schede d'Ambito PPTR)
- Confini comunali

Valori percettivi

- Strade panoramiche

Beni tutelati ai sensi del D.Lgs. 42/2004

Aree a vincolo paesaggistico ex art 136

- Istituito ai sensi della L. 1497
- Istituito ai sensi della L. 1497 - Galassino
- a) - Territori costieri
- b) - Territori contermini ai laghi
- c) - Fiumi, torrenti, corsi d'acqua
- f) - Parchi, aree protette Nazionali e Regionali
- g) - Boschi
- h) - Usi civici
- i) - Aree umide
- m) - Interesse archeologico
- Zone di Interesse Archeologico PPTR
- Vincolo Archeologico

Altri regimi di tutela

Siti della Rete Natura 2000

- SIC - Siti di Importanza Comunitaria
- ZPS - Zone di Protezione Speciale
- Aree umide

Altre zone archeologiche

- Aree a Rischio Archeologico
- Segnalazione Archeologica

Testimonianze della stratificazione insediativa

- Jazzo
- Masseria
- Masseria e Cappella
- Santuario
- Torre Costiera
- Villaggio Ente Riforma
- Vincolo Architettonico
- Tratturi
- Strade a valenza paesaggistica

Centri abitati

- Edificato

Altezza target 200m (altezza massima aerogeneratori)

- Aree dalle quali nessuno dei 15 aerogeneratori è visibile
- Aree dalle quali per 1 dei 15 aerogeneratori è visibile l'estremità superiore
- Aree dalle quali per 2 dei 15 aerogeneratori è visibile l'estremità superiore
- Aree dalle quali per 3 dei 15 aerogeneratori è visibile l'estremità superiore
- Aree dalle quali per 4 dei 15 aerogeneratori è visibile l'estremità superiore
- Aree dalle quali per 5 dei 15 aerogeneratori è visibile l'estremità superiore
- Aree dalle quali per 6 dei 15 aerogeneratori è visibile l'estremità superiore
- Aree dalle quali per 7 dei 15 aerogeneratori è visibile l'estremità superiore
- Aree dalle quali per 8 dei 15 aerogeneratori è visibile l'estremità superiore
- Aree dalle quali per 9 dei 15 aerogeneratori è visibile l'estremità superiore
- Aree dalle quali per 10 dei 15 aerogeneratori è visibile l'estremità superiore
- Aree dalle quali per 11 dei 15 aerogeneratori è visibile l'estremità superiore
- Aree dalle quali per 12 dei 15 aerogeneratori è visibile l'estremità superiore
- Aree dalle quali per 13 dei 15 aerogeneratori è visibile l'estremità superiore
- Aree dalle quali per 14 dei 15 aerogeneratori è visibile l'estremità superiore
- Aree dalle quali per tutti i 15 aerogeneratori è visibile l'estremità superiore

REGIONE PUGLIA
COMUNE DI AVETRANA
PROVINCIA DI TARANTO

PROGETTO PER LA REALIZZAZIONE DI IMPIANTO PER LA PRODUZIONE DI ENERGIA ELETTRICA DA FONTE EOLICA, NONCHE' OPERE ED INFRASTRUTTURE CONNESSE, DI POTENZA INSTALLATA DI 63 MW DENOMINATO "AVETRANA ENERGIA"

OPERE DI CONNESSIONE ALLA RTN NEL COMUNE DI ERCHIE (BR)

P R O G E T T O D E F I N I T I V O

Codice STMG Terna: 201800410 – Identificativo AU Regione Puglia: PFQVY05

Tavola :	Titolo :
30c	Mappa di intervisibilità Teorica Classi di visibilità Altezza del target da osservare 200 m dal suolo (Quota massima dell'estremità delle pale)

Cod. identificativo elaborato : PFQVY05_StudioFattibilitàAmbientale_30c

Progetto:

enerwind s.r.l.
Via San Lorenzo 155 - cap 72023 MESAGNE (BR)
P.IVA 02543680744 - REA BR-154453 - enerwind@pec.it

MSC innovative solutions s.r.l.
Via Milizia n.55 - 73100 LECCE (ITALY)
P.IVA 04238790759 - msc.innovativesolutions@pec.it

STC
Via V.M. Stampacchia, 48
73100 - LECCE
stcprogetti@legalmail.it

Dott. Ing. Fabio Calcarello
Piazza Mazzini, 64 - 72100 - Lecce (LE)
tel. +39 0832 1599953 - fabio.calcarello@gmail.com

Committente:

AVETRANA ENERGIA s.r.l.
Piazza del Grano n.5 - cap 70100 BOLOGNA (BO)
P.IVA 03030420219 - REA BZ 221626 - avetrana.energia@legalmail.it

SOCIETA' DEL GRUPPO
FRI-EL GREEN POWER
FRI-EL GREEN POWER S.p.A.
Piazza della Rotonda, 2 - 00186 Roma (RM) - Italia
Tel. +39 06 6880 4163 - Fax. +39 06 6821 2704
Email : info@frielsd.it - P. IVA 05337750219

Indagine Specialistiche :	Data	Redazione	Redatto	Approvato
	Gennaio 2020	Prima Emissione	FC/GM	MT

Data: Gennaio 2020	Scala: 1:40.000	File:	Controllato:	Formato: A0

A sensi e per gli effetti degli art.5 e 55 della Legge n.633 del 22 aprile 1941 , si riservano le proprietà intellettuale e materiale di questo elaborato e inoltre ne vietano diretto o chiunque di rendere noto a terzi o di riprodurlo anche in parte, senza la nostra preventiva autorizzazione scritta.