

**REGIONE PUGLIA
COMUNE DI AVETRANA
PROVINCIA DI TARANTO**

**PROGETTO PER LA REALIZZAZIONE DI IMPIANTO PER LA
PRODUZIONE DI ENERGIA ELETTRICA DA FONTE EOLICA,
NONCHE' OPERE ED INFRASTRUTTURE CONNESSE, DI POTENZA
INSTALLATA DI 63 MW DENOMINATO "AVETRANA ENERGIA"**

OPERE DI CONNESSIONE ALLA RTN NEL COMUNE DI ERCHIE (BR)

PROGETTO DEFINITIVO

Codice STMG Terna: 201800410 – Identificativo AU Regione Puglia: PFQVY05

Tavola :

R.33a

Titolo :

**Verifica preventiva del rischio
archeologico
Tavole**

Cod. Identificativo elaborato :

PFQVY05_DocumentazioneSpecialistica_33a

Progetto:



Via San Lorenzo 155 - cap 72023 MESAGNE (BR)
P.IVA 02549880744 - REA BR-154453 - enerwind@pec.it



Via Milizia n.55 - 73100 LECCE (ITALY)
P.IVA 04258790759 - msc.innovativesolutions@pec.it



Via V.M. Stampacchia, 48
73100 - LECCE
stcprogetti@legalmail.it

Dott. Ing. Fabio Calcarella
Piazza Mazzini, 64 - 73100 - Lecce (LE)
tel. +39 0832 1594953 - fabio.calcarella@gmail.com



Committente:

AVETRANA ENERGIA s.r.l.

Piazza del Grano n.3 - cap 39100 BOLZANO (BZ)
P.IVA 03050420219 - REA BZ 227626 - avetrana.energia@legalmail.it

SOCIETA' DEL GRUPPO



FRI-EL GREEN POWER S.p.A.
Piazza della Rotonda, 2 - 00186 Roma (RM) - Italia
Tel. +39 06 6880 4163 - Fax. +39 06 6821 2764
Email: info@fri-el.it - P. IVA 01533770218

Indagine Specialistiche :

Archeologa Dott.ssa Caterina Polito
Via Strada Masserei 94, 73048 Nardò (Le)
P. IVA 04812580753

Data	Revisione	Redatto	Approvato
Gennaio 2020	Prima Emissione	FC-SM	MT

Data: Gennaio 2020 Scala: File: Controllato: Formato: **A4**

Ai sensi e per gli effetti degli art.9 e 99 della Legge n.633 del 22 aprile 1941 , ci riserviamo la proprietà intellettuale e materiale di questo elaborato e facciamo espresso divieto a chiunque di renderlo noto a terzi o di riprodurlo anche in parte, senza la nostra preventiva autorizzazione scritta.

Tavola 1: Carta ARCHEOLOGICA su Ortofoto della Regione Puglia

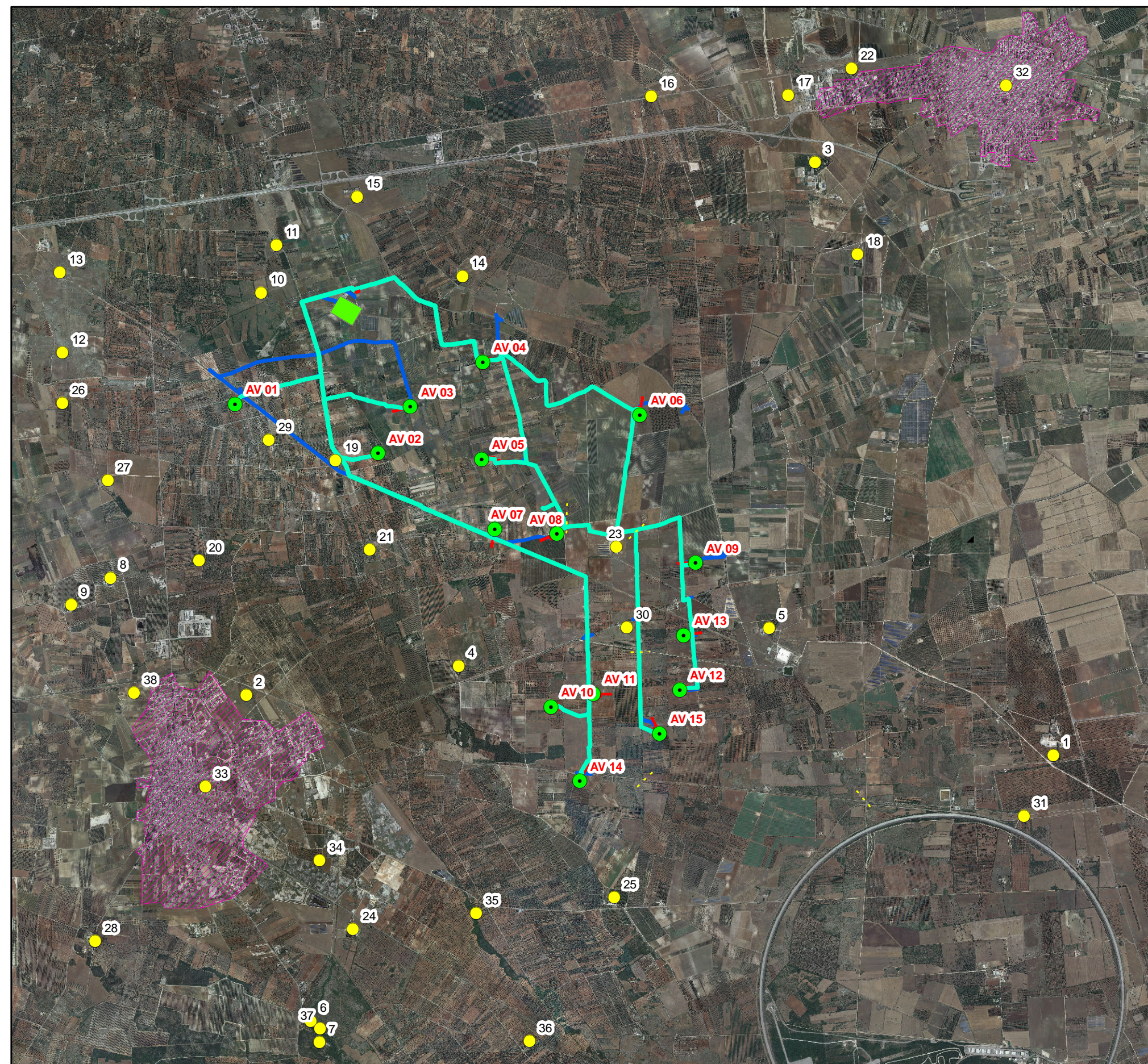

Legenda

-  Cavidotto
-  Piazzola ed aree annesse
-  Strade
-  SSE Utente
-  SE Terna Erchie
-  Centri abitati moderni
-  Vincolo Archeologico
-  Aereogeneratori
-  Segnalazioni bibliografiche

0 1.000 2.000 Meters

Tavola 2: Carta della visibilità del suolo su Ortofoto della Regione Puglia

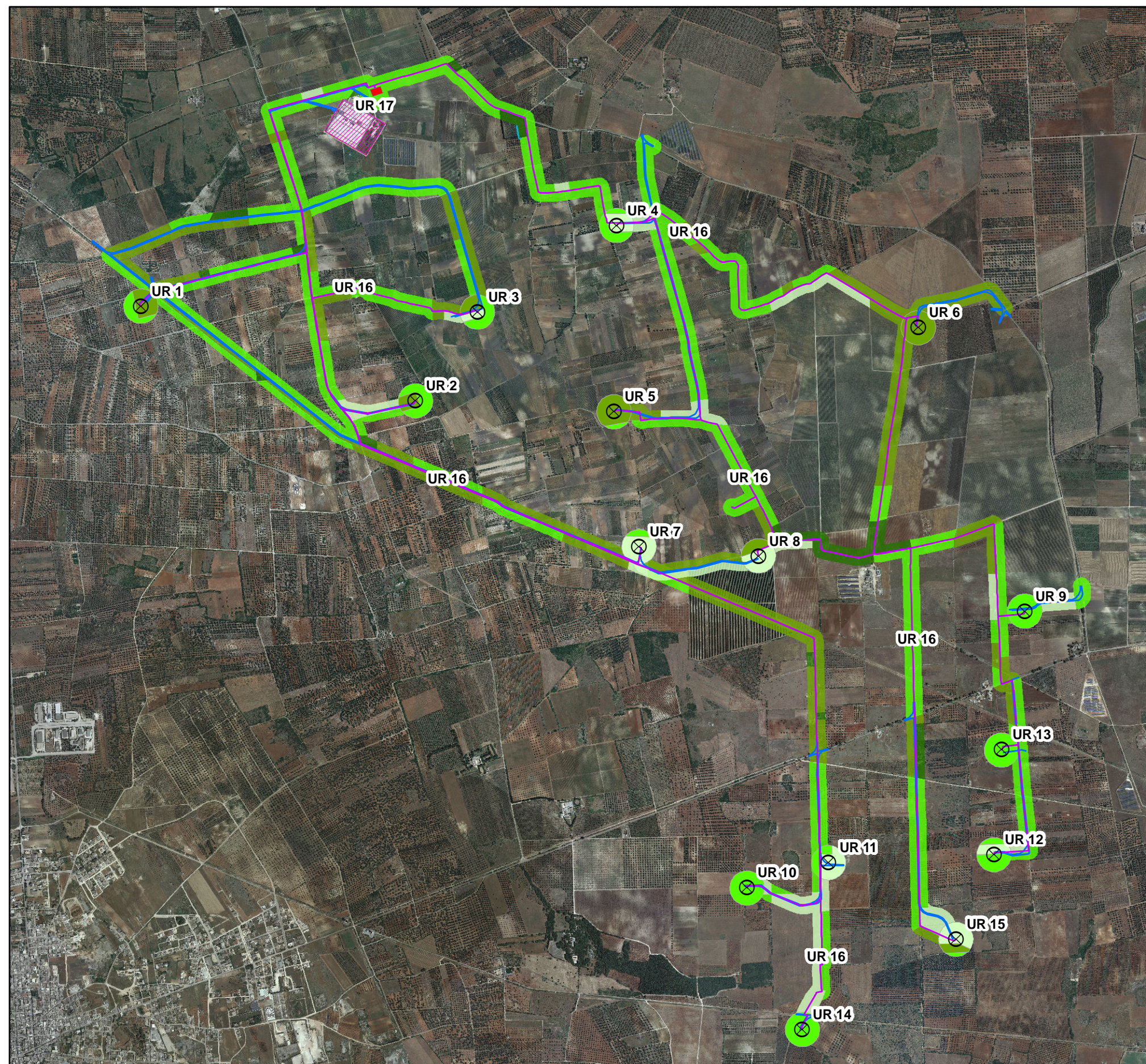

Legenda

- Cavidotto
- Piazzola ed aree annesse
- Strade
- SSE Utente
- SE Terna Erchie
- Aereogeneratori
- Buffer cavidotto (raggio 50 m.)
- Buffer aereogeneratori (raggio 100 m.)

Visibilità del suolo









- BUONA
- DISCRETA
- SCARSA
- NULLA

0 500 1.000 Meters







Tavola 3 a: Carta del Rischio Archeologico su Ortofoto della Regione Puglia



Legenda

-  Aereogeneratori
-  Cavidotto
-  Strade
-  SSE Utente
-  SE Terna Erchie
-  Buffer cavidotto/strade (raggio 50 m.)
-  Buffer aereogeneratori (raggio 100 m.)
-  Centri abitati moderni

Gradi di Rischio Archeologico

-  ALTO
-  MEDIO
-  BASSO
-  NULLO
-  VINCOLO ARCHEOLOGICO
-  Sito noto da archivio e/o bibliografia

0 1.050 2.100 Meters



Tavola 3 b: Carta dell Rischio Archeologico su Ortofoto della Regione Puglia



Legenda

- ⊗ Aereogeneratori
- Cavidotto
- Strade
- SSE Utente
- SE Terna Erchie
- Buffer cavidotto/strade (raggio 50 m.)
- Buffer aereogeneratori (raggio 100 m.)
- ▨ Centri abitati moderni

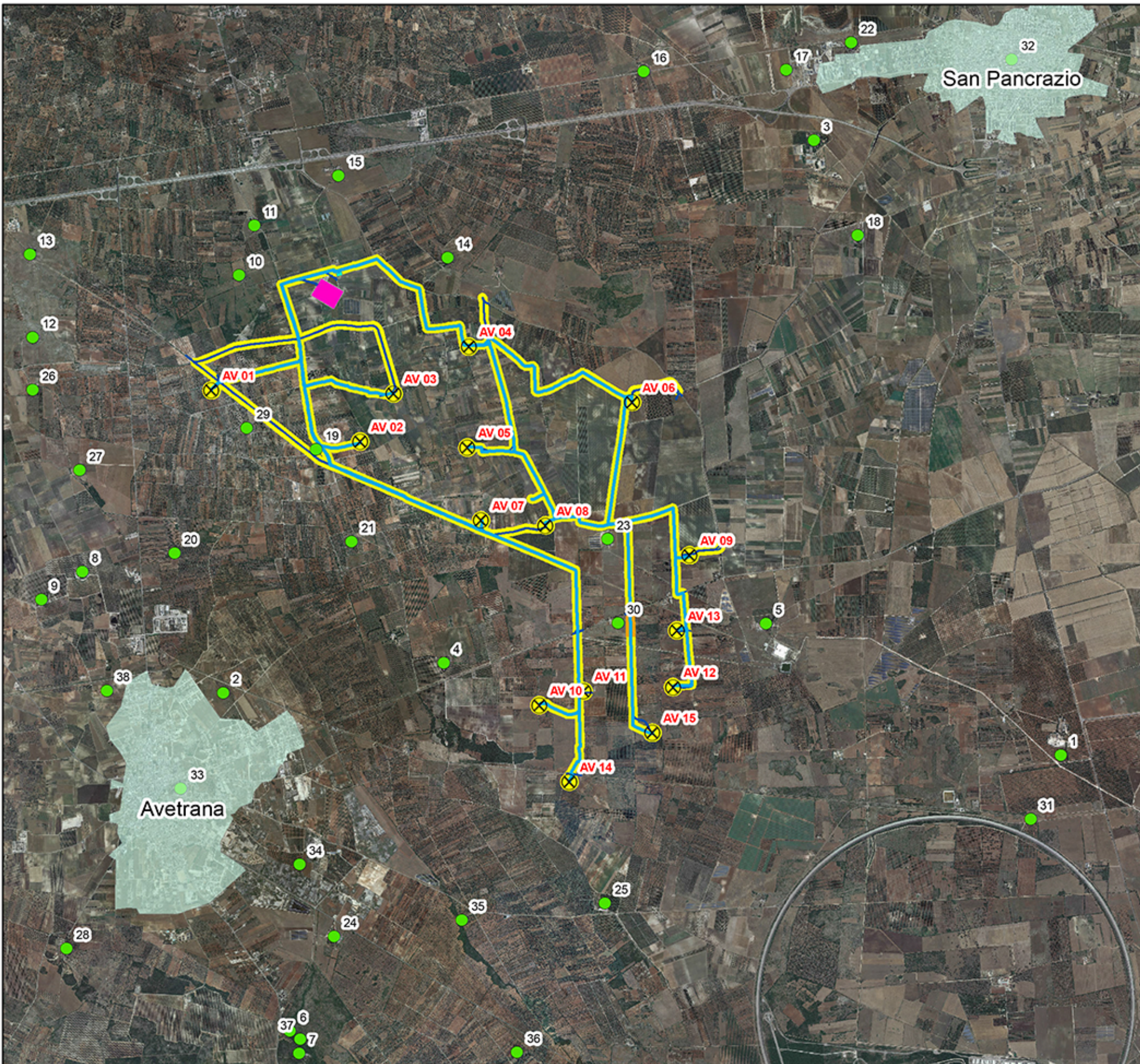
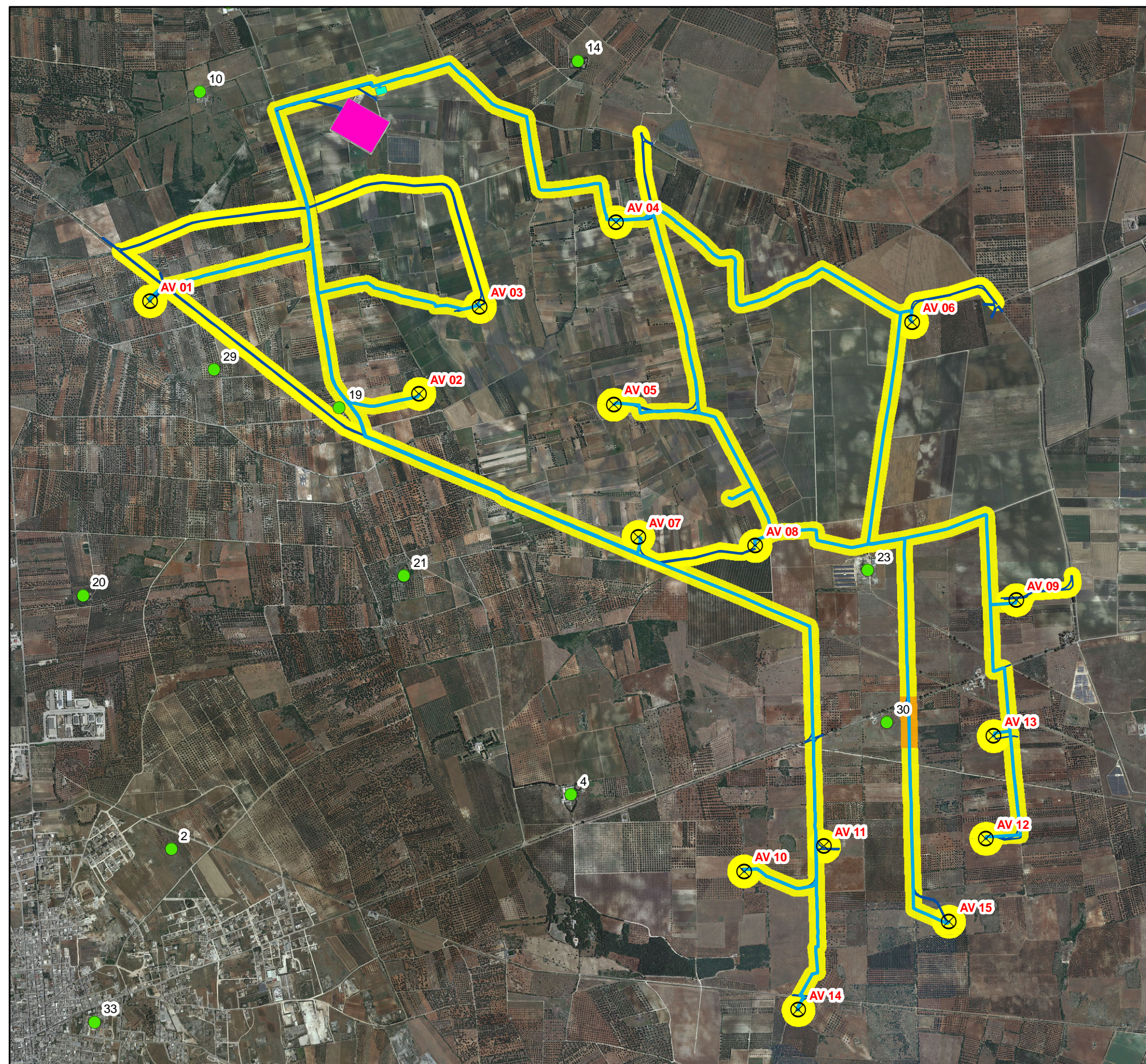
Gradi di Rischio Archeologico

- ALTO
- MEDIO
- BASSO
- NULLO
- ▨ VINCOLO ARCHEOLOGICO
- Sito noto da archivio e/o bibliografia











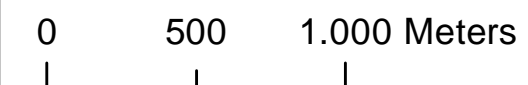
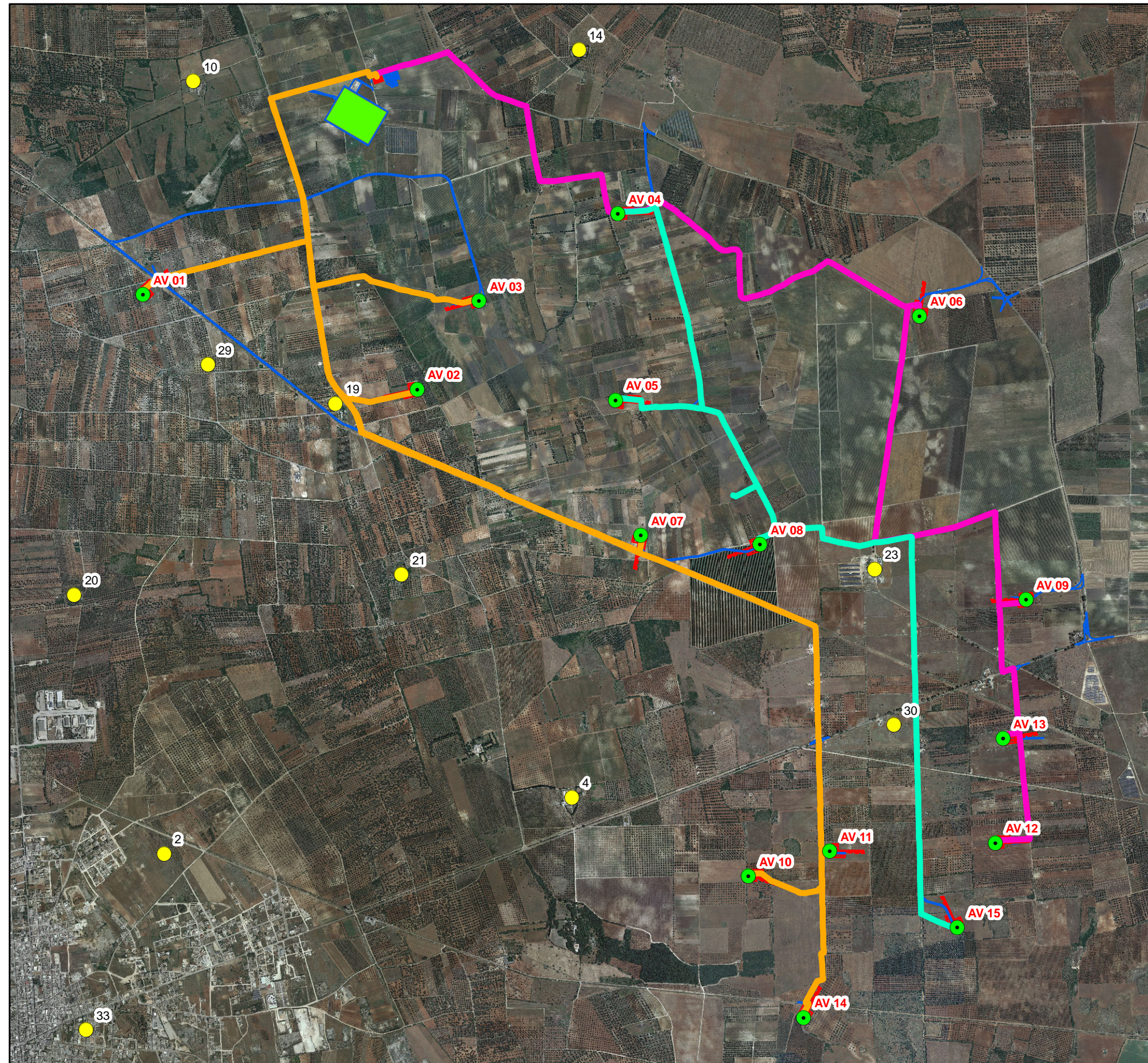

Tavola 4: Settori Cavidotto



Legenda

-  Cavidotto: Settore I
-  Cavidotto: Settore II
-  Cavidotto: Settore III
-  Piazzola ed aree annesse
-  Strade
-  SSE Utente
-  SE Terna Erchie
-  Centri abitati moderni
-  Aereogeneratori
-  Segnalazioni Bibliografiche

