

VISTA IN PIANTA PASSERELLE BASSE LATERALI SC.150

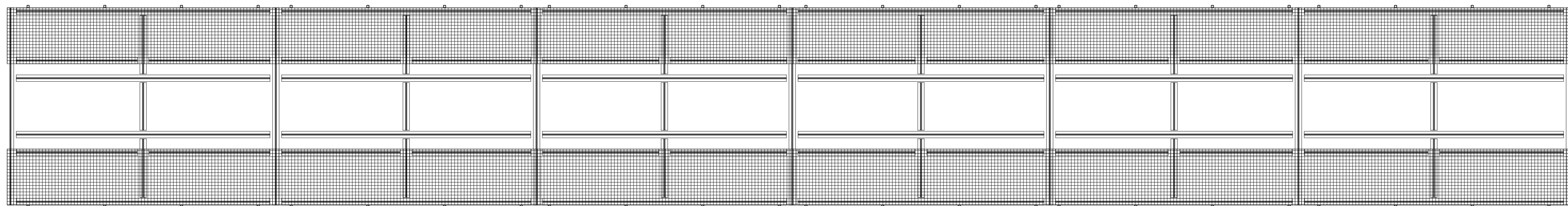

VISTA IN PIANTA PASSERELLA ALTA SC.150

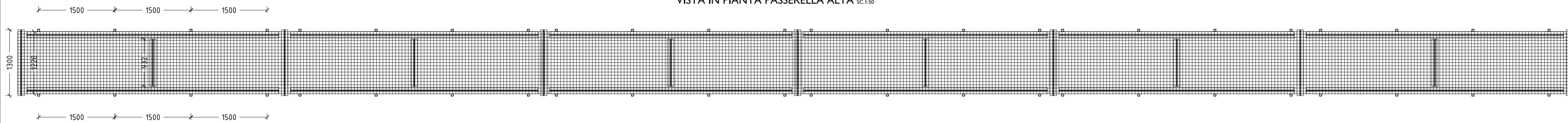

PRIMO TRATTO SC.1:100

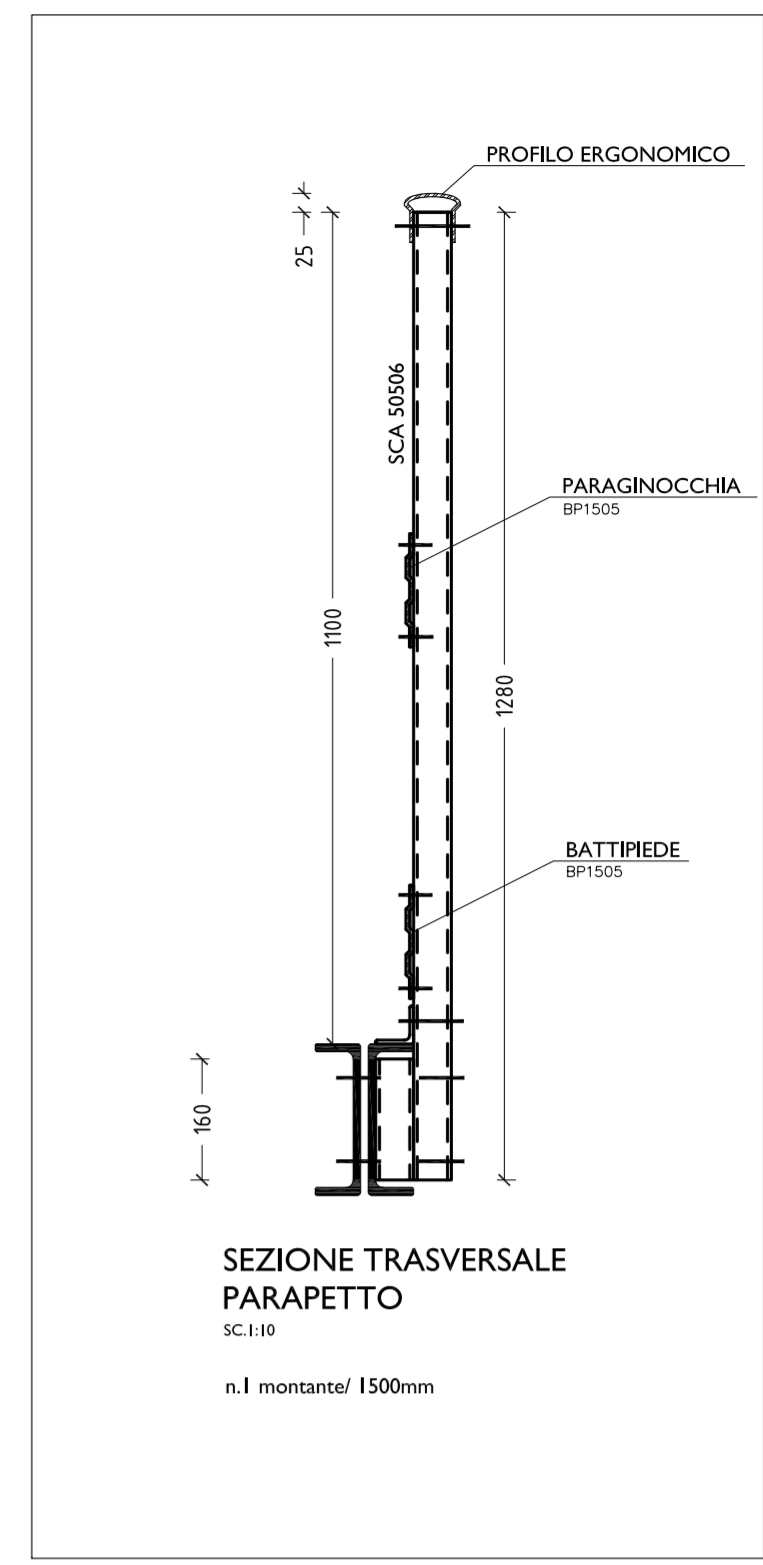
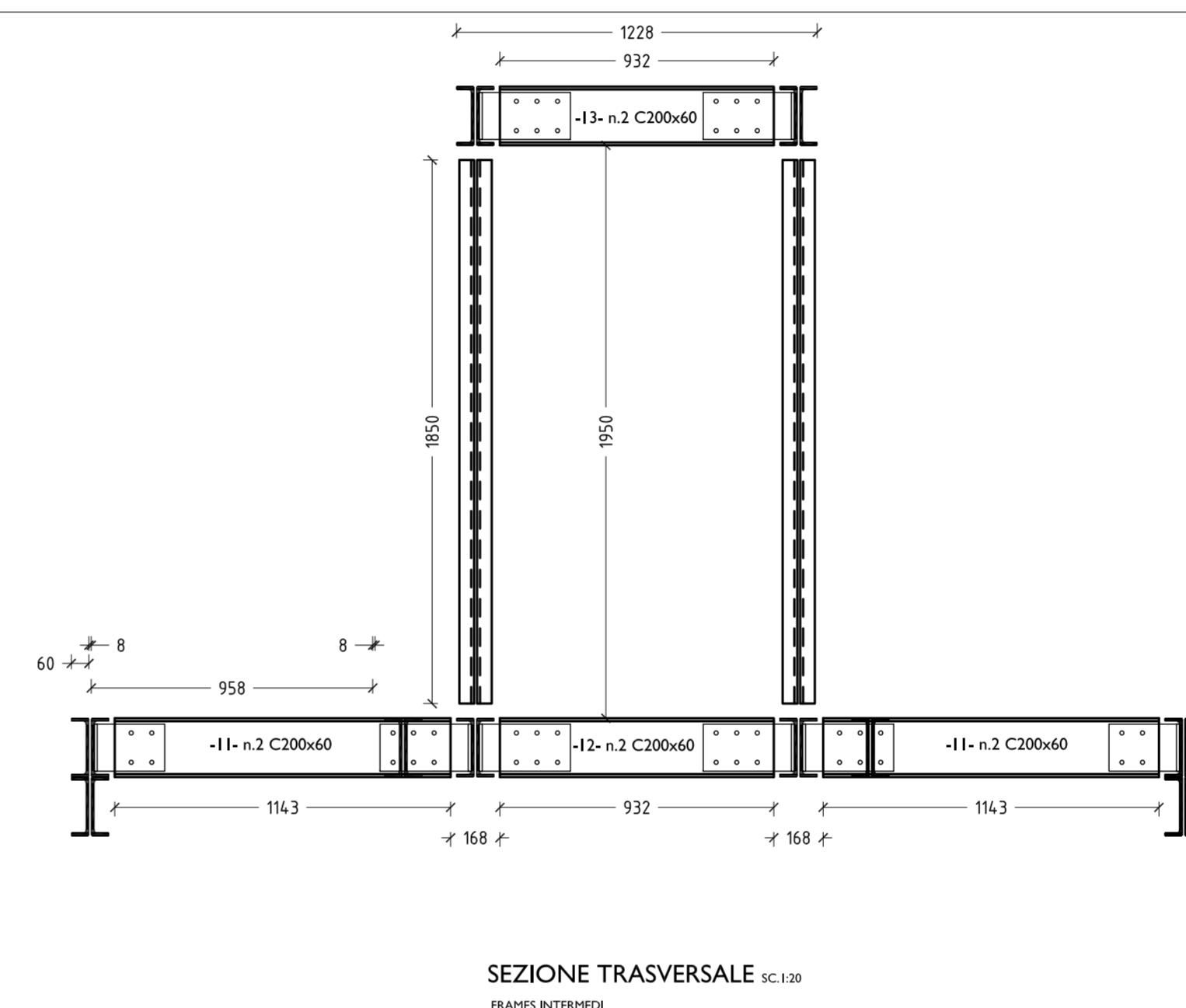
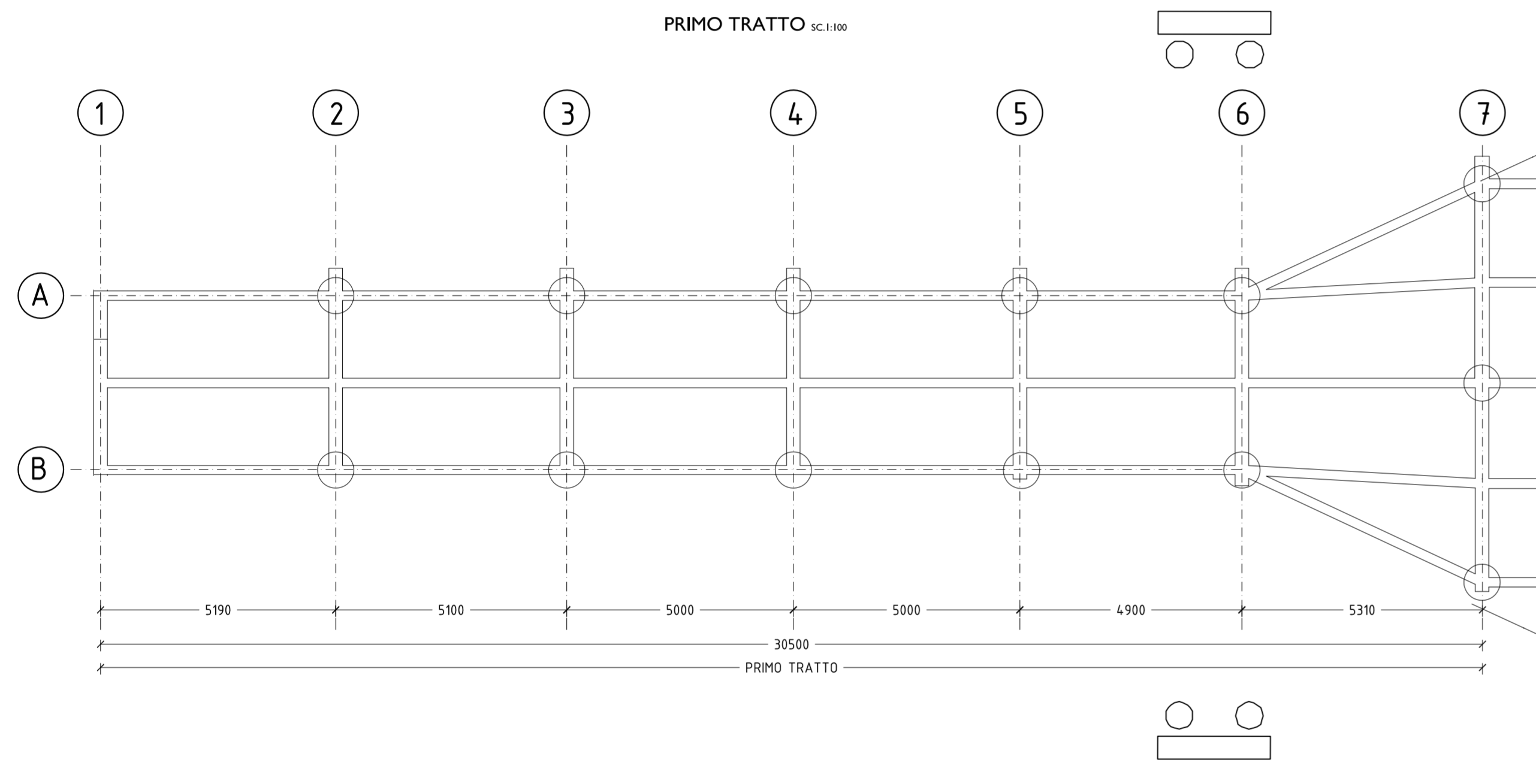

nota bene:
le misure sono tutte
in millimetri

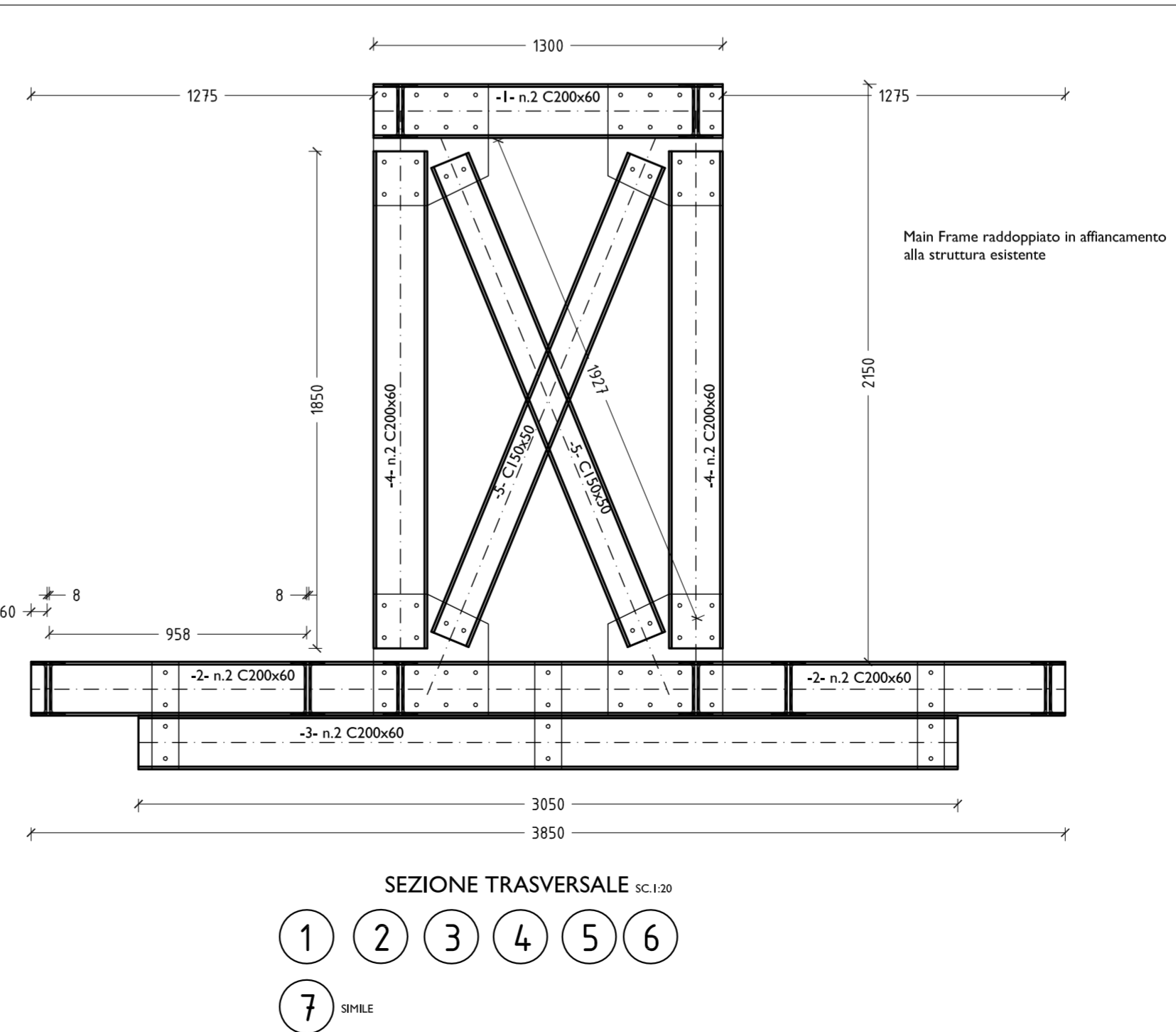
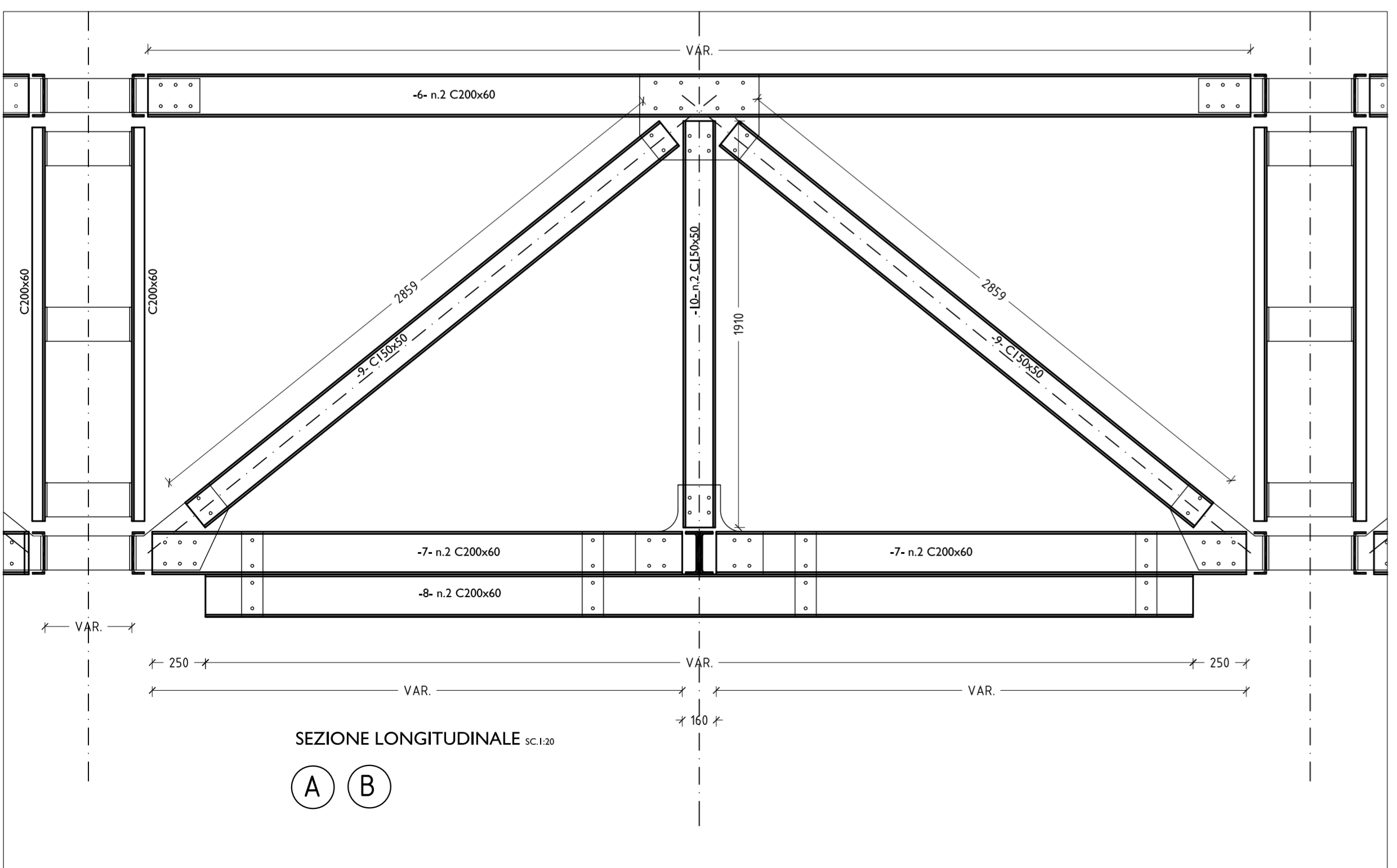

Main Frame raddoppiato in affiancamento alla struttura esistente

MAXCOM PETROLI S.P.A.
Via Tiburtina, 48
00142 ROMA

COMMITTENTE client						MAXCOM PETROLI S.P.A.					
OGGETTO object						PROGETTO DEFINITIVO RELATIVO ALL'INTERVENTO DI RIQUALIFICAZIONE E RIEFFICIENTAMENTO DEL PONTILE MAXCOM UBICATO PRESSO IL DEPOSITO DI CARBURANTI DI AUGUSTA					
TITOLO title						007 Elaborati pipig e sovrastruttura in poltruso 007.c1 Elaborato carpenterie varie e portali sovrastruttura in poltruso - prima passerella					
General contractor		CONTRATTO contract		SOSTITUISCE IL replace		SOSTITUITO DAL replaced by		DATA date		LUGLIO 2019	
ING. VITTORIO ADDIS		RESPONSABILE PROGETTO		ING. VITTORIO ADDIS		PROGETTISTI		ING. FABIO ANTONIO FIORE		COLLABORATORI	
ING. LUCA REDAELLI		ING. VITTORIO ADDIS		ING. LUCA REDAELLI		ARCH. ANGELA ZAGARELLA					
N.	DATA	DESCRIZIONE	ESEGUITO	CONTROLLATO	APPROVATO						
0	LUGLIO-2019	EMISSIONE	-	-	-						
Dimensioni 590X840		Scala VARIE	Commessa numero MC 1	Fase D	Cat. EL	Opera MS	Progressivo 007	Foglio C1			