

STATO ATTUALE

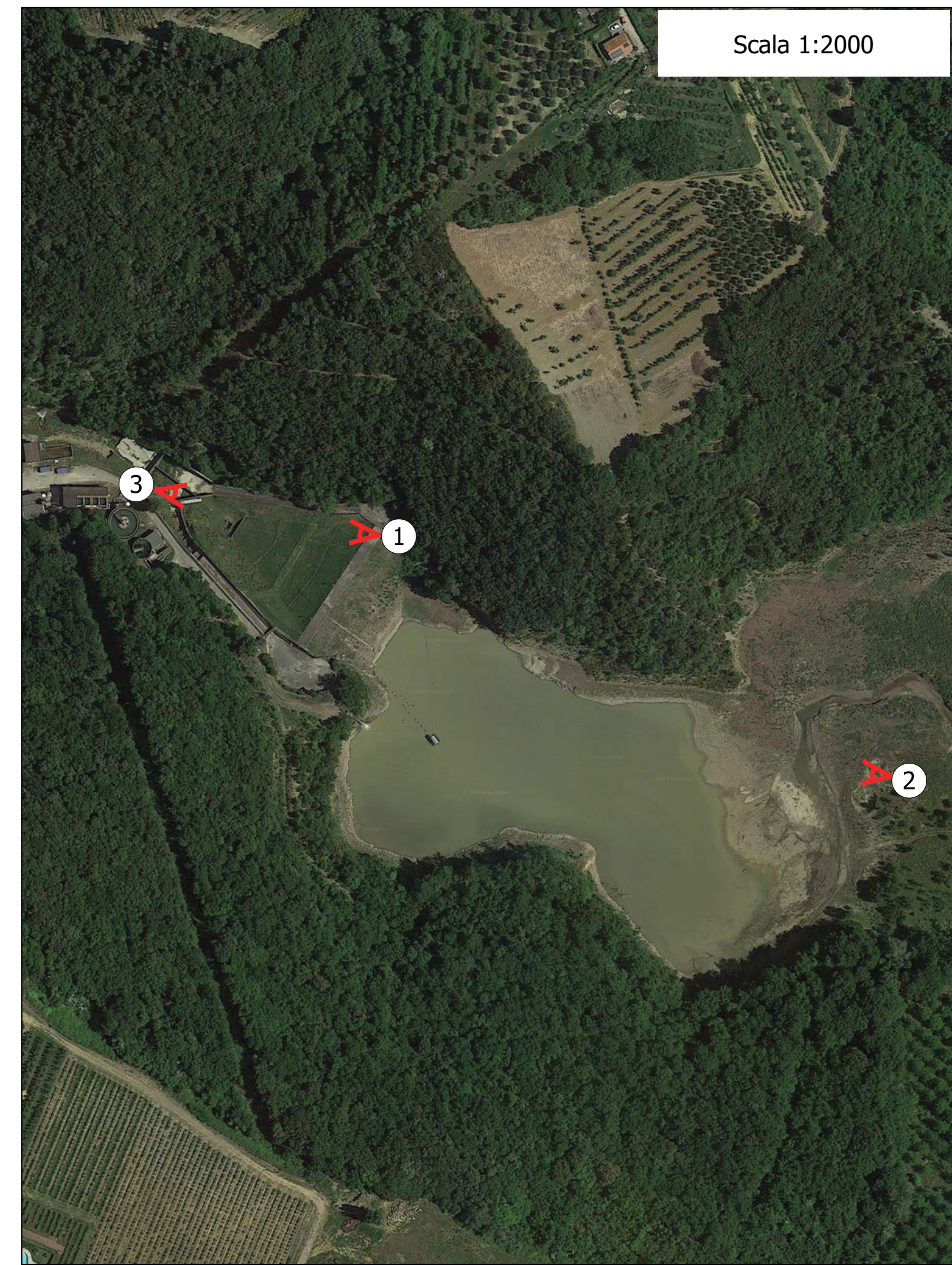

STATO DI PROGETTO



COMUNE DI BARBERINO TAVARNELLE
COMUNE DI POGGIBONSI
Province di FIRENZE e SIENA

ACQUE ACQUE nel Servizio Idrico

INTERVENTI DI MIGLIORAMENTO DELLA DIGA DROVE DI CEPPARELLO

STUDIO IMPATTO AMBIENTALE

Tavola	Nome Elaborato:	Scala:
AMB 08	FOTOINSERIMENTI	
		Data:
		27/11/2019

Settore: **INGEGNERIE TOSCANE** Sede Firenze Via de Sanctis, 49 Cod. Fiscale e P.I. 06111950488
Organizzazione dotata di Sistema di Gestione Integrato certificato in conformità alla normativa ISO9001 - ISO14001 - OHSAS18001 - SA8000

PROGETTAZIONE : PROGETTISTA - PROJECT MANAGER : ING MARIO CHIARUGI ING. MATTEO BETTI GEOLOGO: DOTT.GEOL. NICOLA CEMPINI ESPROPRI: GEOM. ANDREA PATRIARCHI	COLLABORATORI : DOTT. GEOL. CARLO FERRI DOTT. GEOL. ALESSANDRO AGNELLI PER. AGR. DAVIDE MORETTI GEOM. ANDREA BERNARDINI
CONSULENTI TECNICI : WEST Systems PROGETTISTA OPERE IDRAULICHE E STRUTTURALI : ING. DAVID SETTESOLDI	COMMESSA I.T. : INGT-TPLPD-ACQAC159
DIRETTORE TECNICO INGEGNERIE TOSCANE : ING. MARIO CHIARUGI	RESPONSABILE COMMITTENTE : GEOM. ALESSANDRO PIOLI
	RESPONSABILE DEL PROCEDIMENTO : ING. ROBERTO CECCHINI

Rev.	Data	Descrizione / Motivo della revisione	Redatto	Controllato / Approvato
00	27/11/2019	Prima Emissione	Calamai / Di Palma	Angelini / Settesoldi

Proprietà riservata. Vietata la riproduzione e la diffusione